



GOBIERNO AUTONOMO  
MUNICIPAL  
PUERTO VILLARROEL

# RENDICIÓN PÚBLICA — DE CUENTAS — FINAL 2025



**GESTION CON OBRAS**

**Ing. Limber Cossio  
ALCALDE GAMPV**

## INDICE

<b>1. INTRODUCCIÓN .....</b>	<b>4</b>
1.1.MISIÓN Y VISIÓN.....	8
1.2. ENFOQUE POLÍTICO .....	9
1.3. MARCO NORMATIVO APLICABLE A LA ENTIDAD MUNICIPAL .....	9
1.4. ESTRUCTURA ORGANIZACIONAL .....	11
1.5. PERSONAL DEL EJECUTIVO MUNICIPAL DE PUERTO VILLARROEL .....	12
<b>2. DIRECCIÓN ADMINISTRATIVA Y FINANCIERA .....</b>	<b>13</b>
2.1. ESTRUCTURA ORGANIZACIONAL (DAF) .....	13
2.2. UNIDAD DE CONTABILIDAD .....	16
2.3. UNIDAD DE PRESUPUESTOS .....	16
2.4. UNIDAD DE ACTIVOS FIJOS.....	18
2.5. UNIDAD DE INGRESOS MUNICIPALES .....	20
2.6. UNIDAD DE ALMACENES Y CONTRATACIONES .....	23
2.7. INFORME DE LA EJECUCIÓN PRESUPUESTARIA DE RECURSOS Y GASTOS.....	26
<b>3. DIRECCIÓN DE PLANIFICACION .....</b>	<b>34</b>
3.1. DETALLE DEL PERSONAL .....	34
3.2. ESTADO DE LA EJECUCIÓN FINANCIERA (ENERO A DICIEMBRE) .....	37
3.3. DOCUMENTOS GENERADOS POR LA DIRECCIÓN DE PLANIFICACIÓN (CARPETAS Y PROYECTOS).....	37
3.4. PLANIFICACION ANUAL.....	63
<b>4. DIRECCIÓN DE INFRAESTRUCTURA.....</b>	<b>65</b>
4.1. DETALLE DE PERSONAL DE LA DIRECCIÓN DE INFRAESTRUCTURA .....	65
4.2. PLANIFICACIÓN ANUAL Y PROYECTOS INCORPORADOS PARA LA EJECUCIÓN EN LA GESTIÓN 2025 .....	68
4.3. PRESUPUESTO EJECUTADO .....	69
4.4. REGISTRO Y EJECUCIÓN DE CARPETAS DE LA GESTIÓN 2025.....	80



<b>4.5. ELABORACIÓN Y PRODUCCIÓN DE TUBOS ANILLAS DE HORMIGÓN ARMADO GESTION 2025 .....</b>	<b>82</b>
<b>4.6. INSPECCIONES DE CAMPO Y ELABORACION DE CARPETAS .....</b>	<b>83</b>
<b>5. DIRECCIÓN DE DESARROLLO ECONOMICO PRODUCTIVO.....</b>	<b>91</b>
<b>5.1. PERSONAL DE LA DIRECCIÓN DE DESARROLLO ECONÓMICO PRODUCTIVO 2025 .....</b>	<b>91</b>
<b>5.2. PLANIFICACIÓN ANUAL Y PROYECTOS INCORPORADOS PARA LA EJECUCIÓN EN LA     GESTIÓN 2025.....</b>	<b>94</b>
<b>5.3. ESTADO DE LA EJECUCIÓN FINANCIERA.....</b>	<b>133</b>
<b>6. DIRECCIÓN DE DESARROLLO URBANO.....</b>	<b>136</b>
<b>6.1. DETALLE DEL PERSONAL DE LA DIRECCIÓN DE DESARROLLO URBANO.....</b>	<b>137</b>
<b>6.2. UNIDAD DE URBANISMO .....</b>	<b>138</b>
<b>6.3. UNIDAD DE CATASTRO .....</b>	<b>146</b>
<b>6.4. UNIDAD DE ALUMBRADO PÚBLICO .....</b>	<b>151</b>
<b>6.5. UNIDAD DE TRÁNSPORTE Y VIALIDAD .....</b>	<b>153</b>
<b>6.6. ABOGADA DE DESARROLLO URBANO .....</b>	<b>155</b>
<b>7. DIRECCIÓN DE DESARROLLO HUMANO INTEGRAL .....</b>	<b>157</b>
<b>7.1. DETALLE DEL PERSONAL Y NORMAS QUE REGULAN EL FUNCIONAMIENTO DE LA     INSTITUCIÓN.....</b>	<b>157</b>
<b>7.2. UNIDAD DE SALUD .....</b>	<b>158</b>
<b>7.3. HOSPITAL CENTRAL IVIRGARZAMA.....</b>	<b>167</b>
<b>7.4. UNIDAD DE EDUCACIÓN.....</b>	<b>183</b>
<b>7.5. UNIDAD DE DEPORTES .....</b>	<b>200</b>
<b>7.6. UNIDAD DE DEFENSORÍA DE LA NIÑEZ Y ADOLESCENCIA .....</b>	<b>206</b>
<b>7.7. SLIM, GENERO, ADULTO MAYOR Y PERSONAS CON DISCAPACIDAD GESTION.....</b>	<b>215</b>
<b>7.9. UNIDAD DE COMUNICACIÓN .....</b>	<b>241</b>
<b>7.10. UNIDAD DE SEGURIDAD CIUDADANA.....</b>	<b>243</b>
<b>8. DIRECCIÓN DE SANEAMIENTO BASICO Y MEDIO AMBIENTE .....</b>	<b>248</b>
<b>8.1. UNIDAD DE RESIDUOS SANEAMIENTO BÁSICO .....</b>	<b>248</b>

<b>8.2. UNIDAD DE RESIDUOS RESIDUOS SOLIDOS .....</b>	<b>254</b>
<b>8.3. UNIDAD DE MEDIO AMBIENTE .....</b>	<b>262</b>
<b>8.4. UNIDAD DE INTENDENCIA MUNICIPAL.....</b>	<b>266</b>
<b>8.5. UNIDAD DE MATADERO MUNICIPAL.....</b>	<b>269</b>
<b>Servicios de faenado anual de enero a diciembre del 2025.....</b>	<b>274</b>
<b>9. DIRECCIÓN JURIDICO Y DESARROLLO NORMATIVO .....</b>	<b>275</b>
<b>9.1. PLANIFICACIÓN ANUAL Y ACTIVIDADES DESARROLLADAS .....</b>	<b>275</b>
<b>10. UNIDAD DE AUDITORÍA INTERNA.....</b>	<b>285</b>



# RENDICIÓN PÚBLICA DE CUENTAS FINAL GESTIÓN 2025

## GOBIERNO AUTÓNOMO MUNICIPAL DE PUERTO VILLARROEL

### 1. INTRODUCCIÓN

De conformidad a la normativa vigente del Estado Plurinacional de Bolivia, es obligación de las servidoras y los servidores públicos, rendir cuentas, responsabilidades económicas, políticas, técnicas y administrativas en ejercicio de la función pública, estableciéndose que el objetivo principal de la Rendición Pública de Cuentas Final 2025, es informar a la población de Puerto Villarroel acerca de las acciones y los resultados de la gestión anual, poner a conocimiento, los Informes técnicos, Financieros, Legal y Administrativo, emitido por las diferentes Direcciones, Responsables y Encargados, que conforman el Ejecutivo Municipal, durante la gestión 2025 desde Enero a 31 de Diciembre.

El Estado Plurinacional de Bolivia basado en el respeto e igualdad entre todos, con principios de soberanía, dignidad, complementariedad, solidaridad, armonía y equidad en la distribución y redistribución del producto social, donde predomine la búsqueda del Vivir Bien, además el pueblo soberano por medio de la sociedad civil organizada, participará en el diseño de las políticas públicas; Declara y reconoce constitucionalmente entre los principios ético morales, la trilogía instituida por nuestros ancestros en el Ama Qhilla, Ama Llulla y Ama Suwa (no seas flojo, no seas mentiroso, no seas ladrón), conjuntamente con los valores en que se sustenta el nuevo Estado Plurinacional, incluyendo expresamente en la declaración Constitucional la Transparencia para Vivir Bien que se hallan detallados en el Art. 8 de la Constitución Política del Estado, incluyendo en los Derechos Civiles, el derecho a la información, su acceso, la interpretación, el análisis y la comunicación libre, tanto individual como colectiva, plasmados en el Art. 21 núm. 6 de la Constitución Política del Estado. Asimismo, con el reconocimiento del derecho de los ciudadanos y ciudadanas de acceder a la información, la Constitución Política del Estado, incluye entre las obligaciones de los servidores públicos y las servidoras públicas, rendir cuentas sobre las responsabilidades económicas, políticas, técnicas y administrativas en el ejercicio de la función pública (art. 235, numeral 4).

### ¿QUE ES LA RENDICIÓN PÚBLICA DE CUENTAS?

**a) El proceso de Rendición pública de Cuentas** es un conjunto de acciones planificadas y puestas en marcha por las autoridades de las entidades públicas con el objetivo de informar a la población acerca de las acciones y los resultados de su gestión. Igualmente, deben informar acerca de los resultados priorizados por el Control Social.

**b) Se entiende por Rendición Pública de Cuentas**, a la acción de toda institución de poner a Consideración de la ciudadanía los resultados obtenidos en la gestión, así como el cumplimiento de compromisos asumidos con los actores sociales involucrados y con la

sociedad civil en general.

**c) Las rendiciones públicas de cuentas:** La realizan los Órganos del Estado, las Entidades Territoriales Autónomas y las entidades Públicas del Estado Plurinacional, ante la sociedad civil en general y ante los actores que ejercen control social en particular, produciéndose la participación y la evaluación de la gestión.

## ¿QUE ES LA AUDIENCIA DE RENDICION PÚBLICA DE CUENTAS FINAL?

Es un encuentro entre las autoridades de las entidades públicas y el control social, en la que se realiza la última Rendición de Cuentas de la gestión, brindando información sobre el ESTADO FINAL del cumplimiento de los resultados y actividades programadas desde el primer día hábil de Enero al 31 de Diciembre del 2025.

## MARCO NORMATIVO DE LA RENDICIÓN PÚBLICA DE CUENTAS

- Constitución Política del Estado de 7 de febrero de 2009.
- Convención de las Naciones Unidas contra la Corrupción, ratificado mediante Ley 3068 de 15 de enero de 1997.
- Convención Interamericana contra la Corrupción de 29 de marzo de 1996.
- Ley No. 004 de Lucha contra la Corrupción, Enriquecimiento Ilícito e Investigación de Fortunas “Marcelo Quiroga Santa Cruz” de 31 de marzo de 2010.
- Ley No. 341 de Participación y Control Social de 5 de febrero de 2013.
- Ley No. 031 Marco de Autonomías y Descentralización de 19 de julio de 2010.
- Ley N° 482 de Gobiernos Autónomos Municipales de 9 de enero de 2014.
- Ley Municipal Autonómica 0109 de “Política Municipal de Transparencia y Lucha Contra la Corrupción”
- Ley Municipal Autonómica 0135 “De Participación y Control Social del Gobierno Autónomo Municipal de Puerto Villarroel”.
- Decreto Supremo. 4872 Política Plurinacional de Lucha Contra la Corrupción

## OBJETIVOS DE LA RENDICIÓN PÚBLICA DE CUENTAS

Los objetivos que se pretenden alcanzar al realizar el proceso de Rendición Pública de Cuentas, son los siguientes:

- Generar una cultura de cero tolerancia a la corrupción generando mecanismo que ayuden a identificar hechos de corrupción dentro del Gobierno Municipal de Puerto Villarroel.
- Generar mecanismos por parte de las autoridades del Gobierno Municipal de

poner en consideración de la ciudadanía y de las organizaciones sociales la planificación, los procesos y resultados obtenidos durante la gestión pública.

- Fomentar el diálogo social con propuestas, con transparencia, acceso a la información, participación y control social.
- Garantizar la participación ciudadana a través de la formulación de iniciativas y propuestas para mejorar la gestión pública.
- Promover la responsabilidad de las y los servidores públicos en el ejercicio de sus funciones.
- Mejorar la comunicación entre las autoridades públicas y la sociedad civil.

## SUJETOS PARTÍCIPES Y SUS OBLIGACIONES EN EL PROCESO DE RENDICIÓN PÚBLICA DE CUENTAS

En la Rendición Pública de Cuentas establecido los objetivos que persigue, partiendo de una responsabilidad compartida, son dos los sujetos que participan en todo este proceso:

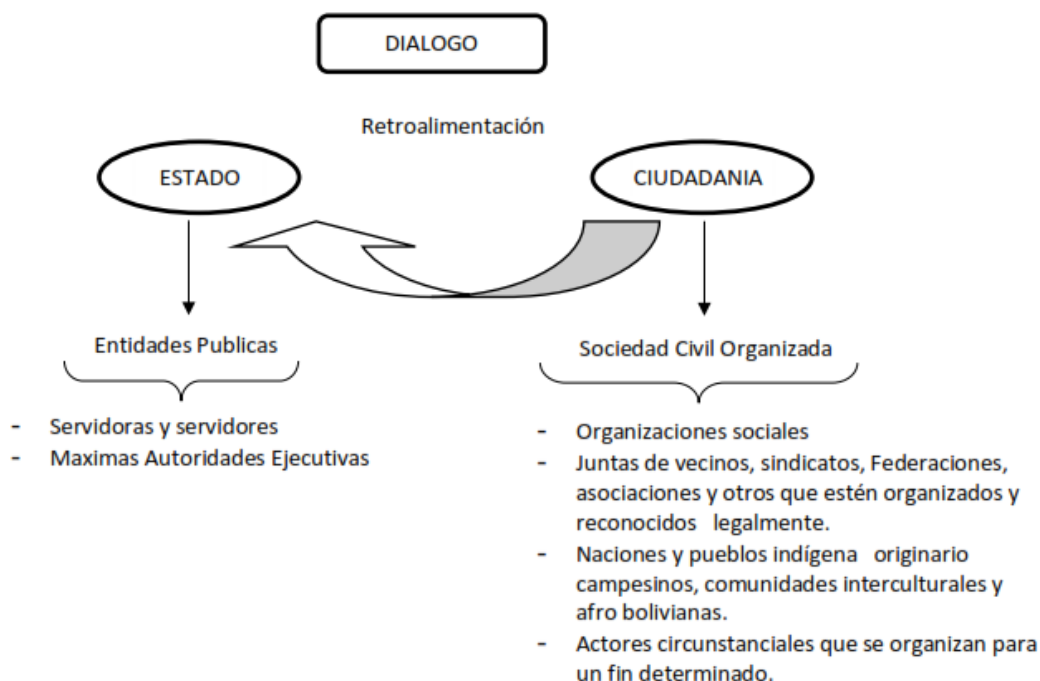

Según la gráfica, son dos los sujetos partícipes del proceso de Rendición Pública de Cuentas; por una parte está el Estado, en este caso el Gobierno Municipal, quienes tienen la obligación de informar y explicar la gestión realizada, y por otro lado; está la ciudadanía o población del municipio por medio de sus organizaciones sociales que se constituyen en actores de Control Social, quienes tienen el derecho y la obligación de participar de forma activa, escuchando, dialogando y proponiendo, todo en un ámbito de cordialidad y confianza



con el único propósito de obtener el bienestar común de todas y todos las y los bolivianos.

Los procesos de Rendición Pública de Cuentas se desarrollan en las audiencias públicas por fases, dos veces al año en cumplimiento de la Ley Nacional N° 341 De Participación y Control Social que establece su realización de forma semestral, **en ese orden** el Consejo Municipal ha establecido las fechas para la Rendición Pública de Cuentas Inicial y Final mediante Ley Municipal 0135 de Participación y control Social que en su art. 16 dispone que;

- Audiencia Pública Inicial en el mes de Agosto.
- Audiencia Pública Final en el mes de Febrero.
- A demanda o programación la Audiencia Pública Específica sobre algún proyecto o tema de interés de una determinada comunidad o sector que se beneficia con alguna obra o proyecto.

Finalmente, en cuanto a los plazos para la realización de Rendición Pública de Cuentas Inicial y Final **el Ministerio de Justicia y Transparencia Institucional estableció nuevos lineamientos** para su desarrollo por las entidades públicas del Estado mediante la Resolución Ministerial N° 090/2024 de 8 de julio de 2024, que en su art. 13 y 14 determina lo siguiente:

- **Audiencia de Rendición Pública de Cuentas Inicial hasta el mes de Abril de cada gestión.**
- **Audiencia de Rendición Pública de Cuentas Final hasta el mes de Marzo de cada gestión.**

**El Gobierno Autónomo Municipal de Puerto Villarroel** como entidad pública del Estado Desarrolla la Rendición Pública de Cuentas Final en los plazos establecidos por la normativa vigente.

## GOBIERNO AUTÓNOMO MUNICIPAL DE PUERTO VILLARROEL

### 1.1.MISIÓN Y VISIÓN

#### ➤ MISIÓN

El Gobierno Autónomo Municipal de Puerto Villarroel tiene como Misión Fundamental el brindar servicios a la Ciudadanía en general con eficiencia, calidad, calidez y participación para consolidar una institución pública bajo el concepto de trabajo, coordinación y cero tolerancias a la corrupción; para este fin el Gobierno Municipal proyecta:

1. Buscar la integración y participación activa de la población en la gestión municipal;
2. Elevar los niveles de bienestar social y material de la población, mediante la ejecución directa o indirecta de servicios y obras públicas de interés común;
3. Conservar, fomentar y difundir los valores culturales y las tradiciones cívicas del municipio.
4. Preservar el medio ambiente conviviendo armónicamente con la madre tierra, resguardando el ecosistema de su jurisdicción territorial.
5. Promover el desarrollo de la jurisdicción municipal, a través de la Formulación y ejecución de planes, programas y proyectos concordantes con la planificación del Desarrollo Nacional.
6. Favorecer la integración social de la población bajo los principios de equidad e igualdad de oportunidades, respetando su diversidad.

#### ➤ VISIÓN

“Ser líderes en Desarrollo Regional y Departamental, defensores del bien común, con una gestión eficiente, integradora, sostenible y con respaldo territorial por nuestra credibilidad social”.

Elevar los niveles de bienestar social y material de la población de Puerto Villarroel a través de la ejecución directa por medio de recursos propios o indirecta a través de programas concurrentes (UPRE, FPS, FONDO INDIGENA, FONADAL, ETC.) u otros organismos financiadores de obras y servicios públicos de interés común.

- Promover el desarrollo de su jurisdicción mediante la formulación y ejecución de programas y proyectos articulados en el Plan Operativo Anual, PTDI y el PDES, convirtiendo al municipio de Puerto Villarroel en el más próspero a nivel Trópico y referente de Ecoturismo a nivel Nacional e Internacional.
- Fomentar, difundir y conservar los valores culturales tradicionales, cívicos y costumbristas de toda la jurisdicción de Puerto Villarroel.
- Preservar y mantener la naturaleza, saneamiento ambiental y el ecosistema del

trópico.

## 1.2. ENFOQUE POLÍTICO

La normativa vigente establecida para los procesos de planificación de nuestro país tanto a nivel central como también en los Gobiernos subnacionales están regidos por el Sistema de Planificación Integral del Estado SPIE, la “Agenda Patriótica del Bicentenario 2025” (Plan de General de Desarrollo Económico Y Social -PDGES) y el Plan de Desarrollo Económico Social 2021 – 2025 (PDES) que permiten identificar una visión de país en el paradigma del “Vivir Bien”

El Municipio de Puerto Villarroel sustenta su accionar en la Constitución Política del Estado, en la Ley Marco de Autonomías y orienta sus acciones con base en la Agenda Patriótica 2025. En su propuesta de desarrollo considera que las acciones se basan en la generación de sinergias público – privada, como única estrategia que promueva la sostenibilidad del desarrollo y la articulación con los Ejes planteados en el PDES 2021- 2025.

Tomando en cuenta estos aspectos el Gobierno Autónomo Municipal de Puerto Villarroel ha fijado su horizonte político donde la sociedad ejerce sus derechos, en especial la niñez y adolescencia, la población ha mejorado su economía, accediendo a servicios de calidad y comprometidos con el cuidado del medio ambiente, también expresa su característica inclusivo e integrador, su permanente lucha por el pluralismo, la equidad, el respeto a la diversidad, la interculturalidad y la democracia participativa.

El municipio de Puerto Villarroel respetuoso de su diversidad cultural propone la promoción del diálogo intercultural entre las diversas culturas que conviven en nuestro territorio basados en el principio del respeto a la madre tierra.

El Gobierno Autónomo Municipal de Puerto Villarroel en el Marco del PTDI propone, la generación de oportunidades para que la población pueda, de manera corresponsable, emprender acciones de desarrollo económico y/o de desarrollo humano que le permitan mejorar su calidad de vida, a su vez requiere combinar estrategias nacionales, departamentales y municipales para el crecimiento económico sostenido.

## 1.3. MARCO NORMATIVO APLICABLE A LA ENTIDAD MUNICIPAL

- Constitución Política del Estado.
- Ley No. 031 “Ley Marco de Autonomías y Descentralización Andrés Bóñez”.
- Ley No. 482 “Ley de Gobiernos Autónomos Municipales”.
- Ley No. 341 “Ley de Participación y Control Social”.
- Ley No. 974 “Ley de Unidades de Transparencia y Lucha Contra la Corrupción”.
- Ley No. 1178 “Ley de Administración y Control Gubernamentales”.



- Decreto Supremo No. 4872 “Política Plurinacional de Transparencia y Lucha Contra la Corrupción”.
- Ley Municipal No. 0135 “Ley Municipal de Participación y Control Social”
- Demas normativa nacional y municipal en vigencia.

1. Name of the person who is the subject of the report	
2. Date of the report	
3. Name of the person who is the author of the report	
4. Name of the person who is the recipient of the report	
5. Name of the person who is the reviewer of the report	
6. Name of the person who is the approver of the report	



<https://www.puertovillarroel.gob.bo/transparencia/Estructura%20Organizacional%202025.pdf>

## 1.5. PERSONAL DEL EJECUTIVO MUNICIPAL DE PUERTO VILLARROEL

INFORMACIÓN GENERAL DE RECURSOS HUMANOS.	
DESCRIPCIÓN	TOTAL
Personal de Planta (Item)	103
Personal Eventual	83
Personal de Consultoría de Línea	291
Personal de Consultoría por producto	0
CANTIDAD PERSONAL POR CATEGORÍA SEGÚN EL SISTEMA DE ADMINISTRACIÓN DE PERSONAL	
Superior	9
Ejecutivo	9
Operativo	459



## 2. DIRECCIÓN ADMINISTRATIVA Y FINANCIERA

### ANTECEDENTES

La Dirección Administrativa Financiera, tiene a su cargo la administración de recursos financieros del Gobierno Autónomo Municipal de Puerto Villarroel, área fundamental para la materialización y acciones a corto plazo. Esta Dirección coadyuva con la identificación de soluciones a las necesidades de la sociedad civil y se constituye en el soporte del servicio público del municipio. Durante la gestión 2025 se realizó las diferentes actividades al servicio de la sociedad del Municipio de Puerto Villarroel en su conjunto en el marco de las disposiciones legales vigentes, principalmente en cuanto a la administración de los recursos del estado que son transferidas a nuestra institución para el cumplimiento del Plan Operativo Anual 2025.

**Misión Institucional** (El Gobierno Autónomo Municipal de Puerto Villarroel tiene como misión fundamental el brindar servicios a la ciudadanía en general con eficiencia, calidad, calidez y participación para consolidar una institución pública bajo el concepto de cero tolerancias a la corrupción)

**Misión Dirección Administrativa Financiera** (Administración de bienes y recursos financieros públicos, de acuerdo al marco legal vigente, de manera eficaz, eficiente, responsable y transparente en beneficio de la población del municipio).

**Visión Institucional** (Administración eficiente de los recursos del Gobierno Autónomo Municipal de Puerto Villarroel), con una gestión eficiente, integradora y sostenible.

**Visión Dirección Administrativa Financiera** (Administrar en forma eficiente, equitativa y racional los recursos financieros del Órgano Ejecutivo municipal, manteniendo la búsqueda constante de la simplificación de los procesos y procedimientos que estimulen la cultura contributiva y capacidad de gestión).

### 2.1. ESTRUCTURA ORGANIZACIONAL (DAF)

La Dirección Administrativa Financiera para el cumplimiento de las acciones municipales se encuentra organizada de la siguiente forma:

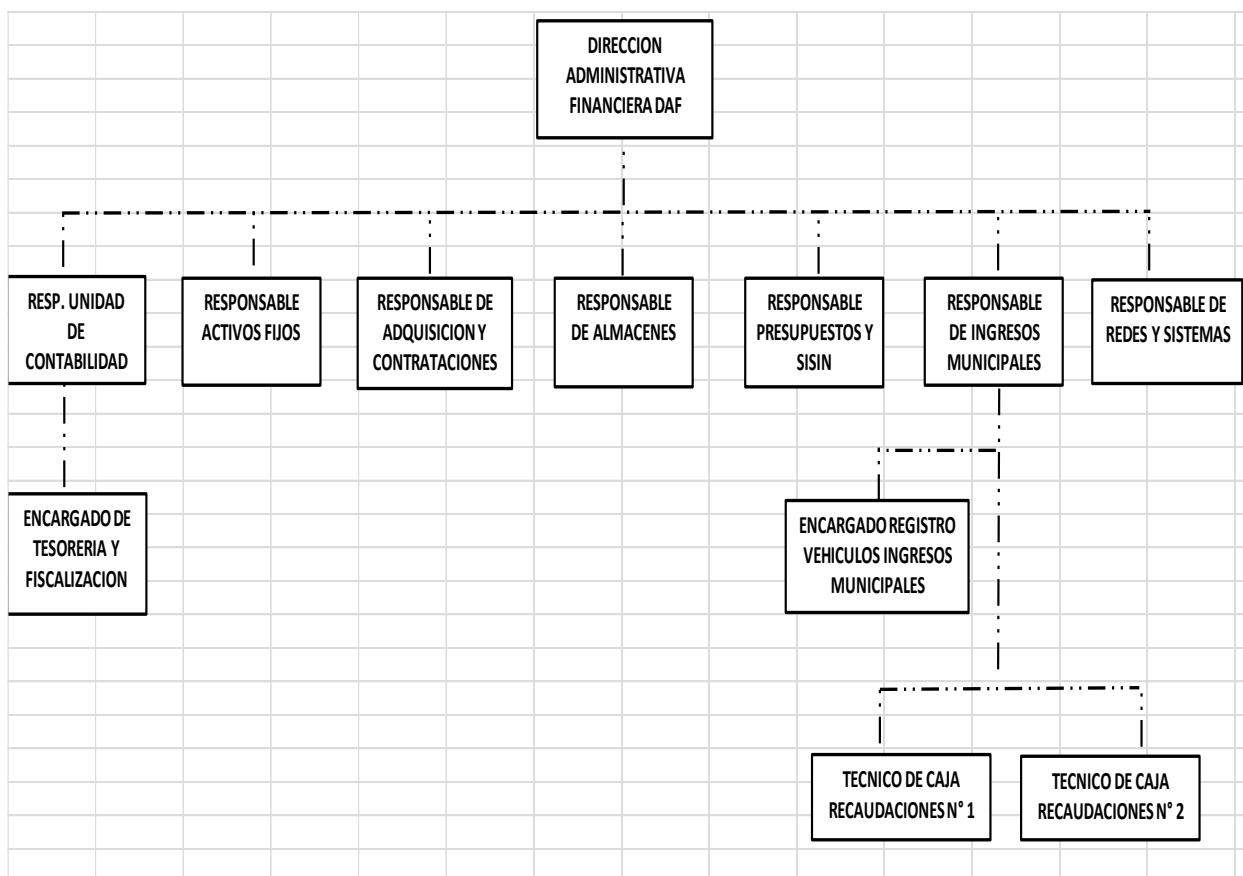

## ACTIVIDADES DESARROLLADAS

### DIRECTOR ADMINISTRATIVO FINANCIERO

En el marco de sus atribuciones y funciones el Director Administrativo Financiero, durante la presente gestión, ha realizado las siguientes funciones:

- Seguimiento a la Ejecución del POA y Presupuesto 2025.
- Presentación de los Estados Financieros 2024 del Gobierno Autónomo Municipal de Puerto Villarroel al Ministerio de Economía y Finanzas Públicas dentro los plazos correspondientes.
- Participar de la elaboración del Programa Anual de Contrataciones (PAC) de la entidad y coordinar su ejecución.
- Seguimiento al cumplimiento del Programa Anual de Contrataciones PAC 2025
- Asesorar sobre aspectos técnicos a los niveles superiores sobre aspectos económicos - financieros.
- Revisión del POAI de la Dirección Administrativa Financiera.
- Manejo de Cuentas Corrientes Fiscales de la Entidad.

- Revisión del cronograma de pagos a acreedores de la Institución de forma responsable, de acuerdo a los recursos disponibles en las libretas de la Cuenta Única Municipal.
- Firmar Comprobantes contables generados a través del SIGEP Web.
- Firmar cheques según la programación de pagos.
- Autorizar pagos electrónicos según programación de pagos a través de SIGEP Web.
- Proporcionar mensualmente y cuándo lo requieran las autoridades de la Institución; Estados de Cuentas del movimiento económico y financiero.
- Atender los requerimientos de Contraloría, Auditoría Interna, cuando así lo requieran.
- Previa evaluación considerar los requerimientos presupuestarios de las Diferentes Direcciones de la Entidad según la disponibilidad de presupuesto.
- Participar como miembro de Comisión de Calificación de acuerdo a Designación del RPA o RPC.
- Presentar informes periódicos de trabajo para el Secretario General o Alcalde Municipal.
- Revisar y aprobar la documentación para el pago correspondiente a las contrataciones de servicios, bienes u obras.
- Revisar y aprobar la planilla de sueldos y salarios.
- Identificar los objetivos de gestión institucionales para cada gestión fiscal según plazos establecidos en el SPO, en coordinación con el Secretario General y el Director de Planificación
- Socializar el Programa Operativo Anual y Presupuesto con sus dependientes.
- Participar en reuniones convocadas por el Alcalde o Alcaldesa a solicitud del Concejo Municipal.
- Cumplir y hacer cumplir las disposiciones legales, resoluciones, reglamentos y normas internas vigentes.
- Viabilizar el cumplimiento de las recomendaciones de los informes efectuados por Contraloría General del estado y Auditoría Interna.
- Coordinar de forma oportuna y eficiente las actividades y/o trabajo con las demás unidades dependientes del Gobierno Autónomo Municipal de Puerto Villarroel a objeto de tomar acciones técnicas, legales y/o administrativas concernientes a los intereses de la Institución.
- Coadyuvar en el proceso de transparencia de la información.
- Autorizar y firmar el formulario de vacaciones de sus dependientes.
- Cumplir instrucciones impartidas por su inmediato superior.
- Seguimiento de la ejecución de las actividades presupuestarias, contables y de tesorería de la entidad.
- Implementación de los diferentes controles internos que mejoren los procedimientos administrativos, permitiendo la agilidad de los procesos y la transparencia de los mismos en el cumplimiento de la normatividad vigente.



- Durante la presente gestión se ha procedido la revisión de las propuestas de modificaciones presupuestarias.
- Revisar la presentación de la ejecución presupuestaria mensual en línea de recursos y gastos al Ministerio de Economía y Finanzas de los meses de Enero a Diciembre 2025, cumpliendo con los plazos establecidos por este ente rector.
- Realizar otras funciones afines al puesto.

## **2.2. UNIDAD DE CONTABILIDAD**

La Unidad de Contabilidad durante la gestión 2025 ha concluido actividades de cierre Presupuestario contable y de tesorería correspondiente a la gestión 2024 en cumplimiento al instructivo de Cierre emitido por el Ministerio de Economía y Finanzas Públicas.

La Unidad de contabilidad durante la gestión 2025, en coordinación con el Director Administrativo Financiero, dio cumplimiento al Instructivo de cierre presupuestario, contable y de tesorería para la presentación de los Estados Financieros por la gestión 2024 ante el Ministerio de Economía y Finanzas Públicas.

Procedió al registro de todas las transacciones contables y presupuestarias del municipio en el Sistema de Gestión Pública SIGEP, obteniendo un resultado importante que muestra la información contable confiable, oportuna y útil para que permita la toma de decisiones de los ejecutivos de esta entidad en cuanto a los saldos patrimoniales, la ejecución presupuestaria y las operaciones efectivas de caja.

De la misma forma la unidad de contabilidad cumple con otras funciones como el de verificar la correcta realización de las conciliaciones bancarias en el SIGEP periódicamente, efectuar el registro de los gastos en atención de las solicitudes de desembolso, Hojas de Ruta que respaldan a los diferentes gastos que efectúa el municipio, de la misma forma efectúa la revisión de planillas de sueldos y mensualmente, previene el pago de acreedores como las AFPS, CNS, pago de impuestos por retenciones, pago de servicios básicos y otros.

Remisión de la información de Flujo de Caja mensual en línea, al igual que el resto de las obligaciones con el Ministerio de Economía y Finanzas Públicas.

Archivo de toda la información contable generado durante la gestión, clasificando por sectores, módulos, carpetas y tipo de transacciones.

La Unidad de Contabilidad es la más importante de la institución, debido a que la información que se genera en esta unidad a través del Sistema de Gestión Pública SIGEP-Plataforma web, muestra la situación Presupuestaria, Financiera y de Tesorería, que permite determinar la situación financiera en la que se encuentra nuestra institución.

## **2.3. UNIDAD DE PRESUPUESTOS**

La unidad de presupuestos en el marco de sus funciones establecidas en el manual de Organización de funciones y en cumplimiento de las disposiciones legales en vigencia,

durante la gestión ha desarrollado actividades en procura de la obtención de resultados trazados en su POAI, entre ellas se tiene:

- En base a los requerimientos realizó certificaciones presupuestarias en base al POA y Presupuesto 2025, según solicitudes presentadas de las diferentes Unidades solicitantes de la entidad (en línea y manual).
- En coordinación con la Unidad de Contabilidad ha efectuado comprobantes de registro de Traspaso Presupuestario en el Sistema de Gestión Pública (SIGEP) según solicitudes de las diferentes Direcciones.
- Remisión mensual de la ejecución financiera de inversión pública por medio del Sistema de Información Sobre inversiones (SISIN Web) de proyectos ejecutados de acuerdo al reporte del Sistema de Gestión Pública (SIGEP) al Viceministerio de Inversión Pública y Financiamiento Externo VIPFE.
- Elaboración coordinada con el Director Administrativo Financiero de propuestas de modificaciones presupuestarias en el Marco del POA y Presupuesto 2025.
- Participación en todas las actividades oficiales de la Dirección Administrativa Financiera, para el cumplimiento de metas, resultados y objetivos institucionales, de la misma forma cumpliendo las funciones asignadas por mi inmediato superior.
- Al 31 de Diciembre de 2025, el presupuesto total de Recursos y Gastos alcanza a **Bs. 121.775.841,76** de los cuales se ha logrado ejecutar presupuestariamente **Bs. 103.856.674,04** que representa **85,29%** de ejecución presupuestaria de gastos.
- El presupuesto inicial es de **Bs. 74.203.251,00** de la gestión 2025, sin embargo las modificaciones presupuestarias alcanzo al 31 de Diciembre de 2025 a **Bs. 47.572.590,76** en conclusión el presupuesto vigente alcanzo a Bs. **Bs. 121.775.841,76 (Ciento Veintiun millones setecientos setenta y cinco mil ochocientos cuarenta y uno 76/100 Bolivianos).**
- Durante el la gestión 2025 se realizó 39 modificaciones presupuestarias.
- El comportamiento del presupuesto de recurso y gastos, durante la gestión 2025 fue de la siguiente forma:

Nº	DETALLE	PRESUPUESTO INICIAL	MODIFICACIONES APROBADAS	TOTAL PRESUPUESTO VIGENTE AL 31/12/2024
1.-	Nº de Modificaciones Presupuestarias intra e interinstitucionales N° 1 al 39	74.203.251,00	47.572.590,76	121.775.841,76

## 2.4. UNIDAD DE ACTIVOS FIJOS

El Responsable de Activos Fijos Realiza las siguientes funciones

- Asignación de Bienes de Uso a las distintas unidades del Gobierno Municipal, para el cumplimiento de sus funciones al servicio a la población debido a cambios de personal en varios cargos.
- Realización de control de inventario a las distintas direcciones según la asignación de bienes a cada servidor público, controlando el estado actual en cuanto al registro y el adecuado uso de los activos.
- Verificación de la documentación legal de los activos inmuebles y automotor para proceder con la actualización o complementación según se requiera en la Normativa y Leyes en nuestro país.
- Tramite Proceso de contratación “Equipamiento Ejecutivo Municipal “, según necesidades para el cumplimiento de funciones de servidores públicos.
- Registro de las nuevas adquisiciones de bienes de uso y el control de todos los bienes muebles e inmuebles que pertenecen al Gobierno Autónomo Municipal de Puerto Villarroel.
- Seguimiento de uso y funcionamiento del parque automotor, efectuando el control periódico de los mantenimientos correspondientes.
- Recepción de activos fijos y su entrega a las unidades solicitantes.
- Incorporación de nuevos bienes en el sistema SIAF 2.0
- Participación en la recepción y entrega de equipamiento Unidades educativas.
- Adquisición de activos fijos para equipar al sector Salud para el cumplimiento de sus funciones, en servicio a la población.

## INVENTARIO FÍSICO DEL PARQUE AUTOMOTOR QUE A CONTINUACIÓN DETALLA

### DETALLE DEL PARQUE AUTOMOTOR

	<b>SECTOR SALUD (AMBULANCIAS)</b>	<b>CONCEJO MUNICIPAL</b>	<b>EJECUTIVO (MUNICIPAL)</b>	<b>SEGURIDAD CIUDADANA</b>
<b>CANTIDAD</b>	11	2	11	2
<b>TOTAL GENERAL: 26 (VEHÍCULOS LIVIANOS)</b>				



	VOLQUETAS		MAQUINARIA PESADA	
	DIR. DE SERVICIOS BÁSICOS Y MEDIO AMBIENTE	DIRECCIÓN DE INFRAESTRUCTURA	DIRECCIÓN DE INFRAESTRUCTURA	DIR. DESARROLLO ECONÓMICO PRODUCTIVO
CANTIDAD	5	20	18	5
SUD TOTAL:	25		23	
TOTAL GENERAL: 48				

	SECTOR SALUD	EJECUTIVO (MUNICIPAL)	SUB ALCALDÍAS	SEGURIDAD CIUDADANA
CANTIDAD	25	26	12	4
TOTAL GENERAL: 67 (MOTOCICLETAS)				





## DETALLE DE BIENES INMUEBLES:

INVENTARIO DE BIENES INMUEBLES MUNICIPALES			
GOBIERNO AUTÓNOMO MUNICIPAL DE PUERTO VILLARROEL			
DETALLE	Nº DE BIENES SANEADOS	Nº DE BIENES NO SANEADOS	TOTAL DE BIENES
ESTABLECIMIENTOS DE SALUD	7	27	27
UNIDADES EDUCATIVAS	85	33	118
ÁREAS DE EQUIPAMIENTOS	116	144	237
<b>TOTAL</b>	<b>208</b>	<b>204</b>	<b>382</b>

## 2.5. UNIDAD DE INGRESOS MUNICIPALES

En el marco de sus funciones la unidad de Ingresos Municipales ha procedido al cobro de las recaudaciones municipales.

- Los ingresos recaudados durante la gestión 2025 se depositaron a la Cuenta de recursos propios del Gobierno Autónomo Municipal de Puerto Villarroel.
- Elaboración de informe semanal y mensual de los ingresos obtenidos por Impuestos de Inmuebles, Servicios Administrativos, Impuestos a la Transferencias, Tasas, Derechos, Patentes, Multas, Alquiler de Edificios y/o Equipos y Otros Intereses, los cuales se presenta en contabilidad.

- Planificar, organizar, dirigir, coordinar, supervisar, controlar y delinear la aplicación de políticas para la captación de ingresos tributarios y no tributarios, ejerciendo las facultades de recaudación, fiscalización, determinación y ejecución tributaria en el marco de las disposiciones legales vigentes.
- Establecer y mantener canales de comunicación con las Áreas bajo la dependencia de la Unidad de Ingresos Municipales, con el objeto de obtener un flujo racional de información que permita la adecuada selección de alternativas para brindar servicios de calidad, valorados así por los sujetos pasivos.
- Realizar la revisión y remisión de estudios técnicos de tasas y patentes para su posterior aprobación por el Concejo Municipal.
- Proponer a las autoridades superiores los cambios necesarios en las políticas de Administración Tributaria y estrategias de recaudación en función a la aplicación de normas y procedimientos en vigencia.
- Coordinar acciones de gestión con otras instituciones unidades y direcciones para el logro de los objetivos en el gobierno municipal
- Estudiar, elaborar y proponer cambios a fin de dinamizar los reglamentos, manuales y demás normas positivas referentes a los sistemas y procedimientos administrativos utilizados en el Gobierno Municipal.
- Coadyuvar en la formulación del Plan Operativo Anual de cada gestión del área organizacional, para su presentación y aprobación por parte de las instancias superiores.
- Asesorar a los niveles superiores sobre aspectos Tributarios.
- Cumplir y hacer cumplir las disposiciones legales y normas de los Sistemas de Administración y Control establecidos por Ley No. 1178 y sus reglamentos, la Ley 843 texto ordenado. Código Tributario, relacionados a su campo de acción, las normas y reglamentos internos en actual vigencia.
- Viabilizar el cumplimiento de las recomendaciones de los informes efectuados por la Contraloría General del Estado y Auditoría Interna.
- Realizar la gestión de usuarios del sistema RUAT, para que el personal del área cuente con todos los perfiles requeridos acelerando los trámites para el registro de Contribuyentes.
- Revisar los reportes diarios, mensuales y anuales de los Registros de vehículos Automotores y otros trámites realizados y presentados por el personal del área y verificarlos datos mediante el Sistema RUAT.



- Promover el pago de impuestos a través de la aplicación de descuentos, mejorar de los procesos normativos y técnicos para la captación oportuna de ingresos.
- Planificar, ejecutar y controlar la recaudación de ingresos que proviene de los impuestos a la Propiedad de Bienes Inmuebles, Vehículos automotores terrestres, Impuestos a la Transferencia de Bienes Inmuebles y Vehículos Automotores, Patentes y Tasas Municipales, como también de otros ingresos de carácter enunciativo y no limitativo provenientes de:
  - Venta o alquiler de bienes municipales
  - Indemnizaciones por daños a la propiedad Municipal
- Programar salida a las comunidades o distritos en coordinación con la Dirección de Desarrollo Urbano, Técnico Caja Recaudaciones y con el equipo técnico respectivo a realizar el cobro de los impuestos de bienes inmuebles y Patente Anual de Funcionamiento Municipal, además de brindar información.
- Proyectar disposiciones normativas municipales con referente a los temas tributarios municipales que permitan mejorar los procesos de captación, registro y cobro de impuestos a contribuyentes.
- Autorizar y firmar el formulario de vacaciones de sus dependientes y otras que le sean asignadas de forma expresa por el Alcalde
- Preservar los bienes asignados a su cargo para el cumplimiento de sus funciones específicas.
- Velar por la buena imagen del Gobierno Autónomo Municipal de Puerto Villarroel en el desempeño de las diferentes actividades que realiza en relación con otras instituciones y Población en general.
- Viabilizar el cumplimiento de las recomendaciones de los informes efectuados por la Contraloría General del Estado y Auditoría.
- Cumplir y hacer cumplir las disposiciones legales, ordenanzas, resoluciones, reglamentos, manuales relacionados a su campo de acción.
- Preservar los bienes y/o documentos asignados a su cargo para el normal cumplimiento de sus funciones.
- Realizar y cumplir con otras funciones afines a su campo de acción y disposiciones superiores.

**GOBIERNO AUTÓNOMO MUNICIPAL DE PUERTO VILLARROEL**  
**EJECUCIÓN PRESUPUESTARIA DE RECURSOS**

DEL: 01 DE ENERO AL 31 DE DICIEMBRE DE 2025  
(EXPRESADO EN BOLIVIANOS)

PRESUPUESTO DE RECURSOS	PRESUPUESTO INICIAL	MODIFICACIONES CAJA- BANCOS Y	PRESUPUESTO VIGENTE	PERCIBIDO	% EJEC.
POR COPARTICIPACIÓN TRIBUTARIA	50,320,031.00		50,320,031.00	54,943,478.21	109.19%
IMPUESTO DIRECTO A LOS HIDROCARBUROS	7,252,953.00	0.00	7,252,953.00	5,023,443.01	69.26%
RECURSOS PROPIOS (ADM. CENTRAL)	12,386,089.00	0.00	12,386,089.00	12,449,922.66	100.52%
RECURSOS PROPIOS (HOSPITAL CENTRAL IVIRGARZAMA)	3,394,442.00	0.00	3,394,442.00	4,066,699.21	119.80%
PATENTES FORESTALES	3,053.00	0.00	3,053.00	2,425.06	79.43%
SALDO CAJA Y BANCOS	0.00	5,545,456.71	5,545,456.71	0.00	0.00%
<b>SUB TOTAL RECURSOS INTERNOS</b>	<b>73,356,568.00</b>	<b>5,545,456.71</b>	<b>78,902,024.71</b>	<b>76,485,968.15</b>	<b>96.94%</b>
TRANSFERENCIAS TGN PARA PERSONAS CON DISCAPACIDAD	46,683.00	0.00	46,683.00	44,483.00	95.29%
RECURSOS DE DEFENSA CIVIL		825,000.00	825,000.00	825,000.00	100.00%
UNIDADES FAMILIARES (Contrapartes Beneficiarios)	800,000.00	0.00	800,000.00	669,952.62	83.74%
MINISTERIO DE LA PRESIDENCIA (UPRE)	0.00	24,558,907.03	24,558,907.03	12,002,164.20	48.87%
FONADIN	0.00	1,473,397.83	1,473,397.83	1,473,397.83	100.00%
PATENTES PETROLERAS	0.00	1,087,421.16	1,087,421.16	1,153,871.77	106.11%
FONDO DE DESARROLLO INDÍGENA (FDI)	0.00	999,834.70	999,834.70	970,017.40	97.02%
PRESTAMO DEL FNDR	0.00	2,502,820.11	2,502,820.11	2,502,820.11	100.00%
COBROS INTERMUNICIPALES (SUS)	0.00	1,704,570.76	1,704,570.76	1,729,035.79	101.44%
SALDO CAJA Y BANCOS	0.00	7,972,614.17	7,972,614.17	0.00	0.00%
SALDO CAJA Y BANCOS (Contrapartes Beneficiarios)	0.00	902,568.29	902,568.29	0.00	0.00%
<b>SUB TOTAL RECURSO EXTERNOS</b>	<b>846,683.00</b>	<b>42,027,134.05</b>	<b>42,873,817.05</b>	<b>21,370,742.72</b>	<b>49.85%</b>
<b>TOTAL PRESUPUESTO DE RECURSOS</b>	<b>74,203,251.00</b>	<b>47,572,590.76</b>	<b>121,775,841.76</b>	<b>97,856,710.87</b>	<b>80.36%</b>

## 2.6. UNIDAD DE ALMACENES Y CONTRATACIONES

El objetivo principal desde la oficina de almacenes es la de provisionar y abastecer con materiales e insumos a los servidores públicos del municipio, garantizando la disponibilidad y oportunidad para el logro de sus objetivos; es así que en busca de ello esta unidad durante la gestión 2025 efectuó las siguientes actividades.

Adquisición de Material de Escritorio para las Unidades y/o Direcciones del Municipio.

Adquisición de material de limpieza para las Unidades y/o Direcciones del Municipio.

Participación en la recepción de repuestos y accesorios para Equipo y Maquinaria pesada y volquetas de la dirección de Infraestructura.

La Unidad de Adquisiciones y Contrataciones entre las funciones principales efectuó:

- Operar el Sistema Informático y la base de datos del SICOES.
- Elaboración de Documentos Base de Contratación (DBC) según la modalidad de contratación para todas las unidades solicitantes del Gobierno Autónomo Municipal.

- Administrar los perfiles de acceso al SICOES, para una buena administración de la información según instructivo de la Máxima Autoridad Ejecutiva.
- Aplicar los diferentes tipos de Documento Base de Contratación para cada proceso de contratación, de acuerdo a las necesidades y requerimientos institucionales.
- Apoyar en la formulación de la Plan Operativo Anual, considerando los requerimientos presupuestarios de la unidad de contrataciones de cada gestión, para su presentación y aprobación por parte de las instancias superiores.
- Reportar de manera trimestral las contrataciones en curso y concluidas por mes.
- Seguimiento al cumplimiento de los plazos establecidos en Form. 100
- Cumplir y hacer cumplir las disposiciones legales, resoluciones, reglamentos y normas internas vigentes
- Informar periódicamente y/o cuando lo requiera la autoridad ejecutiva sobre aspectos relacionados con el área de su competencia.
- Realizar el procedimiento de contratación por excepción
- Realizar el procedimiento de contratación directa
- Llenado de los formularios del SICOES 200, 400 y 500
- Operativizar Procesos de contrataciones menor
- Operativizar Procesos de contratación de servicios de consultoría de línea
- Operativizar otros procesos de contratación en el marco del Decreto Supremo N° 0181
- Elaborar notas de adjudicación para procesos de contratación menores a 200.000.- para su posterior notificación por el RPA
- Realizar el memorándum de nombramiento de la comisión de calificación para su posterior firma por el RPA
- Elaborar memorándum de nombramiento de la comisión de recepción para su posterior firma por el RPA
- Coordinar de forma oportuna y eficiente las actividades y/o trabajo con las demás unidades dependientes del Gobierno Autónomo Municipal de Puerto Villarroel a objeto de tomar acciones técnicas, legales y/o administrativas concernientes a los intereses de la Institución.

- Viabilizar el cumplimiento de las recomendaciones de los informes efectuados por Contraloría General del Estado y Auditoría.
- Preservar los bienes asignados para el desarrollo y cumplimiento de sus actividades programadas.
- Coadyuvar en el proceso de transparencia de la información.
- Cumplir instrucciones impartidas por su inmediato superior.
- Viabilizar el cumplimiento de las recomendaciones de los informes efectuados por la Contraloría General del Estado y Auditoría.
- Cumplir y hacer cumplir las disposiciones legales, ordenanzas, resoluciones, reglamentos, manuales relacionados a su campo de acción.
- Preservar los bienes y/o documentos asignados a su cargo para el normal cumplimiento de sus funciones.
- Realizar y cumplir con otras funciones afines a su campo de acción y disposiciones superiores.

## 2.7. INFORME DE LA EJECUCIÓN PRESUPUESTARIA DE RECURSOS Y GASTOS ENERO – DICIEMBRE DE 2025

A continuación, Adjunto cuadros de ejecución Presupuestaria de Recursos y gastos 2025 correspondiente al periodo 01 de enero al 31 de diciembre gestión 2025:

GOBIERNO AUTÓNOMO MUNICIPAL DE PUERTO VILLARROEL					
EJECUCION PRESUPUESTARIA DE RECURSOS					
DEL: 01 DE ENERO AL 31 DE DICIEMBRE DE 2025					
(EXPRESADO EN BOLIVIANOS)					
PRESUPUESTO DE RECURSOS	PRESUPUESTO INICIAL	MODIFICACIONES CAJA- BANCOS Y	PRESUPUESTO VIGENTE	PERCIBIDO	% EJE.
POR COPARTICIPACION TRIBUTARIA	50,320,031.00		50,320,031.00	54,943,478.21	109.19%
IMPUESTO DIRECTO A LOS HIDROCARBUROS	7,252,953.00	0.00	7,252,953.00	5,023,443.01	69.26%
RECURSOS PROPIOS (ADM. CENTRAL)	12,386,089.00	0.00	12,386,089.00	12,449,922.66	100.52%
RECURSOS PROPIOS (HOSPITAL CENTRAL IVIRGARZAMA)	3,394,442.00	0.00	3,394,442.00	4,066,699.21	119.80%
PATENTES FORESTALES	3,053.00	0.00	3,053.00	2,425.06	79.43%
SALDO CAJA Y BANCOS	0.00	5,545,456.71	5,545,456.71	0.00	0.00%
<b>SUB TOTAL RECURSOS INTERNOS</b>	<b>73,356,568.00</b>	<b>5,545,456.71</b>	<b>78,902,024.71</b>	<b>76,485,968.15</b>	<b>96.94%</b>
TRANSFERENCIAS TGN PARA PERSONAS CON DISCAPACIDAD	46,683.00	0.00	46,683.00	44,483.00	95.29%
RECURSOS DE DEFENSA CIVIL		825,000.00	825,000.00	825,000.00	100.00%
UNIDADES FAMILIARES(Contrapartes Beneficiarios)	800,000.00	0.00	800,000.00	669,952.62	83.74%
MINISTERIO DE LA PRESIDENCIA (UPRE)	0.00	24,558,907.03	24,558,907.03	12,002,164.20	48.87%
FONADIN	0.00	1,473,397.83	1,473,397.83	1,473,397.83	100.00%
PATENTES PETROLERAS	0.00	1,087,421.16	1,087,421.16	1,153,871.77	106.11%
FONDO DE DESARROLLO INDIGENA (FDI)	0.00	999,834.70	999,834.70	970,017.40	97.02%
PRESTAMO DEL FNDR	0.00	2,502,820.11	2,502,820.11	2,502,820.11	100.00%
COBROS INTERMUNICIPALES (SUS)	0.00	1,704,570.76	1,704,570.76	1,729,035.79	101.44%
SALDO CAJA Y BANCOS	0.00	7,972,614.17	7,972,614.17	0.00	0.00%
SALDO CAJA Y BANCOS (Contrapartes Beneficiarios)	0.00	902,568.29	902,568.29	0.00	0.00%
<b>SUB TOTAL RECURSO EXTERNOS</b>	<b>846,683.00</b>	<b>42,027,134.05</b>	<b>42,873,817.05</b>	<b>21,370,742.72</b>	<b>49.85%</b>
<b>TOTAL PRESUPUESTO DE RECURSOS</b>	<b>74,203,251.00</b>	<b>47,572,590.76</b>	<b>121,775,841.76</b>	<b>97,856,710.87</b>	<b>80.36%</b>

**EJECUCION PRESUPUESTARIA DE GASTOS POR CATEGORIA PROGRAMATICA**

DEL 01 DE ENERO AL 31 DE DICIEMBRE DE 2025

(EXPRESADO EN BOLIVIANOS)

CAT. PROG.	DESCRIPCION DE CATEGORIA PROGRAMATICA	PRESUPUESTO VIGENTE	PRESUPUESTO EJECUTADO	% EJECUCION	SALDO PRESUPUESTARIO
<b>000 0000 001</b>	<b>FUNCIONAMIENTO ÓRGANO EJECUTIVO</b>	<b>7,898,348.95</b>	<b>7,694,905.70</b>	<b>97.42%</b>	<b>203,443.25</b>
000 0 001	FUNCIONAMIENTO EJECUTIVO MUNICIPAL	7,898,348.95	7,694,905.70	97.42%	203,443.25
<b>001 0000 001</b>	<b>FUNCIONAMIENTO ÓRGANO DELIBERATIVO</b>	<b>1,866,559.02</b>	<b>1,760,525.35</b>	<b>94.32%</b>	<b>106,033.67</b>
001 0 001	FUNCIONAMIENTO DELIBERATIVO	1,866,559.02	1,760,525.35	94.32%	106,033.67
<b>97 0000 000</b>	<b>PARTIDAS NO ASIGNABLES A PROGRAMAS –</b>	<b>2,128,681.24</b>	<b>1,742,430.39</b>	<b>81.85%</b>	<b>386,250.85</b>
097 0 001	PROVISIONES PARA GASTOS DE INVERSION	2,128,681.24	1,742,430.39	81.85%	386,250.85
<b>99 0000 000</b>	<b>PARTIDAS NO ASIGNABLES A PROGRAMAS – DEUDA</b>	<b>943,645.52</b>	<b>943,645.52</b>	<b>100.00%</b>	<b>0.00</b>
099 0 001	PARTIDAS NO ASIGNABLES A PROGRAMAS - DEUDAS	202,211.78	202,211.78	100.00%	0.00
099 0 002	PARTIDAS NO ASIGNABLES A PROGRAMAS (FNDR)	741,433.74	741,433.74	100.00%	0.00
<b>100 0000 000</b>	<b>PROMOCIÓN Y FOMENTO A LA PRODUCCIÓN AGROPECUARIA</b>	<b>4,285,106.43</b>	<b>4,137,039.64</b>	<b>96.54%</b>	<b>148,066.79</b>
100 TPP13350000001 000	FORTAL. A LA PRODUCCION PISCICOLA MUNICIPIO DE PUERTO VILLARROEL	40,183.20	34,740.00	86.45%	5,443.20
100 0 001	ASISTENCIA TECNICA & IMPLEMENTACION PRODUCTIVA	750,308.10	728,365.77	97.08%	21,942.33
100 0 002	ADQUISICION DE MATERIALES, PRODUCTOS VETERINARIOS Y CONTRATACION DE VACUNADORES.	220,000.00	213,607.87	97.09%	6,392.13
100 0 004	APOYO AL MEJORAMIENTO Y RECUPERACION DE FERTILIDAD DE SUELOS.	222,014.63	220,045.28	99.11%	1,969.35
100 0 005	PRODUCCION DE PLANTAS EN EL VIVERO MUNICIPAL	147,571.00	144,370.00	97.83%	3,201.00
100 0 027	FOMENTO A FERIAS PRODUCTIVAS	208,797.90	206,797.90	99.04%	2,000.00
100 0 028	FOMENTO A LA PRODUCCION AGROPECUARIA	175,400.00	114,370.00	65.21%	61,030.00
100 0 029	FOMENTO A LA PRODUCCIÓN DE PALTA	150,000.00	149,940.32	99.96%	59.68
100 0 030	APOYO A LA PRODUCCIÓN ORGÁNICA	99,419.47	95,359.00	95.92%	4,060.47
100 13350027900000 000	FORTAL. A LA PRODUCCION PSICICOLA CON LA ADQUISICION DE MAQUINARIA PESADA EN EL MUNICIPIO DE PUERTO VILLARROEL	37,000.00	37,000.00	100.00%	0.00
100 13350029700000 000	CONST. DE EMPACADORA DE PIÑA SANTA ANA, MUNICIPIO DE PUERTO VILLARROEL	1,055,641.04	1,051,933.00	99.65%	3,708.04
100 13350032100000 000	CONST. DE OBRAS COMPLEMENTARIAS EMPACADORA BLOQUE III MUNICIPIO PUERTO VILLARROEL	409,735.70	409,373.40	99.91%	362.30
100 13350032200000 000	CONST. DE OBRAS COMPLEMENTARIAS EMPACADORA BLOQUE V B MUNICIPIO PUERTO VILLARROEL	388,864.87	388,407.99	99.88%	456.88
100 13350034400000 000	CONST. DE OBRAS COMPLEMENTARIAS EMPACADORA CASTELLÓN, MUNICIPIO PUERTO VILLARROEL	32,477.12	0.00	0.00%	32,477.12
100 13350034500000 000	CONST. DE OBRAS COMPLEMENTARIAS EMPACADORA LIZARAZU BLOQUE II, MUNICIPIO PUERTO VILLARROEL	347,693.40	342,729.11	98.57%	4,964.29



CAT. PROG.	DESCRIPCION DE CATEGORIA PROGRAMATICA	PRESUPUESTO VIGENTE	PRESUPUESTO EJECUTADO	% EJECUCION	SALDO PRESUPUESTARIO
<b>110 0000 000</b>	<b>SANEAMIENTO BÁSICO</b>	<b>2,236,991.19</b>	<b>2,223,213.72</b>	<b>99.38%</b>	<b>13,777.47</b>
110 0 001	ASISTENCIA TECNICA EN LA UNIDAD DE SANEAMIENTO BASICO	175,740.94	169,840.43	96.64%	5,900.51
110 0 002	APOYO A SANEAMIENTO BASICO	1,699,110.02	1,698,477.90	99.96%	632.12
110 0 150	BENEFICIO 50% SEGUN D.S. 4206	2,658.03	0.00	0.00%	2,658.03
110 13350032300000 000	CONST. PERFORACION DE POZO DE AGUA POTABLE POBLACION SAN PEDRO - D6 PUERTO	21,009.78	21,009.78	100.00%	0.00
110 13350037300000 000	CONST. PERF. DE POZO DE AGUA POTABLE POBL. PLANCHADA, PAGADOR, SAN RAMON Y VILLA	162,288.00	157,865.08	97.27%	4,422.92
110 13350037400000 000	CONST. PERFORACION DE POZO DE AGUA POTABLE EN VIVERO MUNICIPAL D-6 PUERTO	176,184.42	176,020.53	99.91%	163.89
<b>130 0000 000</b>	<b>DESARROLLO Y PRESERVACIÓN DEL MEDIO AMBIENTE</b>	<b>856,805.74</b>	<b>839,864.07</b>	<b>98.02%</b>	<b>16,941.67</b>
130 0 001	ASISTENCIA TECNICA EN LA UNIDAD DE MEDIO AMBIENTE	98,600.67	98,144.67	99.54%	456.00
130 0 004	MANTENIMIENTO DE PARQUES Y ÁREAS DE RECREACIÓN	758,205.07	741,719.40	97.83%	16,485.67
<b>140 0000 000</b>	<b>ASEO URBANO, MANEJO Y TRATAMIENTO DE RESIDUOS SÓLIDOS</b>	<b>1,768,215.68</b>	<b>1,765,021.42</b>	<b>99.82%</b>	<b>3,194.26</b>
140 0 001	MANEJO DE RESIDUOS SOLIDOS - ASEO URBANO	1,768,213.60	1,765,021.42	99.82%	3,192.18
140 0 010	EXPROPIACIÓN DE TERRENO PARA	2.08	0.00	0.00%	2.08
<b>160 0000 000</b>	<b>SERVICIO DE ALUMBRADO PÚBLICO</b>	<b>2,994,147.30</b>	<b>2,974,602.23</b>	<b>99.35%</b>	<b>19,545.07</b>
160 0 001	ASISTENCIA TECNICA EN LA UNIDAD DE ALUMBRADO PUBLICO	237,237.99	232,681.61	98.08%	4,556.38
160 0 002	MANTENIMIENTO DE ALUMBRADO PUBLICO	483,348.50	481,805.36	99.68%	1,543.14
160 0 003	PROVISION DE LUMINARIAS DE ALUMBRADO PUBLICO	2,273,560.81	2,260,115.26	99.41%	13,445.55
<b>170 0000 000</b>	<b>INFRAESTRUCTURA URBANA Y RURAL</b>	<b>3,506,658.83</b>	<b>1,245,377.36</b>	<b>35.51%</b>	<b>2,261,281.47</b>
170 0 001	MANTENIMIENTO INFRAESTRUCTURA MUNICIPAL	255,676.85	255,119.72	99.78%	557.13
170 0 010	REFACION DE PARQUES INFANTILES DEL G.A.M. PUERTO VILLARROEL	46,405.70	46,405.70	100.00%	0.00
170 13350033800000 000	CONST. CENTRO DE FORTALECIMIENTO ORGANIZACIONAL - CENTRAL VIRGARZAMA	3,204,576.28	943,851.94	29.45%	2,260,724.34
<b>180 0000 000</b>	<b>GESTIÓN DE CAMINOS VECINALES</b>	<b>6,061,029.86</b>	<b>5,260,942.71</b>	<b>86.80%</b>	<b>800,087.15</b>
180 0 001	MEJORAMIENTO Y MANTENIMIENTO DE CAMINOS	1,622,307.91	1,446,453.21	89.16%	175,854.70
180 0 002	MEJORAMIENTO DE CAMINOS DISTRITO I	55,082.75	34,374.75	62.41%	20,708.00
180 0 003	MEJORAMIENTO DE CAMINOS DISTRITO II	61,588.00	2,000.00	3.25%	59,588.00
180 0 004	MEJORAMIENTO DE CAMINOS DISTRITO III	54,888.28	38,105.28	69.42%	16,783.00
180 0 005	MEJORAMIENTO DE CAMINOS DISTRITO IV	137,899.24	20,686.40	15.00%	117,212.84
180 0 006	MEJORAMIENTO DE CAMINOS DISTRITO V	47,989.28	372.00	0.78%	47,617.28
180 0 007	MEJORAMIENTO DE CAMINOS DISTRITO VI	615,967.26	567,657.65	92.16%	48,309.61
180 0 008	MEJORAMIENTO DE CAMINOS DISTRITO VII	99,898.38	90,839.46	90.93%	9,058.92
180 0 009	MEJORAMIENTO DE CAMINOS DISTRITO VIII	104,621.18	102,301.18	97.78%	2,320.00
180 0 010	MEJORAMIENTO DE CAMINOS DISTRITO X	59,871.60	5,992.34	10.01%	53,879.26
180 0 011	MEJORAMIENTO DE CAMINOS DISTRITO XI	15,000.00	0.00	0.00%	15,000.00
180 0 012	MEJORAMIENTO DE CAMINOS DISTRITO XII	34,532.23	0.00	0.00%	34,532.23
180 0 013	MEJORAMIENTO DE CAMINOS DISTRITO XIII	29,340.41	744.00	2.54%	28,596.41
180 0 014	MEJORAMIENTO DE CAMINOS DISTRITO XIV	15,246.36	11,160.00	73.20%	4,086.36
180 0 015	MEJORAMIENTO DE CAMINOS PUERTO VILLARROEL (CAPITAL)	125,849.04	80,164.71	63.70%	45,684.33
180 0 016	MANTENIMIENTO DE VÍAS URBANAS	216,778.46	213,525.65	98.50%	3,252.81
180 0 017	APOYO A LA PLANTA DE AGREGADOS PARA MEJORAMIENTO DE CAMINOS VECINALES	22,089.00	22,089.00	100.00%	0.00

CAT. PROG.	DESCRIPCION DE CATEGORIA PROGRAMATICA	PRESUPUESTO VIGENTE	PRESUPUESTO EJECUTADO	% EJECUCION	SALDO PRESUPUESTARIO
180 13350029200000 000	CONST. PUENTE VEHICULAR UNION PARAISO - D XIV PUERTO VILLARROEL	5,014.32	5,014.32	100.00%	0.00
180 13350031800000 000	CONST. PUENTE VEHICULAR SANTUS MAYU SINDICATO CERRO VERDE - D5 PUERTO	1,015,667.53	1,001,027.38	98.56%	14,640.15
180 13350031900000 000	CONST. PUENTE VEHICULAR DANIEL GUTIERREZ SINDICATO 2 DE AGOSTO D-3 PUERTO VILLARROEL	536,419.76	536,419.76	100.00%	0.00
180 13350034000000 000	CONST. PUENTE VEHICULAR ARROYO ALASKA VIRGARZAMA D-6 G.A.M. PUERTO VILLARROL	681,610.95	681,609.21	100.00%	1.74
180 13350037200000 000	CONST. PUENTE VEHICULAR SANTA ROSA D-6 PUERTO VILLARROEL	503,367.92	400,406.41	79.55%	102,961.51
<b>190 0000 000</b>	<b>SERVICIO DE CATASTRO URBANO Y RURAL</b>	<b>562,318.26</b>	<b>490,571.59</b>	<b>87.24%</b>	<b>71,746.67</b>
190 0 001	ASISTENCIA TECNICA EN LA OFICINA DE CATASTRO URBANO Y RURAL	376,178.26	375,431.59	99.80%	746.67
190 0 002	FUNCIONAMIENTO DE LA OFICINA DE RECAUDACIONES	186,140.00	115,140.00	61.86%	71,000.00
<b>200 0000 000</b>	<b>GESTIÓN DE SALUD</b>	<b>27,405,036.33</b>	<b>26,793,412.40</b>	<b>97.77%</b>	<b>611,623.93</b>
200 0 001	FUNCIONAMIENTO CENTROS DE SALUD	1,395,707.47	1,263,275.09	90.51%	132,432.38
200 0 002	FORTALECIMIENTO DE RECURSOS HUMANOS DE SECTOR SALUD	5,318,304.77	5,281,032.33	99.30%	37,272.44
200 0 003	PROGRAMA DESNUTRICION CERO MUNICIPIO PUERTO VILLARROEL	300,000.00	299,813.97	99.94%	186.03
200 0 004	PROGRAMA NACIONAL - ENFERMEDADES TRANSMISIBLES	6,270.00	6,270.00	100.00%	0.00
200 0 005	PROMOCION DE SALUD - ENFERMEDADES NO TRANSMISIBLES	19,490.00	19,490.00	100.00%	0.00
200 0 006	MANTENIMIENTO Y REPARACION DE EQUIPOS BIOMEDICOS DE SECTOR SALUD	45,720.00	45,720.00	100.00%	0.00
200 0 007	MANTENIMIENTO Y REPARACION DE AMBULANCIAS, MOTOCICLETAS Y SEGUROS DEL SECTOR SALUD	117,226.00	117,226.00	100.00%	0.00
200 0 008	REFACCION Y MANTENIMIENTO DE INFRAESTRUCTURA DE ESTABLECIMIENTOS DE SALUD	381,943.29	249,746.21	65.39%	132,197.08
200 0 009	EQUIPAMIENTO DE RED MUNICIPAL DE SALUD	553,015.53	535,535.32	96.84%	17,480.21
200 0 010	FORTALECIMIENTO DE PROGRAMA SAFCI MI SALUD	16,000.00	14,092.50	88.08%	1,907.50
200 0 011	FORTALECIMIENTO AL PROGRAMA BONO JUANA AZURDUY	7,400.00	4,489.40	60.67%	2,910.60
200 0 015	APOYO A LA ADMINISTRACION DEL HOSPITAL CENTRAL DE VIRGARZAMA	1,712,026.00	1,652,724.48	96.54%	59,301.52
200 0 016	FORTALECIMIENTO A FERIAS DE SALUD	8,310.00	8,310.00	100.00%	0.00
200 0 020	FUNCIONAMIENTO HOSPITAL CENTRAL DE VIRGARZAMA	3,241,858.97	3,234,917.16	99.79%	6,941.81
200 0 021	FUNCIONAMIENTO SERVICIOS DE HEMODIALISIS DEL H.C.I.	567,498.63	551,083.12	97.11%	16,415.51
200 0 099	Servicios de Salud Universal y Gratuita - SUS	10,551,440.89	10,372,690.38	98.31%	178,750.51
200 13350028400000 000	CONST. CENTRO DE SALUD INTEGRAL MARIPOSAS - PUERTO VILLARROEL	2,908,176.77	2,882,348.43	0.00%	25,828.34
200 13350031700000 000	AMPL. VIVIENDAS Y BAÑO CENTRO DE SALUD BIARECUATE - D 9 PUERTO VILLARROEL	217,089.01	217,089.01	0.00%	0.00
200 13350034100000 000	AMPL. CENTRO DE SALUD VILLA NUEVA D-12 PUERTO VILLARROEL	37,559.00	37,559.00	0.00%	0.00

CAT. PROG.	DESCRIPCION DE CATEGORIA PROGRAMATICA	PRESUPUESTO VIGENTE	PRESUPUESTO EJECUTADO	% EJECUCION	SALDO PRESUPUESTARIO
<b>210 0000 000</b>	<b>GESTIÓN DE EDUCACIÓN</b>	<b>36,994,773.75</b>	<b>24,829,432.39</b>	<b>67.12%</b>	<b>12,165,341.36</b>
210 0 001	FUNCIONAMIENTO SECTOR EDUCACIÓN	2,585,746.18	2,534,149.48	98.00%	51,596.70
210 0 002	APOYO A LA ADMINISTRACION DEL SECTOR DE EDUCACION	351,100.00	347,320.00	98.92%	3,780.00
210 0 004	PROMOCIÓN AL ACCESO Y PERMANENCIA ESCOLAR: (DESAYUNO ESCOLAR)	4,358,386.65	3,671,043.52	84.23%	687,343.13
210 0 005	MANTENIMIENTO Y ADQUISICION DE EQUIPOS DE COMPUTACION	110,720.00	109,262.00	98.68%	1,458.00
210 0 006	ASISTENCIA TECNICA & IMPLEMENTACION DE GABINETES DE COMPUTACION	76,815.74	76,566.00	99.67%	249.74
210 0 008	PROGRAMA - POST ALFABETIZACION ALTERNATIVA	46,580.00	44,456.00	95.44%	2,124.00
210 0 010	MANTENIMIENTO DE UNIDADES EDUCATIVAS	930,862.62	843,772.13	90.64%	87,090.49
210 0 011	EQUIPAMIENTO MOBILIARIO EN UNIDADES EDUCATIVAS	400,000.00	398,920.00	99.73%	1,080.00
210 0 013	EQUIPAMIENTO DE BTH UNIDADES EDUCATIVAS	272,979.00	269,986.50	98.90%	2,992.50
210 0 014	FUNCIONAMIENTO CENTRO DE EDUCACION ESPECIAL NUEVA VIDA	30,000.00	29,990.00	99.97%	10.00
210 0 015	APOYO A FERIAS Y OLIMPIADAS EDUCATIVAS	50,000.00	49,482.40	98.96%	517.60
210 0 088	Fondo de Fomento a la Educación Cívico Patriótica	10,965.00	7,595.73	69.27%	3,369.27
210 13350028000000 000	CONST. TINGLADO U.E. RENE BARRIENTOS ORTUÑO D-10 PUERTO VILLARROEL	117,762.91	117,762.91	100.00%	0.00
210 13350028700000 000	CONST. U.E. NUEVA JERUSALEN – D 7 PUERTO VILLARROEL	15,603.99	15,603.99	100.00%	0.00
210 13350028800000 000	CONST. U.E. JOSE CARRASCO – D 6 PUERTO VILLARROEL	3,556,524.41	1,008,084.44	28.34%	2,548,439.97
210 13350028900000 000	CONST. U.E. SANTA ANA – D 6 PUERTO VILLARROEL	2,197,733.40	1,692,061.56	76.99%	505,671.84
210 13350029500000 000	AMPL. BLOQUE ADM. SALA COMPUTACION, TALLERES, LAB. BATERIA DE BAÑOS U. E. VALLE	4,768,731.01	3,393,983.14	71.17%	1,374,747.87
210 13350029600000 000	CONST. U.E. VILLA TAMBORADA - D 7 PUERTO VILLARROEL	2,835,088.82	1,359,586.60	47.96%	1,475,502.22
210 13350031100000 000	CONST. U.E. INGAVIB - 6 DE AGOSTO - D1 PUERTO VILLARROEL	2,911,970.54	0.00	0.00%	2,911,970.54
210 13350031300000 000	CONST. TINGLADO U.E. VALLE TUNARI D-8 PUERTO VILLARROEL	311,069.04	311,069.04	100.00%	0.00
210 13350031400000 000	CONST. TARIMA U.E. SAN ANTONIO DE PADUA - D6 PUERTO VILLARROEL	73,783.59	73,783.59	100.00%	0.00
210 13350031500000 000	AMPL. VIVIENDAS U. E. YAICUATE - D 9 PUERTO VILLARROEL	102,406.75	102,406.75	100.00%	0.00
210 13350031600000 000	CONST. BATERIA DE BAÑOS U.E. SANTA FE A - D 4 PUERTO VILLARROEL	210,404.73	210,404.73	100.00%	0.00
210 13350032400000 000	CONST. TINGLADO Y CANCHA MULTIPLE U.E. LADISLAO CABRERA D-4 PUERTO VILLARROEL	342,372.36	342,372.36	100.00%	0.00
210 13350032500000 000	CONST. TINGLADO U.E. VILLA VERDE D-5 PUERTO VILLARROEL	303,421.00	303,405.00	99.99%	16.00
210 13350032600000 000	CONST. TINGLADO U.E. SAN ISIDRO D-6 PUERTO VILLARROEL	305,294.00	305,101.16	99.94%	192.84
210 13350032700000 000	CONST. AULAS U.E. JUANCITO PINTO D-11 PUERTO VILLARROEL	1,391,474.73	830,335.73	59.67%	561,139.00
210 13350032800000 000	CONST. TINGLADO Y GRADERIAS U.E. EBENEZER D-6 PUERTO VILLARROEL	811,765.00	811,741.36	100.00%	23.64
210 13350032900000 000	CONST. TINGLADO U.E. GERMAN BUSCH D-12 PUERTO VILLARROEL	287,151.00	287,142.25	100.00%	8.75

CAT. PROG.	DESCRIPCION DE CATEGORIA PROGRAMATICA	PRESUPUESTO VIGENTE	PRESUPUESTO EJECUTADO	% EJECUCION	SALDO PRESUPUESTARIO
210 13350033000000 000	CONST. TINGLADO U.E. CORNELIO SAAVEDRA D-7 PUERTO VILLARROEL	289,992.00	289,977.78	100.00%	14.22
210 13350033100000 000	AMPL. AULAS U.E. SAN JUAN DE DIOS D-7 PUERTO VILLARROEL	587,788.96	587,788.96	100.00%	0.00
210 13350033200000 000	CONST. TINGLADO U.E. LIBERTAD D-6 PUERTO VILLARROEL	284,370.00	284,348.46	99.99%	21.54
210 13350033300000 000	CONST. AULAS U.E. SUCRE D-8 PUERTO VILLARROEL	275,481.27	275,481.27	100.00%	0.00
210 13350033400000 000	CONST. PROSCENIO PARA LA CANCHA MULTIPLE U.E. VALLE TUNARI D-8 PUERTO VILLARROEL	136,509.60	136,509.60	100.00%	0.00
210 13350033500000 000	CONST. PROSCENIO Y GRADERIAS CON CUBIERTA METALICA CANCHA MULTIPLE U.E. 1RO DE MAYO B	313,654.36	313,653.36	100.00%	1.00
210 13350033600000 000	CONST. AULAS U.E. SANTA FE A D-4 PUERTO VILLARROEL	800,000.00	600,168.28	75.02%	199,831.72
210 13350033700000 000	CONST. BATERIA DE BAÑOS U.E. JUANCITO PINTO D-11 PUERTO VILLARROEL	313,000.86	312,963.26	99.99%	37.60
210 13350033900000 000	CONST. U.E. PARAISO - PUERTO VILLARROEL	2,710,940.60	967,972.79	35.71%	1,742,967.81
210 13350034300000 000	CONST. AULAS U.E. GERMAN BUSCH D-12 PUERTO VILLARROEL	288,369.00	288,352.92	99.99%	16.08
210 13350034600000 000	CONST. TINGLADO U.E. MARCELO QUIROGA SANTA CRUZ A D-8 PUERTO VILLARROEL	344,947.74	344,947.74	100.00%	0.00
210 13350034700000 000	AMPL. DE AULAS U.E. BOLIVIANO JAPONES - D 7 PUERTO VILLARROEL	184,767.53	184,767.53	100.00%	0.00
210 13350034900000 000	CONST. GRADERIAS CON CUBIERTA METALICA PARA CANCHA MULTIPLE Y FRONTON DE LA U.E.	139,420.44	139,420.34	100.00%	0.10
210 13350035000000 000	CONST. PROSCENIO U.E. VILLA NUEVA - D 12 PUERTO VILLARROEL	104,852.83	104,850.21	100.00%	2.62
210 13350036800000 000	CONST. PROSCENIO PARA LA CANCHA MULTIPLE U.E. ALTO SAN PABLO - D 2 PUERTO VILLARROEL	106,104.07	106,047.03	99.95%	57.04
210 13350036900000 000	CONST. CANCHA MULTIPLE U.E. AYOPAYA - D 1 PUERTO VILLARROEL	120,801.53	120,738.55	99.95%	62.98
210 13350037000000 000	CONST. GRADERIAS CON CUBIERTA METALICA PARA LA CANCHA MULTIPLE U.E. ALTO SAN PABLO - D 2 PUERTO VILLARROEL	74,452.70	74,451.71	100.00%	0.99
210 13350037100000 000	CONST. BATERIA DE BAÑOS U.E. ALTO CHIJINI - D 5 PUERTO VILLARROEL	152,607.79	149,604.23	98.03%	3,003.56
<b>220 0000 000</b>	<b>DESARROLLO Y PROMOCIÓN DEL DEPORTE</b>	<b>2,877,171.33</b>	<b>2,796,732.61</b>	<b>97.20%</b>	<b>80,438.72</b>
220 0 001	FOMENTO A LAS ACTIVIDADES DEPORTIVAS	1,223,641.78	1,162,250.52	94.98%	61,391.26
220 0 002	FUNCIONAMIENTO DE LAS ESCUELA MUNICIPALES DE DEPORTES	602,515.00	586,400.00	97.33%	16,115.00
220 0 004	JUEGOS ESTUDIANTILES NIVEL PRIMARIO Y SECUNDARIO	563,025.00	560,096.54	99.48%	2,928.46
220 13350034800000 000	CONST. DE CANCHA MULTIPLE Y TINGLADO - ASOCIACION DE ADULTOS MAYORES - D6 GAMPV	487,989.55	487,985.55	100.00%	4.00
<b>230 0000 000</b>	<b>PROMOCION Y CONSERVACION DE CULTURA Y PATRIMONIO</b>	<b>510,028.17</b>	<b>481,728.71</b>	<b>94.45%</b>	<b>28,299.46</b>
230 0 001	FOMENTO A LAS ACTIVIDADES CULTURALES	267,178.33	264,481.33	98.99%	2,697.00
230 0 003	FUNCIONAMIENTO DE LA UNIDAD DE COMUNICACIÓN	242,849.84	217,247.38	89.46%	25,602.46
<b>240 0000 000</b>	<b>DESARROLLO Y FOMENTO AL TURISMO</b>	<b>114,223.33</b>	<b>108,182.42</b>	<b>94.71%</b>	<b>6,040.91</b>
240 0 001	FUNCIONAMIENTO E IMPLEMENTACIÓN DE CENTROS TURÍSTICOS	114,223.33	108,182.42	94.71%	6,040.91

CAT. PROG.	DESCRIPCION DE CATEGORIA PROGRAMATICA	PRESUPUESTO VIGENTE	PRESUPUESTO EJECUTADO	% EJECUCION	SALDO PRESUPUESTARIO
<b>250 0000 000</b>	<b>PROMOCIÓN Y POLÍTICAS PARA GRUPOS VULNERABLES Y DE LA MUJER</b>	<b>3,018,941.27</b>	<b>2,413,572.36</b>	<b>79.95%</b>	<b>605,368.91</b>
250 0 001	FUNCIONAMIENTO DE LA UNIDAD DE GENERO	375,569.98	366,298.26	97.53%	9,271.72
250 0 002	FUNCIONAMIENTO DE LA OFICINA DE ATENCION AL ADULTO MAYOR	3,889.99	3,889.99	100.00%	0.00
250 0 003	FUNCIONAMIENTO DE LA OFICINA PARA PERSONAS CON DISCAPACIDAD	138,787.30	135,567.96	97.68%	3,219.34
250 0 088	Renta Dignidad	1,644,756.00	1,139,359.15	69.27%	505,396.85
250 0 089	Ayuda Económica para Personas con Discapacidad	779,183.00	726,750.00	93.27%	52,433.00
251 0 092	PREVENCIÓN CONTRA LA VIOLENCIA HACIA LA MUJER	76,755.00	41,707.00	54.34%	35,048.00
<b>260 0000 000</b>	<b>DEFENSA Y PROTECCIÓN DE LA NIÑEZ Y ADOLESCENCIA</b>	<b>450,414.10</b>	<b>438,007.13</b>	<b>97.25%</b>	<b>12,406.97</b>
260 0 001	FUNCIONAMIENTO DE LA DEFENSORIA DE LA NINEZ Y LA ADOLESCENCIA	450,414.10	438,007.13	97.25%	12,406.97
<b>270 0000 000</b>	<b>VIALIDAD Y TRANSPORTE PÚBLICO</b>	<b>314,643.00</b>	<b>311,195.23</b>	<b>98.90%</b>	<b>3,447.77</b>
270 0 001	FUNCIONAMIENTO DE LA UNIDAD DE TRAFICO Y VIALIDAD	231,641.70	228,258.57	98.54%	3,383.13
270 0 002	FUNCIONAMIENTO DE LA TERMINAL DE BUSES MUNICIPAL	83,001.30	82,936.66	99.92%	64.64
<b>280 0000 000</b>	<b>DEFENSA DEL CONSUMIDOR</b>	<b>631,275.25</b>	<b>615,641.54</b>	<b>97.52%</b>	<b>15,633.71</b>
280 0 001	FUNCIONAMIENTO DE LA INTENDENCIA MUNICIPAL	631,275.25	615,641.54	97.52%	15,633.71
<b>290 0000 000</b>	<b>SERVICIO DE FAENADO DE GANADO</b>	<b>617,385.01</b>	<b>611,345.25</b>	<b>99.02%</b>	<b>6,039.76</b>
290 0 001	FUNCIONAMIENTO MATADERO MUNICIPAL	617,385.01	611,345.25	99.02%	6,039.76
<b>310 0000 000</b>	<b>GESTION DE RIESGOS</b>	<b>2,471,106.89</b>	<b>2,287,814.83</b>	<b>92.58%</b>	<b>183,292.06</b>
310 0 001	PREVISIÓN DE RECURSOS PARA DESASTRES NATURALES EN LA 5° SECCION MUNICIPAL.	1,646,106.89	1,462,819.23	88.87%	183,287.66
319 0 100	ATENCIÓN DE DESASTRES O EMERGENCIAS	825,000.00	824,995.60	100.00%	4.40
<b>330 0000 000</b>	<b>SERVICIOS DE SEGURIDAD CIUDADANA</b>	<b>537,421.00</b>	<b>399,386.64</b>	<b>74.32%</b>	<b>138,034.36</b>
330 0 001	FUNCIONAMIENTO SERVICIOS DE SEGURIDAD CIUDADANA	367,043.00	300,758.34	81.94%	66,284.66
330 0 003	EQUIPAMIENTO DE SEGURIDAD CIUDADANA	100,000.00	38,980.00	38.98%	61,020.00
330 0 080	Fortalecimiento a la FELCV	60,378.00	59,348.27	98.29%	1,029.73
330 0 081	Trata y Tráfico de personas	10,000.00	300.03	3.00%	9,699.97
<b>340 0000 000</b>	<b>FORTALECIMIENTO MUNICIPAL</b>	<b>10,724,914.31</b>	<b>10,692,082.83</b>	<b>99.69%</b>	<b>32,831.48</b>
340 0 001	APOYO A LA GESTIÓN MUNICIPAL	813,090.02	804,990.02	99.00%	8,100.00
340 0 002	ELABORACIÓN Y AJUSTE DE PROYECTOS - FINANCIAMIENTO (OFICINA TECNICA DE PLANIFICACION).	66,475.60	66,475.60	100.00%	0.00
340 0 003	EQUIPAMIENTO DE LA MUNICIPALIDAD	346,897.00	343,134.00	98.92%	3,763.00
340 0 004	MANTENIMIENTO PARQUE AUTOMOTOR 5TA SECCIÓN	3,002,855.33	2,995,152.86	99.74%	7,702.47
340 0 005	IMPLEMENTACION DEL SISTEMA CATASTRAL MUNICIPAL	61,900.00	61,900.00	100.00%	0.00
340 0 006	SANEAMIENTO DE BIENES INMUEBLES (EDUCACION, SALUD Y PARQUE AUTOMOTOR).	30,000.00	21,242.00	70.81%	8,758.00
340 0 015	REVALORIZACIÓN TECNICA DE LOS ACTIVOS FIJOS DE PROPIEDAD DEL MUNICIPIO	0.00	0.00	#¡DIV/0!	0.00
340 0 017	FORTALECIMIENTO A SECTOR LIMITES	0.00	0.00	#¡DIV/0!	0.00
340 0 018	EQUIPAMIENTO PARQUE AUTOMOTOR	5,357,112.00	5,357,112.00	100.00%	0.00
340 0 088	Sistema Asociativo Municipal	221,080.00	218,716.82	98.93%	2,363.18
340 0 089	APORTE MANCOMUNIDAD DE MUNICIPIOS DEL TROPICO DE COCHABAMBA	710,504.36	710,504.33	100.00%	0.03
340 0 099	Participación y Control Social (PyCS)	115,000.00	112,855.20	98.13%	2,144.80
<b>TOTAL Bs.</b>		<b>121,775,841.76</b>	<b>103,856,674.04</b>	<b>85.29%</b>	<b>17,919,167.72</b>



## EJECUCION PRESUPUESTARIA DE GASTOS POR PROGRAMA

DEL 01 DE ENERO AL 31 DE DICIEMBRE DE 2025

(EXPRESADO EN BOLIVIANOS)

CAT. PROG.	DESCRIPCION DE CATEGORIA PROGRAMATICA	PRESUPUESTO VIGENTE	PRESUPUESTO EJECUTADO	% EJECUCION	PRESUPUESTO NO EJECUTADO
000 0000 001	FUNCIONAMIENTO ÓRGANO EJECUTIVO	7,898,348.95	7,694,905.70	97.42%	203,443.25
001 0000 001	FUNCIONAMIENTO ÓRGANO DELIBERATIVO	1,866,559.02	1,760,525.35	94.32%	106,033.67
097 0000 000	PARTIDAS NO ASIGNABLES A PROGRAMAS –	2,128,681.24	1,742,430.39	81.85%	386,250.85
099 0000 000	PARTIDAS NO ASIGNABLES A PROGRAMAS – DEUDAS (Grupo 60000)	943,645.52	943,645.52	100.00%	0.00
100 0000 000	PROMOCIÓN Y FOMENTO A LA PRODUCCIÓN AGROPECUARIA	4,285,106.43	4,137,039.64	96.54%	148,066.79
110 0000 000	SANEAMIENTO BÁSICO	2,236,991.19	2,223,213.72	99.38%	13,777.47
130 0000 000	DESARROLLO Y PRESERVACIÓN DEL MEDIO AMBIENTE	856,805.74	839,864.07	98.02%	16,941.67
140 0000 000	ASEO URBANO, MANEJO Y TRATAMIENTO DE RESIDUOS SÓLIDOS	1,768,215.68	1,765,021.42	99.82%	3,194.26
160 0000 000	SERVICIO DE ALUMBRADO PÚBLICO	2,994,147.30	2,974,602.23	99.35%	19,545.07
170 0000 000	INFRAESTRUCTURA URBANA Y RURAL	3,506,658.83	1,245,377.36	35.51%	2,261,281.47
180 0000 000	GESTIÓN DE CAMINOS VECINALES	6,061,029.86	5,260,942.71	86.80%	800,087.15
190 0000 000	SERVICIO DE CATASTRO URBANO Y RURAL	562,318.26	490,571.59	87.24%	71,746.67
200 0000 000	GESTIÓN DE SALUD	27,405,036.33	26,793,412.40	97.77%	611,623.93
210 0000 000	GESTIÓN DE EDUCACIÓN	36,994,773.75	24,829,432.39	67.12%	12,165,341.36
220 0000 000	DESARROLLO Y PROMOCIÓN DEL DEPORTE	2,877,171.33	2,796,732.61	97.20%	80,438.72
230 0000 000	PROMOCION Y CONSERVACION DE CULTURA Y PATRIMONIO	510,028.17	481,728.71	94.45%	28,299.46
240 0000 000	DESARROLLO Y FOMENTO AL TURISMO	114,223.33	108,182.42	94.71%	6,040.91
250 0000 000	PROMOCIÓN Y POLÍTICAS PARA GRUPOS VULNERABLES Y DE LA MUJER	3,018,941.27	2,413,572.36	79.95%	605,368.91
260 0000 000	DEFENSA Y PROTECCIÓN DE LA NIÑEZ Y ADOLESCENCIA	450,414.10	438,007.13	97.25%	12,406.97
270 0000 000	VIALIDAD Y TRANSPORTE PÚBLICO	314,643.00	311,195.23	98.90%	3,447.77
280 0000 000	DEFENSA DEL CONSUMIDOR	631,275.25	615,641.54	97.52%	15,633.71
290 0000 000	SERVICIO DE FAENADO DE GANADO	617,385.01	611,345.25	99.02%	6,039.76
310 0000 000	GESTION DE RIESGOS	2,471,106.89	2,287,814.83	92.58%	183,292.06
330 0000 000	SERVICIOS DE SEGURIDAD CIUDADANA	537,421.00	399,386.64	74.32%	138,034.36
340 0000 000	FORTALECIMIENTO MUNICIPAL	10,724,914.31	10,692,082.83	99.69%	32,831.48
TOTAL Bs.		121,775,841.76	103,856,674.04	85.29%	17,919,167.72



### 3. DIRECCIÓN DE PLANIFICACIÓN

#### PRESENTACIÓN

La DIRECCION DE PLANIFICACION se enfoca en la elaboración de proyectos, supervisión de consultorías de proyectos justificando la asignación de recursos propios y además hacer seguimiento de proyectos con financiamiento externo proveniente de las instituciones públicas del país.

#### MISIÓN

Elaborar, supervisar, guiar y hacer seguimiento a los proyectos estratégicos de pre inversión, por medio de un trabajo articulado con las diferentes direcciones del municipio, para satisfacer las demandas y necesidades de la población en general.

#### VISIÓN

Lograr el desarrollo municipal a través de la implementación de proyectos de desarrollo social, educación, salud y apoyo al desarrollo productivo.

#### OBJETIVO GENERAL

Cumplir con los trabajos solicitados y encomendados en el área técnica dentro de los plazos establecidos para satisfacer a la sociedad civil en cuanto a sus demandas, requerimientos y que se pueda realizar la ejecución con un presupuesto del 100 %

#### OBJETIVOS ESPECIFICOS

- Elaborar proyectos para la población según la necesidad.
- Despachar proyectos elaborados para su respectiva adjudicación o licitación.
- Despachar proyectos aprobados de los reformulados en el menor tiempo posible.
- Llevar un registro de los proyectos nuevos y/o del banco de proyectos para captar financiamiento al 100% de instituciones financiadoras de Proyectos.

#### 3.1. DETALLE DEL PERSONAL

##### PERSONAL DE LA DIRECCIÓN DE PLANIFICACIÓN

Nº	CARGO	CLASE DE SERVIDOR	TIEMPO DE SERVICIO DENTRO DE LA ALCALDIA	HABER BASICO MENSUAL	DESCUENTOS DE LEY (AFP, SEGURO, OTROS)	LIQUIDO PERCIBIDO
1	DIRECTOR DE PLANIFICACION	LIBRE NOMBRAMIENTO	2 años	6.750,00	857.93	5.892.08
2	TEC. OPERATIVO Nº	Personal planta	2 año	5.000,00	635.50	4.364,50

	01					
3	TEC. OPERATIVO N° 02	Personal planta	4 años	5.000,00	635.50	4.364,50
4	TEC. OPERATIVO N° 03	Consultor de Línea	1 año	5.000,00	635.50	4.364,50
5	TEC. OPERATIVO N° 04	Consultor de Línea	1 año	5.000,00	635.50	4.364,50
6	TEC. OPERATIVO N° 05	Consultor de Línea	1 año	5.000,00	635.50	4.364,50
7	TEC. PLANIFICACION, SEGUIMIENTO Y REGISTRO DE PROYECTOS	Consultor de Línea	Nuevo cargo Para la gestión 2026	4.800,00	610.08-4800	4.189,91
<b>TOTAL, DE GASTO EN PERSONAL DE LA DIRECCION</b>						<b>31.904,49</b>

FUENTE DE VERIFICACION (recursos humanos del **GAMPV**)

## ÁMBITOS DE TRABAJO

El ámbito de trabajo de la Dirección de Planificación se encuentra enmarcado dentro de las siguientes Actividades:

- **Saneamiento básico**  
Implementar, mejorar o ampliar los servicios básicos para reducir los riesgos sanitarios, prevenir la contaminación y consecuentemente lograr mejores niveles de salud en los habitantes de nuestro municipio.
- **Infraestructura urbana y rural**  
Ejecutar construcciones nuevas y/o refacciones de las infraestructuras para que satisfagan las necesidades de la población en los diferentes distritos de nuestro municipio.
- **Gestión de caminos vecinales**  
Ejecutar construcciones nuevas y/o mantenimientos de vías, calles, avenidas incluso apertura de caminos de acuerdo a las necesidades de la población en los diferentes distritos de nuestro municipio.
- **Gestión de salud**  
Ejecutar y Concluir la Ampliación de todos los Centro de Salud del Municipio, y la Construcción de Nuevos Centro de Salud Nuevos, programadas en el POA 2023, para mejorar la calidad de salud de los habitantes de los diferentes distritos de nuestro municipio.
- **Gestión de educación**  
Ejecución de Construcción de Aulas y refacciones, para las diferentes Unidades Educativas, con la misma se mejorará la calidad de educación de nuestro

municipio, como también el mejoramiento de ambientes para la implementación de aulas BTH.

➤ **Gestión de riesgos**

Poder identificar, analizar y cuantificar las probabilidades de pérdidas y efectos secundarios que se desprenden de los desastres, así como de las acciones preventivas, correctivas y reductivas correspondientes que deben emprenderse.

➤ **Desarrollo y promoción del deporte**

Ejecutar nuevas o refaccionar canchas polifuncionales en las Unidades Educativas y en los centros poblados para apoyar el incentivo de la actividad deportiva en los diferentes distritos del municipio.

➤ **Fortalecimiento institucional**

Ejecutar construcciones nuevas y/o refacciones de las infraestructuras institucionales para la mejor atención a la población y la implementación de personal administrativo que satisfagan las demandas y necesidades de la población en nuestro municipio.

## PRINCIPALES ACTIVIDADES

- Inspección de campo en coordinación con los beneficiarios.
- Trabajo de oficina para elaboración del proyecto.
- Elaboración de informes técnicos de los proyectos y a requerimiento del solicitante
- Elaboración de Términos de referencia de proyectos aprobados
- Supervisar los trabajos de consultoría.
- Seguimiento a proyectos con financiamiento externo de las diferentes entidades (UPRE, FONADIN, EMPODERAR, MMAyA, FPS, GOBERNACION CBBA).

## APERTURA PROGRAMÁTICA QUE MANEJA LA DIRECCION DE PLANIFICACION ES LA SIGUIENTE

APERTURA PROGRAMÁTICA			DESCRIPCIÓN	PRESUPUESTO O VIGENTE (Bs.)	PRESUPUESTO EJECUTADO AL 31 DE DICIEMBRE DE 2025 (Bs.)
PROGRAMA	PROYECTO (CÓDIGO SISIN)	ACTIVIDAD			
340	0000	02	Elaboración y Ajuste de Proyectos - Financiamiento (Oficina Técnica de Planificación).	60.000,00	50.000,00
PROCENTAJE DE EJECUCIÓN AL 31 DE DICIEMBRE					83,33 %

Una vez verificado que el proyecto se encuentra inscrito y catalogado en el POA, se realiza el trabajo de armado de la documentación para el proceso de contratación de obras o servicio de consultoría, el cual termina con la entrega de la carpeta a SICOES quien se encarga de hacer la convocatoria pública.

### 3.2. ESTADO DE LA EJECUCIÓN FINANCIERA (ENERO A DICIEMBRE)

De acuerdo a la apertura programática de la dirección de planificación se detalla a continuación las consultorías realizadas.

Nº	PROYECTO O SERVICIO	CONTRATISTA / PROVEEDO	MONTO Bs.	MODALIDAD	ESTADO DE EJECUCIÓN	BENEFICIARIOS DIRECTOS (cantidad)	BENEFICIARIOS INDIRECTOS (cantidad)
1	SERVICIO DE CONSULTORÍA ESTUDIO DE DISEÑO TÉCNICO DE PRE-INVERSIÓN DE CONST. PUENTE VEHICULAR GALINDO – VILLA VERDE DISTRITO 5 PUERTO VILLARROEL	CONSTRUCTORA ECOVISION	49.975,60	MENOR	CONCLUIDO	5000 habitantes	2000 habitantes

### 3.3. DOCUMENTOS GENERADOS POR LA DIRECCIÓN DE PLANIFICACIÓN (CARPETAS Y PROYECTOS)

#### ELABORACIÓN DE CARPETAS

#### PROVISIÓN DE MATERIALES

DESCRIPCION	PRESUPUESTO	DISTRITO	UBICACION	ACTIVIDAD
	(Bs)			
PROVISION DE MATERIALES PARA LA REFACCION DE LA U.E. GUALVERTO VILLARROEL VALLE IVIRZA D4 DE PUERTO VILLARROEL	16,603.00 Bs	D-4	VALLE IVIRZA	GESTION DE EDUCACION
PROVISION DE MATERIALES PARA REFACCION DE TINGLADO UE. BUENAS NUEVAS D-4 PUERTO VILLARROEL	3,378.40 Bs	D-4	VALLE IVIRZA	GESTION DE EDUCACION

PROV. DE MATERIALES PARA LA REFACCIÓN DEL PISO CERÁMICO DE LA U.E. ESMERALDA DE VALLE TUNARI D-8 DE PUERTO VILLARROEL	<b>14,470.85 Bs</b>	D-8	VALLE TUNARI	GESTION DE EDUCACION
PROVISIÓN DE MATERIALES PARA LA CONSTRUCCIÓN DE MESAS DE AJEDREZ EN LA U.E. VALLE TUNARI	<b>2594,00</b>	D-8	VALLE TUNARI	GESTION DE EDUCACION
PROV. DE MATERIALES PARA LA REFACCION GENERAL DE LA U.E. SAN ANTONIO DEL SINDICATO SAN ANTONIO DE VALLE IVIRZA D-4	<b>3,442.00 Bs</b>	D-4	SINDICATO SAN ANTONIO	GESTION DE EDUCACION
PROVISIÓN DE MATERIALES PARA MURO PERIMETRAL DE LA UE. HERNÁN SILES DE SENDA VI D-10 PUERTO VILLARROEL (SEGUNDA FASE)	<b>87,894.00 Bs</b>	D-10	SENDA VI	GESTION DE EDUCACION
PROVISIÓN DE MATERIALES PARA MURO PERIMETRAL DE LA UE. VILLA IMPERIAL DE VALLE SACTA D-7 PUERTO VILLARROEL	<b>100.154,00</b>	D-7	SINDICATO VILLA IMPERIAL	GESTION DE EDUCACION
PROV. DE MATERIALES PARA LA CONS. MURO PERIMETRAL UE. ESMERALDA DE VALLE TUNARI D-8 PUERTO VILLARROEL	<b>95.501,00</b>	D-8	ESMERALDA	GESTION DE EDUCACION
PROVISIÓN DE MATERIAL REFACCIÓN UE. T.U. TCNL. HUGO CHÁVEZ FRÍAS SENDA V D 10 - PUERTO VILLARROEL	<b>9248,00</b>	D-10	SENDA V	GESTION DE EDUCACION
PROV. DE MATERIALES CONST. BATERÍA DE BAÑOS UE. GERMAN BUSCH VILLA NUEVA D-12 PUERTO VILLARROEL	<b>39.854,81</b>	D-12		GESTION DE EDUCACION
PROV. DE MATERIALES CONSTRUCCIÓN DE AULA UE. KAMI DE TAMBORADA	<b>55.348,00</b>	D-7	TAMBORADA	GESTION DE EDUCACION

- D 7 PUERTO VILLARROEL				
PROV. DE MATERIALES PARA REFACCIÓN DE LA UE. VALLE CENTRAL DE VALLE IVIRZA D-4 PUERTO VILLARROEL	<b>3,640.00 Bs</b>	D-4	SINDICATO VALLE CENTAL	GESTION DE EDUCACION
PROV. DE MATERIALES PARA REFACCIÓN DE LA UE. VALLE CENTRAL DE VALLE IVIRZA D-4 PUERTO VILLARROEL	<b>3,640.00 Bs</b>	D-4	SINDICATO VALLE CENTAL	GESTION DE EDUCACION
APOYO TECNICO PROYECTO CONSTRUCCION DE CAMARA SEPTICA PARA VALLE SACTA D-7 PUERTO VILLARROEL	<b>0.00 Bs</b>	D-7	VALLE SACTA	SANEAMIENTO BASICO
PROV. DE MATERIALES PARA LA REFACCIÓN DEL PISO CERÁMICO DE LA U.E. SAN ANTONIO DE PADUA IVIRGARZAMA D-6 DE PUERTO VILLARROEL	<b>12.180,00</b>	D-6	IVIRGARZAMA	GESTION DE EDUCACION
PROV. DE MATERIALES PARA REFACCIÓN UE. VIDAL DURAN VALLE TUNARI D-8 PUERTO VILLARROEL	<b>27.577,00</b>	D-8	VALLE TUNARI	GESTION DE EDUCACION
PROV. Y REFACCIÓN DE PORTONES METÁLICOS DIRECCIÓN SECCIONAL POLICÍA IVIRGARZAMA DE PUERTO VILLARROEL	<b>18.967,22</b>	D-6	IVIRGARZAMA	FORTALECIMIENTO MUNICIPAL
PROV. DE MATERIALES PARA CONSTR. MURO PERIMETRAL U. E. PARAISO D – 14 PUERTO VILLARROEL	<b>81.237,40</b>	D-14	PARAISO	GESTION DE EDUCACION
PROV. DE MATERIALES CONST. BATERÍA DE BAÑOS UE. ROSARIO A DE AYOPAYA – D 1 PUERTO VILLARROEL	<b>40.652,50</b>	D-1	AYOPAYA	GESTION DE EDUCACION
ADQUISICIÓN DE MATERIALES PARA REFACCIÓN DE ARCOS DE CANCHA DE FUTBOL DEL SINDICATO MONTE CARLOS D-8	<b>5.075,00</b>	D-8	VALLE TUNARI	DESARROLLO Y PROMOCIÓN DEL DEPORTE



PROV. DE MATERIALES PARA REFACCIÓN DE VIVIENDAS DE MAESTROS U.E. AYOPAYA D-1 PUERTO VILLARROEL	<b>58.100,00</b>	D-1	AYOPAYA	GESTION DE EDUCACION
PROV. DE MATERIALES REFACCIÓN DE CUBIERTA UE. JOSÉ CARRASCO D-6 PUERTO VILLARROEL	<b>1.487,00</b>	D-1	IVIRGARZAM	GESTION DE EDUCACION
PROV. DE MATERIALES CONS. ROMPEMUELLES EN LA R.N. CBBA-STA CRUZ CRUSE LIBERTAD DEL D-6 DE PUERTO VILLARROEL	<b>3.414,00</b>	D-6	LIBERTAD	GESTION DE CAMINOS VECINALES
PROV. DE MATERIAL PARA REFACCION DE BATERIA DE BAÑOS Y UN AULA UE. LIBERTAD D-6 PUERTO VILLARROEL	<b>10.669,00</b>	D-6	LIBERTAD	GESTION DE EDUCACION
PROVICION DE MATERIALES PARA REFACCION DE BAÑOS DE UE. SAN BENITO D-8 PUERTO VILLARROEL	<b>9.341,00</b>	D-8	SINDICATO SAN BENITO	GESTION DE EDUCACION
PROVICION DE MATERIALES PARA REFACCION DE CUBIERTAS DE UE. SAN BENITO D-8 PUERTO VILLARROEL	<b>13.554,00</b>	D-8	SINDICATO SAN BENITO	GESTION DE EDUCACION
PROVISION DE MATERIAL PARA CORDONES PLAZA 12 DE OCTUBRE - D 15 PUERTO VILLARROEL	<b>49.295,00</b>	D-15	PUERTO VILLARROEL	DESARROLLO Y FOMENTO AL TURISMO
PROVISION DE MATERIAL CONST. GRADERIAS CANCHA MULTIPLE U.E. ADELA ZAMUDIO - D 7 PUERTO VILLARROEL	<b>48,460.00 Bs</b>	7	VALLE SACTA	GESTION DE EDUCACION
PROVISION DE MATERIAL PARA REFACCION DE AULAS U.E. TEC. HUMANISTICO IVIRGARZAMA - D 6 PUERTO VILLARROEL	<b>17,216.00 Bs</b>	6	IVIRGARZAMA	GESTION DE EDUCACION
PROVISION DE MATERIAL PARA LA CONST. MURO	<b>86,935.50 Bs</b>	12	VILLA NUEVA	GESTION DE EDUCACION

PERIMETRAL U.E. VILLA NUEVA - D 12 PUERTO VILLARROEL				
PROVISION DE MATERIAL PARA LA CONST. DE BATERIA DE BALOS U.E. ALTO CHIJINI - D 5 PUERTO VILLARROEL	<b>52,222.20 Bs</b>	5	LA FLORIDA	GESTION DE EDUCACION
PROVISION DE MATERIAL PARA LA CONST. BATERIA DE BAÑOS U.E. TINITARIO -D 1PUERTO VILLARROEL	<b>52,222.20 Bs</b>	1	AYOPAYA	GESTION DE EDUCACION
REFACCION Y MANTENIMIENTO BATERIA DE BAÑOS U.E. 1RO DE MAYO B - D 15 PUERTO VILLARROEL	<b>99,862.96 Bs</b>	15	PUERTO VILLARROEL	GESTION DE EDUCACION
PROVISION DE MATERIAL PARA REFACCION DE ULAS U.E. EBEN-EZER A - D 6 PUERTO VILLARROEL	<b>58,310.82 Bs</b>	6	IVIRGARZAMA	GESTION DE EDUCACION
PROVISION DE MATERIAL DE PUERTAS Y VENTANAS PARA LA AMPLIAICON DE CENTRO DE SALUD VILLA NUEVA - D 12PUERTO VILLARROEL	<b>37,559.00 Bs</b>	12	VILLA NUEVA	GESTION DE SALUD
PROVISION DE MATERIALES PARA CONST. GRADERIAS U.E. 2 DE MARZO - D 5 PUERTO VILLARROEL	<b>41,275.00 Bs</b>	5	LA FLORIDA	GESTION DE EDUCACION
PROVISION DE MATERIAL PARA REFACCION DE AULAS U.E. 2 DE MARZO - D 5 PUERTO VILLARROEL	<b>34,578.00 Bs</b>	5	LA FLORIDA	GESTION DE EDUCACION
PROVISION DE MATERIAL CONST. PROSCENIO PARA LA CANCHA MULTIPLE U.E. ISRAEL - D 13 PUERTO VILLARROEL	<b>49,818.00 Bs</b>	13	ISRAEL	GESTION DE EDUCACION
PROVISION DE MATERIAL CONST. PROSCENIO PARA LA CANCHA MULTIPLE U.E. 2 DE MARZO - D 5 PUERTO VILLARROEL	<b>49,818.00 Bs</b>	5	LA FLORIDA	GESTION DE EDUCACION
PROVISION DE MATERIAL CENTROP DE SALUD 2 DE MARZO - D 5 PUERTO	<b>69,062.36 Bs</b>	5	LA FLORIDA	GESTION DE SALUD

VILLARROEL				
PROVISION DE MATERIAL PARA REFACCION DE AULAS U.E. INGAVI B - D 1 PUERTO VILLARROEL	<b>18,685.00 Bs</b>	1	AYOPAYA	GESTION DE EDUCACION
PROVISION DE MATERIALES PARA REFACCION U.E. MARCELO QUIROGA SANTA CRUZ A - D 8 PUERTO VILLARROEL	<b>16,421.50 Bs</b>	8	VALLE TUNARI	GESTION DE EDUCACION
PROVISION DE MATERIALES U.E SAN FRANSISCO DE ASIS II - D 6 PUERTO VILLARROEL	<b>16,799.00 Bs</b>	6	IVIRGARZAMA	GESTION DE EDUCACION
PUERTAS METALICAS PARA LA U.E. VILLA NUEVA - D 12 PUERTO VILLARROEL	<b>24,816.90 Bs</b>	12	VILLA NUEVA	GESTION DE EDUCACION
PROVISION DE MATERIAL PARA LA CONST. MURO PERIMETRAL U.E. MARIA AYMA - BOLIVIA - D 6 PUERTO VILLARROEL	<b>202,165.00 Bs</b>	6	IVIRGARZAMA	GESTION DE EDUCACION
PROVISION DE MATERIAL PARA CONST. PROSCENIO PARA LA CANCHA MULTIPLE U.E. VIDAL DURAN - D 8 PUERTO VILLARROEL	<b>63,818.00 Bs</b>	8	VALLE TUNARI	GESTION DE EDUCACION
PROVISION DE MATERIAL PARA TANQUE SEPTICO U.E. HERNAN SILES - D 10 PUERTO VILLARROEL	<b>12,378.00 Bs</b>	10	SENDA 6	GESTION DE EDUCACION
PROVISION DE MATERIAL PARA REFACCION DE BATERIA DE BAÑOS U.E. BOLIVIANO JAPONES - D 7 PUERTO VILLARROEL	<b>30,295.00 Bs</b>	7	VALLE SACTA	GESTION DE EDUCACION
PROVISION DE MATERIAL PARA LA CONST. MURO PERIMETRAL U.E. EVO MORALES AYMA - D 6 PUERTO VILLARROEL	<b>108,710.00 Bs</b>	6	IVIRGARZAMA	GESTION DE EDUCACION
PROVISION DE MATERIALES CONST. GRADERIAS Y ALEROS DE CUBIERTA METALICA U.E. SAN FRANSISCO DE ASIS - D 6 PUERTO	<b>39,025.00 Bs</b>	6	IVIRGARZAMA	GESTION DE EDUCACION

VILLARROEL				
PROVISION DE MATERIAL CONST. PROSCENIO PARA LA CANCHA MULTIPLE U.E. HERNAN SILES - D 10 PUERTO VILLARROEL	<b>51,054.00 Bs</b>	10	SENDA 6	GESTION DE EDUCACION
PROVISION DE MATERIAL PARA CORDON PARA MURO PERIMETRAL U.E. VIDAL DURAN - D 8 PUERTO VILLARROEL	<b>12,600.00 Bs</b>	8	VALLE TUNARI	GESTION DE EDUCACION
PROVISION DE MATERIALES DE CANALETAS PARA CUBIERTA U.E. SAN FRANCISCO DE ASIS II - D 6 PUERTO VILLARROEL	<b>16,715.00 Bs</b>	6	IVIRGARZAMA	GESTION DE EDUCACION
PROVISION DE MATERIAL PARA REFACCION U.E. MARCELO QUIROGA SANTA CRUZ A - D 8 PUERTO VILLARROEL	<b>16,421.50 Bs</b>	8	VALLE TUNARI	GESTION DE EDUCACION
PROVISION DE MATERIAL PARA REFACCION DE AULAS U.E. INGAVI B - D 1 PUERTO VILLARROEL	<b>18,685.00 Bs</b>	1	AYOPAYA	GESTION DE EDUCACION
PROVISION DE MATERIAL CENTRO DE SLAUD 2 DE MARZO - D 5 PUERTO VILLARROEL	<b>69,062.36 Bs</b>	5	LA FLORIDA	GESTION DE SALUD
PROVISION DE MATERIAL PARA CANCHA MULTIPLE U.E. 2 DE MARZO - D 5 PUERTO VILLARROEL	<b>5.400,00 Bs</b>	5	LA FLORIDA	GESTION DE EDUCACION
PROVISION DE MATERIAL PARA LA CONST. MURO PERIMETRAL U.E. INGAVI B - 6 DE AGOSTO - D 1 PUERTO VILLARROEL	<b>121.230,40 Bs</b>	1	AYOPAYA	GESTION DE EDUCACION
PROVISION DE MATERIAL PARA AMPL. 3 AULAS U.E. VALLE CENTRAL - D 4 PUERTO VILLARROEL	<b>318.021,90 Bs</b>	4	VALLE IVIRZA	GESTION DE EDUCACION
PROVISION DE MATERIALES CONST. GRADERIAS CANCHA MULTIPLE U.E. SAN ISIDRO - D 6 PUERTO VILLARROEL	<b>25.380,00 Bs</b>	6	IVIRGARZAMA	GESTION DE EDUCACION

PROV. MATERIAL DE CONST. PARA GRADERIAS DE CANCHA DE FUTBOL - CENTRAL DE COMUNIDADES D15 PUERTO VILLARROEL	-	15	CENTRAL DE COMUNIDADES PUERTO VILLARROEL	DESARROLLO Y PROMOCIÓN DEL DEPORTE
PROV. DE MATERIALES PARA REFACCION DE CANCHA POLIFUNCIONAL - U.E. VALLE TUNARI - D8 GAMPV	30,072.00 Bs	8	VALLE TUNARI	GESTION DE EDUCACION
PROV. DE MATERIALES DE CONST. PARA GRADERIAS DE CANCHA MULTIPLE - U.E. LIBERTAD - D6 GAMPV	24,059.00 Bs	6	IVIRGARZAMA	GESTION DE EDUCACION
PROV. DE MATERIALES DE CONSTRUCCION PARA CANCHA MULTIFUNCIONAL - BARRIO 25 DE MAYO - D4 GAMPV	30,492.00 Bs	4	VALLE IVIRZA	DESARROLLO Y PROMOCIÓN DEL DEPORTE
PROV. DE MATERIALES PARA LA CONSTRUCCION DE MURO PERIMETRAL U.E. DIONISIO MORALES D-3 GAMPV	119,324.54 Bs	3	MARIPOSAS	GESTION DE EDUCACION
PROV. DE MATERIALES PARA CASETA DE BOMBEO Y FILTRO - SIND. SEBASTIAN PAGADOR - D6 GAMPV	18,483.78 Bs	6	SIND. SEBASTIAN PAGADOR	SANEAMIENTO BASICO
PROV. DE MATERIALES DE CONST. PARA CANCHA MULTIFUNCIONAL - U.E. BELLO HORIZONTE - D6 GAMPV	32,225.00 Bs	6	IVIRGARZAMA	GESTION DE EDUCACION
PROV. DE MATERIALES PARA ANILLAS DE HºAº - CALLE PATUJU, BARRIO JATUN RUMI - D6 PUERTO VILLARROEL	5,294.00 Bs	6	IVIRGARZAMA	SANEAMIENTO BASICO
PROV. DE MATERIALES DE CONST. PARA GRADERIAS DE CANCHA MULTIPLE - U.E. MARCELO QUIROGA SANTA CRUZ A -D8 GAMPV	44,821.00 Bs	8	VALLE TUNARI	GESTION DE EDUCACION

PROV. DE MAT. PARA AMPL. DE SISTEMA DE ALCANT. SANITARIO - BARRIO SANTA ROSA - D6 GAMPV	<b>437,241.12 Bs</b>	6	IVIRGARZAMA	SANEAMIENTO BASICO
PROV. DE TUBERIAS PARA REFACCION DE SISTEMA DE AGUA POTABLE - PALMERAS, ANARANCHO - D15 GAMPV	<b>395,324.41 Bs</b>	15	PUERTO VILLARROEL	SANEAMIENTO BASICO
PROV. MATERIAL PARA ANILLAS DE HORMIGON ARMADO - CENTRAL NUEVA LUNA - D8 GAMPV	<b>15,632.00 Bs</b>	8	VALLE TUNARI	SANEAMIENTO BASICO
PROV. DE MATERIALES PARA ANILLAS DE HºAº - COLONIA PAMPA GRANDE - D15 GAMPV	<b>41,172.00 Bs</b>	15	PUERTO VILLARROEL	SANEAMIENTO BASICO
PROV. DE MATERIALES PARA ANILLAS DE HºAº - JUNTA VECINAL AMAZONAS - D6 GAMPV	<b>54,750.00 Bs</b>	6	IVIRGARZAMA	SANEAMIENTO BASICO
PROV. DE MATERIALES PARA ANILLAS DE HºAº - BARRIO NUEVA ESPERANZA - D3 GAMPV	<b>41,172.00 Bs</b>	3	MARIPOSAS	SANEAMIENTO BASICO
PROV. DE MATERIALES PARA ANILLAS DE HºAº - SINDICATO BUENA VISTA - D3 GAMPV	<b>25,878.00 Bs</b>	3	MARIPOSAS	SANEAMIENTO BASICO
POR EMERGENCIA PROV. DE MATERIALES Y ACCESORIOS PARA TANQUE ELEVADO - SEBASTIAN PAGADOR - D6 GAMPV	<b>129,632.00 Bs</b>	6	IVIRGARZAMA	GESTION DE RIESGOS
PROV. DE MATERIAL CALAMINA PARA REFACCION DE CUBIERTA DE GRADERIA EN CANCHA MULTIPLE - U.E. SAN LORENZO - D5 PUERTO VILLARROEL	<b>5,796.00 Bs</b>	5	LA FLORIDA	GESTION DE EDUCACION
PROV. DE MATERIAL CEMENTO PARA LOSETAS DE HºSº - VALLE SACTA - D7 GAMPV	<b>29,325.00 Bs</b>	7	VALLE SACTA	GESTION DE CAMINOS VECINALES

PROV. DE MATERIAL DE CONST. PARA GRADERIAS DE CANCHA POLIFUNCIONAL - U.E. VILLA VERDE - D5 GAMPV	<b>38,783.00 Bs</b>	5	LA FLORIDA	GESTION DE EDUCACION
PROV. DE ANILLAS DE HORMIGON ARMADO Y CEMENTO - SINDICATO ALTO SAN PABLO -D2 GAMPV	<b>26,650.00 Bs</b>	2	SINDICATO ALTO SAN PABLO	SANEAMIENTO BASICO
PROVISION DE MATERIALES CONST. GRADERIAS PARA CANCHA DE FUTBOL U.E. MARCELO QUIROGA SANTA CRUZ D-3 PUERTO VILLARROEL	<b>263,785.00 Bs</b>	3	SEDE CENTRAL MARIPOSAS	GESTION DE EDUCACION
PROV. DE MATERIALES PARA MURO DE CONTENCIÓN EN PUENTE TUPIZA - VILLA MONTES D14 PUERTO VILLARROEL	<b>24,775.00 Bs</b>	14	SINDICATO EL PARAISO	GESTION DE RIESGOS
PROV. DE MATERIALES DE CONST. PARA GRADERIAS Y CUBIERTA DE CANCHA MULTIPLE - U.E. SAN LORENZO - D5 PUERTO VILLARROEL	<b>71,161.00 Bs</b>	5	FLORIDA VUELTADERO	GESTION DE EDUCACION
PROV. MATERIALES PARA AMPLIACION DEL SISTEMA DE ALCANTARILLADO SANITARIO - BARRIO GENESIS D3 GAMPV	<b>307,794.36 Bs</b>	3	BARRIO GENESIS (MARIPOSAS)	SANEAMIENTO BASICO
PROV. DE MATERIAL MURO PERIMETRAL CON MALLA OLIMPICA EN LA U.E. SAJAMA CACHI CACHI D-8 GAMPV	<b>83,162.00 Bs</b>	8	SAJAMA CACHI CACHI	GESTION DE EDUCACION
PROV. DE MATERIALES (CEMENTO Y MALLA PARA GAVIONES)- SINDICATO AYOPAYA D-1 G.A.M. PUERTO VILLARROEL	<b>75,871.04 Bs</b>	1	AYOPAYA	GESTION DE RIESGOS
PROV. DE MATERIALES: CALAMINAS PARA EL TINGLADO DE LA U.E. EDUARDO ABAROA D-15 G.A.M. PUERTO	<b>2,607.00 Bs</b>	15	PUERTO VILLARROEL	GESTION DE EDUCACION



VILLARROEL				
PROV. DE MATERIAL PARA CONSTRUCCION DE ALEROS CON GAVIONES PUENTE VILLA NUEVA D-12 PUERTO VILLARROEL	<b>315,502.00 Bs</b>	12	PUERTO VILLARROEL	GESTION DE RIESGOS
PROV. DE MATERIALES CONST. GRADERIAS PARA CANCHA MULTIPLE U.E. RENE BARRIENTOS ORTUÑO D-10 PUERTO VILLARROEL	<b>56,951.00 Bs</b>	10	SENDA 6	GESTION DE EDUCACION
PROV. DE MATERIAL CEMENTO Y FIERRO PARA CONSTRUCCIÓN DE HEXÁPODOS D-7 G.A.M.P.V.	<b>76,515.00 Bs</b>	7	VALLE SACTA	GESTION DE RIESGOS
, PROV. DE MATERIALES, PARA LA CONSTRUCCIÓN MURO DEFENSIVO PREVENTIVO PARA LA OBRA DE TOMA DE AGUA POTABLE DEL SISTEMA PUERTO RICO – D6	<b>92,550.00 Bs</b>	13	ISRAEL	SANEAMIENTO BASICO
PROV. DE MATERIAL PARA LA REFACCION DE LA CANCHA MULTIPLE U.E. PAPA FRANCISCO D-7 P. V.	<b>36,167.00 Bs</b>	7	U.E. PAPA FRANCISCO	GESTION DE EDUCACION
PROV. DE MATERIAL (CEMENTO Y MALLA PARA GAVIONES) - SINDICATO 2 DE AGOSTO D-3 G.A.M. PUERTO VILLARROEL	<b>23,330.00 Bs</b>	3	MARIPOSAS	GESTION DE RIESGOS
PROV. DE MATERIALES PARA LA CONSTRUCCIÓN DE ANILLAS DE HORMIGÓN ARMADO EN LA UNIDAD EDUCATIVA 1RO DE MAYO 'B' – DISTRITO 15, G.A.M.P.V	<b>4,733.00 Bs</b>	15	PUERTO VILLARROEL	GESTION DE RIESGOS
PROV. DE CEMENTO PARA LA CONST. DE CABEZAL DE H° C° DEL DESAGÜE PLUVIAL DE LA AV. SANTA CRUZ – RÍO MAGAREÑO, POBLACIÓN IVIRGARZAMA, D-6, G.A.M. PUERTO VILLARROEL	<b>1,370.00 Bs</b>	6	IVIRGARZAMA	GESTION DE RIESGOS
PROV. DE ACERO PARA	<b>167,302.00 Bs</b>			INFRAESTRUCTURA

LA CONST. DEL MURO DEFENSIVO EN EL RÍO IVIRGARZAMA – SIND. ABAROA D-10 G.A.M. PUERTO VILLARROEL				URBANA Y RURAL
PRO. DE MATERIALES PARA LA CONSTRUCCION DE GRADERIAS EN LA U.E. SAN JORGE D-5, GAMPV	<b>71,701.00 Bs</b>	5	VUEKTADERO	GESTION DE EDUCACION
PROV. DE MATERIAL PARA LA REFACCION DE LA CANCHA MULTIPLE U.E. PAPA FRANCISCO D-7 P. V.	<b>36.167,00</b>	7	U.E. PAPA FRANCISCO	GESTION DE EDUCACION
PROV. DE MATERIALES CONST. GRADERIAS PARA CANCHA MULTIPLE U.E. RENE BARRIENTOS ORTUÑO D-10 PUERTO VILLARROEL	<b>56.951,0</b>	10	SENDA 6	GESTION DE EDUCACION
PROV. DE MATERIALES PARA LA REFACCION Y MODIFICACION DE LA CUBIERTA U.E. CHE GUEVARA D-4 GAMPV	<b>12.411,46</b>	4	VALLE IVIRZA / U.E. CHE GUEVARA	GESTION DE EDUCACION
PROVISION DE MATERIALES PARA LA REFACCION DE LA CANCHA MULTIPLE U.E. JOSE MARIA LINA-RES D-7 PUERTO VILLARROEL	<b>38.857,00</b>	7	JOSE MARIA LINARES	GESTION DE EDUCACION
PROV. DE MATERIALES PARA REFACCION DE BAÑO U.E. MARISCAL AYACUCHO D-2 PUERTO VILLARROEL	<b>5228,00</b>	2	VILLA SAN PABLO/U.E. MARISCAL AYACUCHO	GESTION DE EDUCACION
“ PROV. DE MATERIAL MURO PERIMETRAL CON MALLA OLIMPICA U.E. SIMON BOLIVAR, D-5 P.V. ”	<b>69.079,00</b>	5	SIMON BOLIVAR	GESTION DE EDUCACION
PROV. DE MATERIALES PARA REFACCION DE LA U.E. YAICUATE D-9 PUERTO VILLARROEL	<b>32.269,32</b>	9	BIARECUATE	GESTION DE EDUCACION
"PROV. DE MATERIALES PARA LA CONSTRUCCION DE LA CUBIERTA OFICINAS SUB ALCALDIA	<b>46.825,50</b>	7	VALLE SACTA/ OF. SUB ALCALDIA D7	FORTALECIMIENTO MUNICIPAL

D-7 PUERTO VILLARROEL”				
PROV. DE MATERIALES PARA REFACCION DE LA U.E. MARCELO QUIROGA SANTA CRUZ D-3 PUERTO VILLARROEL	<b>34,369.10 Bs</b>	3	POBLACION DE MARIPOSAS / U.E. M.Q.S.C.	GESTION DE EDUCACION
PROVISION DE MATERIALES PARA LA REFACCION DE LA CANCHA MULTIPLE U.E. 25 DE JULIO D-6 PUERTO VILLARROEL	<b>35,131.24 Bs</b>	6	POBLACION DE BELEN/ U.E. 25 DE JULIO	GESTION DE EDUCACION
PROVISION DE MATERIALES PARA LA REFACCION DE LAS CANCHAS MULTIPLES U.E. T.H. JUAN PA-BLO II D-7 P. V.	<b>64,207.00 Bs</b>	7	U.E. JUAN PABLO II/VALLE SACTA	GESTION DE EDUCACION
PROV. DE MATERIALES PARA CONST. DE GRADERIAS PARA LA CANCHA MULTIPLE U.E. HERNAN SILES D-10 P.V	-	10	U.E. HERNAN SILES / SENDA 6	GESTION DE EDUCACION
PROV. DE MATERIALES PARA GRADERIAS DE LA CANCHA POLIFUNCIONAL U.E. VILLA VERDE D-5 P.V.	<b>74,559.72 Bs</b>	5	U.E. VILLA VERDE	GESTION DE EDUCACION
PROV. DE MATERIALES PARA ESPALDARES DE LAS GRADERIAS DE LA U.E. VILLA NUEVA D-12 P.V.	<b>6.496,00</b>	12	U.E. VILLA NUEVA	GESTION DE EDUCACION
RELLENO DE CAMPOR DEPORTIVO - U.E. TECNICO HUMANISTICO IVIRGARZAMA D6 GAMPV (COMPRA DE COMBUSTIBLE)	<b>15,964.00 Bs</b>	6	U.E. TECNICO HUMANISTICO IVIRGARZAMA	GESTION DE EDUCACION
PROV. DE CEMENTO PARA COMPLEMENTACION DE ALEROS PUENTE VEHICULAR MARIPOSAS AYOPAYA D 1 - D 3 GAMPV	<b>12,800.00 Bs</b>	3	CENTRAL SAN LORENZO	GESTION DE RIESGOS
PROV. DE CEMENTO PARA MURO DE CONTENCION LADO NORTE PUENTE MARIPOSAS D - 3 PUERTO	<b>30,600.00 Bs</b>	3	CENTRAL SAN LORENZO	GESTION DE RIESGOS

VILLARROEL				
PROV. DE MATERIAL (CEMENTO, ACERO) PARA REFACCION DEL PUENTE VEHICULAR CH'AQUI MAYU D-4 PUERTO VILLARROEL	<b>9,340.00 Bs</b>	4	SINDICATO SAN LUCAS	GESTION DE RIESGOS
PROV. DE MATERIAL DE CONST. DE GRADERIAS PARA LA CANCHA POLIFUNCIONAL SECUNDARIA – U.E. JUAN PABLO II – D5 GAMPV	<b>41,563.48 Bs</b>	7	U.E. JUAN PABLO II	GESTION DE EDUCACION
PROV. DE MATERIAL DE CONST. DE GRADERIAS PARA LA CANCHA POLIFUNCIONAL PRIMARIA – U.E. JUAN PABLO II – D5 GAMPV	<b>75,422.24 Bs</b>	7	U.E. JUAN PABLO II	GESTION DE EDUCACION
REFACCION Y AMPLIACION DE MALLA OLIMPICA SUPERIOR DEL FRONTON MUNICIPAL IVIRGARZAMA - D 6 PUERTO VILLARROEL	<b>32,617.26 Bs</b>	6	IVIRGARZAMA	INFRAESTRUCTURA URBANA Y RURAL
INFORME TÉCNICO PARA CORRESPONDENCIA – M.A.E. 1271/25	<b>2,790.75 Bs</b>	6	IVIRGARZAMA	DESARROLLO Y PROMOCIÓN DEL DEPORTE
PROV. DE MATERIAL (CEMENTO, ACERO) PARA CONSTRUCCIÓN DE ALEROS PUENTE ZABALA D-7 PUERTO VILLARROEL	<b>75.192,00</b>	7	SIND. NUEVA JERUZALEN	GESTION DE RIESGOS
PROV. DE MATERIALES PARA CONSTRUCCION DE CUBIERTA METALICA PARA TANQUE DE AGUA U.E. JOSE MARIA LINARES D-7 P. V.	<b>6,563.00 Bs</b>	7	U.E. JOSE M. LINARES	GESTION DE EDUCACION
REFACCION Y AMPLIACION DE MALLA OLIMPICA SUPERIOR DEL FRONTON MUNICIPAL IVIRGARZAMA - D 6 PUERTO VILLARROEL	<b>32,617.26 Bs</b>	6	IVIRGARZAMA	DESARROLLO Y PRESERVACIÓN DEL MEDIO AMBIENTE
PROV. DE MATERIAL PARA CONST. DE MURO DEFENCIVO PARA EL RIO CHALLWA MAYU D-8 PUERTO VILLARROEL		8	SIND. CACHI CACHI	GESTION DE RIESGOS

PROV. DE MATERIAL PARA CONST. DE ALEROS DE PUENTES EN EL SINDICATO TUCUMAN D-1 PUERTO VILLARROEL		1	SIND. GUARDIA TUCUMAN	GESTION DE RIESGOS
REFACCION Y MANTENIMIENTO DE AMBIENTES PARA SACHETEADORA DE APICULTORES DEL GAM P.V.		6	IVIRGARZAMA	FORTALECIMIENTO MUNICIPAL
PROVISION DE MATERIALES PARA CONSTRUCCION DE PROSCENIO U.E. PRIMERO DE MAYO "A" D-1 PUERTO VILLARROEL	52.049,42	1	PRIMERO DE MAYO "A"	GESTION DE EDUCACION

### RESUMEN GENERAL DE PROVISIÓN MATERIALES

CARPETAS PROVISION DE MATERIAL		
Nº	DESCRIPCION	CANTIDAD
1	DESARROLLO Y FOMENTO AL TURISMO	0
2	DESARROLLO Y PRESERVACIÓN DEL MEDIO AMBIENTE	1
3	DESARROLLO Y PROMOCIÓN DEL DEPORTE	5
4	FORTALECIMIENTO MUNICIPAL	5
5	GESTION DE CAMINOS VECINALES	9
6	GESTION DE EDUCACION	101
7	GESTION DE RIESGOS	25
8	GESTION DE SALUD	3
9	INFRAESTRUCTURA URBANA Y RURAL	5
10	SANEAMIENTO BASICO	11
	<b>TOTAL GENERAL</b>	165

## PROYECTOS

DESCRIPCION	PRESUPUESTO	DISTRITO	UBICACION	ACTIVIDAD
	(Bs)			
CONSTRUCCIÓN DE DOS TALLERES DE BACHILLERATO TÉCNICO HUMANÍSTICO UE. ABAROA D-15 PUERTO VILLARROEL	717,276.75 Bs	D-7	PUERTO VILLARROEL	GESTION DE EDUCACION
ADQUISICION DE JUEGOS INFANTILES, PARA LA POBLACION DE SENDA VI D-5 G.A.M. PUERTO VILLARROEL	60,113.62 Bs	D-5	SENDA VI	FORTALECIMIENTO MUNICIPAL
MEJORAMIENTO PLAZA 2 DE AGOSTO IVIRGARZAMA D-6 PUERTO VILLARROEL	525.909,32	D-6	IVIRGARZAMA	INFRAESTRUCTURA URBANA Y RURAL
CONST. BATERÍA DE BAÑOS UE. TORIBIO CLAURE MONTAÑO LA FLORIDA D-5 PUERTO VILLARROEL	181,588.20 Bs	D-5	LA FLORIDA	GESTION DE EDUCACION
REFACCION DE BAÑOS DE LA U.E.E PAPA FRANCISCO DE VALLE SACTA D-7 PUERTO VILLARROEL	4,676.98 Bs	D-7	VALE SACTA	GESTION DE EDUCACION
CONST. PLAZA PARA LA POBLACIÓN DE VILLA TAMBORADA D-7 P. VILLARROEL			SINDICATO VILLA TAMBORADA	DESARROLLO Y FOMENTO AL TURISMO
ADQUISICION DE JUEGOS INFANTILES, PARA LA POBLACION DE VALLE SACTA D-5 G.A.M. PUERTO VILLARROEL	60,113.62 Bs	D-7	VALLE SACTA	FORTALECIMIENTO MUNICIPAL
MANTENIMIENTO Y REFACCIÓN TERMINAL DE BUSES DE IVIRGARZAMA D-6 PUERTO VILLARROEL	58.679,00	D-6	IVIRGARZAMA	INFRAESTRUCTURA URBANA Y RURAL
CONST. DOS AULAS UE. LITORAL D-15 PUERTO VILLARROEL	384,849.90 Bs	d-15	puerto villarroel	GESTION DE EDUCACION
CONST. CANCHA DE RAQUETA FRONTÓN UE. JOSÉ CARRASCO IVIRGARZAMA PUERTO VILLARROEL	505.580,72	D-6	IVIRGARZAMA	GESTION DE EDUCACION
REFACCIÓN DEL ALUMBRADO PÚBLICO DE LAS AVENIDAS MORTENSON Y SANTA CRUZ DE IVIRGARZAMA D-6 PUERTO VILLARROEL	54.352,50	D-6	IVIRGARZAMA	INFRAESTRUCTURA URBANA Y RURAL
REFRACCIÓN Y MANTENIMIENTO DE LAS BARANDAS DE LA AV. MORTENSON DEL IVIRGARZAMA D-6 DE PUERTO VILLARROEL	7475,00	D-6	IVIRGARZAMA	GESTION DE CAMINOS VECINALES

REFACCIÓN DE CUBIERTA DEL MERCADO MUNICIPAL DEL D-15 PUERTO VILLARROEL	<b>149.910,30</b>	D-15	PUERTO VILLARROEL	FORTALECIMIENTO MUNICIPAL
REFACCIÓN Y MANTENIMIENTO DEL FRONTIS DE LA SUB-ALCALDÍA DEL D-15 PUERTO VILLARROEL	<b>19.891,55</b>	D-15	PUERTO VILLARROEL	FORTALECIMIENTO MUNICIPAL
CONST. CORDONES Y CUNETAS B. COCHABAMBA Y URKUPIÑA DE IVIRGARZAMA D-6 PUERTO VILLARROEL	<b>839.229,08</b>	D-6	IVIRGARZAMA	GESTION DE CAMINOS VECINALES
ADQUISICION DE JUEGOS INFANTILES, PARA LA POBLACION DE VALLE SACTA D-5 G.A.M. PUERTO VILLARROEL	<b>60,113.62 Bs</b>	D-7	VALLE SACTA	INFRAESTRUCTURA URBANA Y RURAL
MANTENIMIENTO Y REFACCIÓN TERMINAL DE BUSES DE IVIRGARZAMA D-6 PUERTO VILLARROEL	<b>61.779,14</b>	D-6	PUERTO VILLARROEL	INFRAESTRUCTURA URBANA Y RURAL
MANTENIMIENTO Y REFACCION DE LA ESTRUCTURA DE LOS SEMAFOROS IVIRGARZAMA D-6 PUERTO VILLARROEL	<b>11.927,32</b>	D-6	IVIRGARZAMA	GESTION DE CAMINOS VECINALES
ADQUISICION DE JUEGOS INFANTILES, PARA LA POBLACION DE VALLE SACTA D-5 G.A.M. PUERTO VILLARROEL	<b>60.113,62</b>	D-7	VALLE SACTA	INFRAESTRUCTURA URBANA Y RURAL
SERVICIO DE MANO DE OBRA PARA LA CONSTRUCCION DE MURO PERIMETRAL DIRECCION SECCIONAL POLICIA IVIRGARZAMA DE PUERTO VILLARROEL	<b>19.759,65</b>	D-6	IVIRGARZAMA	INFRAESTRUCTURA URBANA Y RURAL
CONST. MURO PERIMETRAL UE. TCNEL. HUGO CHAVEZ F. SENDA V D-10 PUERTO VILLARROEL	<b>242.004,48</b>	D-10	SENDA V	GESTION DE EDUCACION
REFACCIÓN DEL EDIF. DE CONTROL SOCIAL IVIRGARZAMA D-6 PUERTO VILLARROEL	<b>77.973,75</b>	D-6	IVIRGARZAMA	FORTALECIMIENTO MUNICIPAL
"CONS. DE ACOMETIDA PARA MEDIDOR MONOFÁSICO C.S. VILLA NUEVA D-12 PUERTO VILLARROEL"	<b>7.010,71</b>	D-12	VILLA NUEVA	GESTION DE SALUD
CONSTRUCCION DE OBRA GRUESA SUBALCALDIA VALLE TUNARI D-8 PUERTO VILLARROEL (MANO DE OBRA)	<b>43.961,04</b>	D-8	VALLE TUNARI	FORTALECIMIENTO MUNICIPAL
REFACCION Y ADECUACION MATADERO MUNICIPAL - D-6 PUERTO VILLARROEL	<b>98.366.84</b>	D-6	IVIRGARZAMA	INFRAESTRUCTURA URBANA Y RURAL
CONS. MEDIDOR Y POSTES DE LUMINARIA PARA LA PAZA VALLE IVIRZA D-4 PUERTO VILLARROEL	<b>37.797,24</b>	D-4	VALLE IVIRZA	DESARROLLO Y FOMENTO AL TURISMO



CONST. MEDIDOR DE H°A° TRIFASICO Y POSTE DE LUMINARIAS PARA LA PLAZA PARAISO - D 1 4 PUERTO VILLARROEL	<b>69,426.99 Bs</b>	14	PARAISO	INFRAESTRUCTURA URBANA Y RURAL
CONST. BATERIA DE BAÑOS U.E. ALTO CHIJINI - D 5 PUERTO VILLARROEL	<b>152,607.79 Bs</b>	5	LA FLORIDA	GESTION DE EDUCACION
CONST. PROSCENIO PARA LA CANCHA MULTIPLE U.E. VALLE TUNARI D - 8 PUERTO VILLARROEL	<b>136,559.36 Bs</b>	8	VALLE TUNARI	GESTION DE EDUCACION
CONST. PROSCENIO Y GRADERIAS CON CUBIERTA METALICA PARA LA CANCHA MULTIPLE U.E. 1RO DE MAYO B D - 15 PUERTO VILLARROEL	<b>313,821.06 Bs</b>	14	PUERTO VILLARROEL	GESTION DE EDUCACION
REFACCION CUBIERTA DE COSTURA INDUSTRIAL FEDERACION CARRASCO - D 6 PUERTO VILLARROEL	<b>45,922.98 Bs</b>	6	IVIRGARZAMA	INFRAESTRUCTURA URBANA Y RURAL
CONST. 2 AULAS U.E. SAN BENITO - D 7 PUERTO VILLARROEL	<b>277,898.15 Bs</b>	7	VALLE SACTA	GESTION DE EDUCACION
CONST. 2 AULAS U.E. SUCRE - D 8 PUERTO VILLARROEL	<b>275,589.05 Bs</b>	8	VALLE TUNARI	GESTION DE EDUCACION
CONST. 4 AULAS U.E. SAN JUAN DE DIOS - D 7 PUERTO VILLARROEL	<b>592,133.78 Bs</b>	7	VALLE SACTA	GESTION DE EDUCACION
REMODELACION DE AMBIENTE PARA CONSULTORIO ODONTOLOGICO CENTRO DE SALUD BIARECUATE - D 9 PUERTO VILLARROEL	<b>30,363.25 Bs</b>	9	BIARECUATE	GESTION DE SALUD
AMPL. DE GRADERIAS Y MEJORAMIENTO DE PLATAFORMA CANCHA MULTIPLE U.E. SAN ANTONIO DE PADUA - D 6 PUERTO VILLARROEL	<b>206,712.19 Bs</b>	6	IVIRGARZAMA	GESTION DE EDUCACION
CONST. TINGLADO U.E. BUENA VISTA - D 5 PUERTO VILLARROEL	<b>448,382.26 Bs</b>	5	LA FLORIDA	GESTION DE EDUCACION
REFACCION DE PUERTA DE GARAJE MUNICIPAL - D 6 PUERTO VILLARROEL	<b>47,905.51 Bs</b>	6	IVIRGARZAMA	INFRAESTRUCTURA URBANA Y RURAL
REFACCION Y MANTENIMIENTO DE CENTRO DE SALUD SANTA FE - D 4 PUERTO VILLARROEL	<b>38,230.54 Bs</b>	4	VALLE IVIRZA	GESTION DE SALUD
REFACCION E LABORATORIO DEL CENTRO DE SALUD VALLE TUNARI - D 8 PUERTO VILLARROEL	<b>47,905.51 Bs</b>	8	VALLE TUNARI	GESTION DE SALUD
AMPL. 6 AULAS U.E. GUALBERTO VILLARROEL - D 4 PUERTO VILLARROEL	<b>1,387,535.73 Bs</b>	4	VALLE IVIRZA	GESTION DE EDUCACION
AMPL. DE 2 AULAS U.E. BOLIVIANO JAPONES - D 7 PUERTO VILLARROEL	<b>359,535.07 Bs</b>	7	VALLE SACTA	GESTION DE EDUCACION

AMPL. 4 AULAS U.E. SAN JUAN DE DIOS - D 7 PUERTO VILLARROEL	<b>587,824.01 Bs</b>	7	VALLE SACTA	GESTION DE EDUCACION
CONST. 2 AULAS U.E. SUCRE - D 8 PUERTO VILLARROEL	<b>275,589.05 Bs</b>	8	VALLE TUNARI	GESTION DE EDUCACION
AMPL. DE 2 AULAS U.E. PUERTO CHIMORE - D 1 PUERTO VILLARROEL	<b>454,900.28 Bs</b>	1	AYOPAYA	GESTION DE EDUCACION
AMPL. 4 AULAS U.E. MARCELO QUIROGA SANTA CRUZ D- 3 PUERTO VILLARROEL	<b>710,115.55 Bs</b>	3	MARIPOSAS	GESTION DE EDUCACION
“CONST. 2 AULAS U.E. SAN PEDRO - D 6 PUERTO VILLARROEL”	<b>287,652.38 Bs</b>	6	IVIRGARZAMA	GESTION DE EDUCACION
“AMPL. 3 AULAS U.E. CHASQUI JESUS SAAVEDRA - D 6 PUERTO VILLARROEL”	<b>670,998.65 Bs</b>	6	IVIRGARZAMA	GESTION DE EDUCACION
CONST. TINGLADO U.E. YAICUATE - D 9 PUERTO VILLARROEL	<b>367,642.64 Bs</b>	9	BIARECUATE	GESTION DE EDUCACION
CONST. CANCHA MULTIPLE Y GRADERIAS U.E. YAICUATE - D 9 PUERTO VILLARROEL	<b>363,720.89 Bs</b>	9	BIARECUATE	GESTION DE EDUCACION
AMPL. DE GRADERIAS Y MEJORAMIENTO DE PLATAFORMA CANCHA MULTIPLE U.E. SAN ANTONIO DE PADUA - D 6 PUERTO VILLARROEL	<b>266.365,04 Bs</b>	6	IVIRGARZAMA	GESTION DE EDUCACION
ADQUISICION DE GRADERIAS METALICAS CON ASIENTO DE MADERA DURA - D 6 PUERTO VILLARROEL	<b>30.000.00 Bs</b>	6	IVIRGARZAMA	DESARROLLO Y FOMENTO AL TURISMO
CONST. MEDIDOR DE H°A° TRIFASICO CENTRO DE SALUD VALLE SACTA - D 7 PUERTO VILLARROEL	<b>26.689,43 Bs</b>	7	VALLE SACTA	GESTION DE SALUD
REFACCION DE LOZA DE H°A° CENTRO DE SALUD VILLA NUEVA - D12 PUERTO VILLARROEL	<b>29.782,04 Bs</b>	12	VILLA NUEVA	GESTION DE SALUD
REFACCION CABINAS DE CONTROLES Y MEDIDORES STADIUM EVO MORALES AYMA - D 6 PUERTO VILLARROEL	<b>15.806,08 Bs</b>	6	IVIRGARZAMA	DESARROLLO Y PROMOCIÓN DEL DEPORTE
CONST. 8 AULAS U.E. 1RO DE MAYO B - D 15 PUERTO VILLARROEL	<b>1.770.276,87 Bs</b>	15	PUERTO VILLARROEL	GESTION DE EDUCACION
REMODELACION DE AMBIENTE PARA LABORATORIO DE ENTOMOLOGIA (DENGUE) HOSPITAL SEGUNDO NIVEL - D 6 PUERTO VILLARROEL	<b>31.966,19 Bs</b>	6	IVIRGARZAMA	GESTION DE SALUD
REFACCION DE CUBIERTA CENTRO DE SALUD VALLE SACTA - D 7 PUERTO VILLARROEL	<b>93.560,68 Bs</b>	7	VALLE SACTA	GESTION DE EDUCACION
AMPL. 3 AULAS U.E. CHASQUIS JESUS SAAVEDRA - D 6 PUERTO VILLARROEL	<b>670.998,65 Bs</b>	6	IVIRGARZAMA	GESTION DE EDUCACION

VILLARROEL				
CONST. 2 AULAS U.E. SAN PEDRO - D 6 PUERTO VILLARROEL	<b>287.652,38 Bs</b>	6	IVIRGARZAMA	GESTION DE EDUCACION
AMPL. DE 2 AULAS U.E. PUERTO CHIMORE - D 1 PUERTO VILLARROEL	<b>454.900,28 Bs</b>	1	AYOPAYA	GESTION DE EDUCACION
ADQUISICION DE ARCOS METALICOS PARA CANCHA MULTIPLE - U.E. VILLA VERDE - D5 GAMPV	<b>26,500.00 Bs</b>	5	LA FLORIDA	GESTION DE EDUCACION
CONSTRUCCION TINGLADO U.E. CORNELIO SAAVEDRA D-7 PUERTO VILLARROEL	<b>289,991.00 Bs</b>	7	VALLE SACTA	GESTION DE EDUCACION
MEJORAMIENTO DE CAMINO - SINDICATO VILLA VERDE - D6 GAMPV (COMPRA DE COMBUSTIBLE)	<b>22,629.00 Bs</b>	6	SINDICATO VILLA VERDE	GESTION DE CAMINOS VECINALES
CONSTRUCCION SISTEMA DE AGUA POTABLE CESARZAMA - PUERTO VILLARROEL	<b>2,308,687.91 Bs</b>	11	CESARZAMA	SANEAMIENTO BASICO
CONST. ENLOSETADO INGRESO CENTRO DE SALUD INTEGRAL MARIPOSAS D-3 PUERTO VILLARROEL	<b>1,619,676.65 Bs</b>	3	MARIPOSAS	GESTION DE CAMINOS VECINALES
MEJORAMIENTO JARDINERA CENTRAL CARRETERA COCHABAMBA - SANTA CRUZ TRAMO 1RO DE MAYO Y GERMAN BUSCH DE MARIPOSAS - D3 PUERTO VILLARROEL	<b>446,676.69 Bs</b>	3	MARIPOSAS	GESTION DE CAMINOS VECINALES
CONSTRUCCION DE CANCHA MULTIPLE Y TINGLADO - ASOCIACION DE ADULTOS MAYORES - D6 GAMPV	<b>488,117.92 Bs</b>	6	IVIRGARZAMA	INFRAESTRUCTURA URBANA Y RURAL
RELLENO DE CAMPO DEPORTIVO - SINDICATO BOLIVAR "B" - D8 GAMPV (COMPRA DE COMBUSTIBLE)	<b>2,357.00 Bs</b>	8	SINDICATO BOLIVAR "B"	DESARROLLO Y PROMOCIÓN DEL DEPORTE
CONSTRUCCION TINGLADO U.E. MARCELO QUIROGA SANTA CRUZ A D-8 PUERTO VILLARROEL	<b>345,079.04 Bs</b>	8	VALLE TUNARI	GESTION DE EDUCACION
CONSTRUCCION TINGLADO U.E. LIBERTAD D-6 PUERTO VILLARROEL	<b>284,370.00 Bs</b>	6	IVIRGARZAMA	GESTION DE EDUCACION
CONSTRUCCION TINGLADO U.E. JOSE MARIA LINARES D-7 PUERTO VILLARROEL	<b>394,676.63 Bs</b>	7	VALLE SACTA	GESTION DE EDUCACION
CONST. TINGLADO U.E. SAN ISIDRO D-6 PUERTO VILLARROEL	<b>305,293.07 Bs</b>	6	IVIRGARZAMA	GESTION DE EDUCACION
CONSTRUCCION DE CANCHA MULTIPLE - BARRIO VILLA UNION - D10 GAMPV	<b>153,196.23 Bs</b>	10	SENDA VI	DESARROLLO Y PROMOCIÓN DEL DEPORTE
CONST. TANQUE ELEVADO SEBASTIAN PAGADOR D-6 PUERTO VILLARROEL	<b>362,811.71 Bs</b>	6	SIND. SEBASTIAN PAGADOR	SANEAMIENTO BASICO

CONSTRUCCION TINGLADO U.E. MONTE REY D-14 PUERTO VILLARROEL	<b>445,184.28 Bs</b>	14	PARAISO	GESTION DE EDUCACION
ESTUDIO DE DISEÑO TECNICO DE PREINVERSION "CONSTRUCCION PUENTE Y OBRAS COMPLEMENTARIAS: CHIMORE - IVIRGARZAMA", " CONSTRUCCION DE PUENTES GUANAY"	<b>0.00 Bs</b>	6	AV. PRINCIPAL D-6	GESTION DE CAMINOS VECINALES
CONST. TINGLADO U.E. GERMAN BUSCH D-12 PUERTO VILLARROEL	<b>287,150.35 Bs</b>	12	VILLA NUEVA	GESTION DE EDUCACION
CONST. TINGLADO Y GRADERIAS U.E. EBENEZER D-6 PUERTO VILLARROEL	<b>811,764.78 Bs</b>	6	IVIRGARZAMA	GESTION DE EDUCACION
"CONST. 8 AULAS U.E. SANTA FE A - D 4 PUERTO VILLARROEL"	<b>1,496,590.93 Bs</b>	4	VALLE IVIRZA	GESTION DE EDUCACION
DRAGADO RIO IVIRGARZAMA SINDICATO VALLE IVIRGARZAMA D-6 PUERTO VILLARROEL	<b>0.00 Bs</b>	6	RIO IVIRGARZAMA	GESTION DE RIESGOS
CONST. BATERIA DE BAÑOS PARA U. E. JUANCITO PINTO D11 PUERTO VILLARROEL	<b>313,000.86 Bs</b>	11	Población Cesarzama	GESTION DE EDUCACION
"CONST. 8 AULAS U.E. JUANCITO PINTO D - 11 PUERTO VILLARROEL"	<b>1,391,724.43 Bs</b>	11	Población Cesarzama	GESTION DE EDUCACION
SERVICIO DE CONSULTORÍA ESTUDIO DE DISEÑO TÉCNICO DE PRE-INVERSIÓN DE CONST. PUENTE VEHICULAR GALINDO – VILLA VERDE DISTRITO 5 PUERTO VILLARROEL	<b>49,975.60 Bs</b>	5	D-5	INFRAESTRUCTURA URBANA Y RURAL
ESTUDIO DE DISEÑO TECNICO DE PREINVERSION VIA FERREA SUBTRAMO I "BULO BULO - IVIRGARZAMA - PUERTO VILLARROEL" ENTORNO AL PROYECTO CORREDOR FERROVIARIO BIOCEANICO DE INTEGRACION (CFBI)	<b>0.00 Bs</b>	6		FORTALECIMIENTO MUNICIPAL
ESTUDIO DE DISEÑO TECNICO DE PREINVERSION "CONSTRUCCION PUENTE Y OBRAS COMPLEMENTARIAS: CHIMORE - IVIRGARZAMA", " CONSTRUCCION DE PUENTES GUANAY"	<b>0.00 Bs</b>	6	D-6	FORTALECIMIENTO MUNICIPAL
CONST. TINGLADO U.E. BUENAS NUEVAS D-4 PUERTO VILLARROEL	<b>364,146.59 Bs</b>	4	VALLE IVIRZA	GESTION DE EDUCACION
CONSTRUCCION TINGLADO U.E. JUAN PABLO II D-7 PUERTO VILLARROEL	<b>437,864.71 Bs</b>	7	VALLE SACTA	GESTION DE EDUCACION
MEJORAMIENTO Y ALINEACIÓN DEL CAMINO ACCESO AYOPAYA –	<b>3,232.00 Bs</b>	3	MARIPOSAS	GESTION DE CAMINOS

POBLACIÓN MARIPOSAS - D3 GAMPV				VECINALES
CONST. CANCHA MULTIPLE U.E. AYOPAYA - D 1 PUERTO VILLARROEL	<b>120,801.53 Bs</b>	1	AYOPAYA	GESTION DE EDUCACION
APERTURA DE CAMINO ALTERNO A LA CARRETERA PRINCIPAL EN LA POBLACIÓN SENDA 6, DISTRITO 10 DEL MUNICIPIO DE PUERTO VILLARROEL	<b>3,990.40 Bs</b>	10	SEND A VI	GESTION DE CAMINOS VECINALES
CONST. PUENTE VEHICULAR ARROYO ALASKA IVIRGAEZAMA D-6 G.A.M. PUERTO VILLARROEL	<b>691,607.22 Bs</b>	6	PUENTE	INFRAESTRUCTURA URBANA Y RURAL
REPOSICION DE CAPA ASFALTICA CON PAVIMENTO RIGIDO EN LAS CALLES DE IVIRGARZAMA D-6 G.A.M. PUERTO VILLARROEL	<b>382,690.71 Bs</b>	6	IVIRGARZAMA	GESTION DE CAMINOS VECINALES
CONSTRUCCION PUENTE VEHICULAR EDUARDO ABAROA D-10 PUERTO VILLARROEL	<b>2,646,846.53 Bs</b>	10	SEND A 6	INFRAESTRUCTURA URBANA Y RURAL
CONSTRUCCION PUENTE VEHICULAR EDUARDO ABAROA D-10 PUERTO VILLARROEL	<b>2,646,846.53 Bs</b>	10	SEND A 6	INFRAESTRUCTURA URBANA Y RURAL
"CONSTRUCCION PUENTE VEHICULAR AZURDUY SENDA V D-10 PUERTO VILLARROEL"	<b>352,084.30 Bs</b>	10	SEND A V	INFRAESTRUCTURA URBANA Y RURAL
CONSTRUCCION DOS PUENTES VEHICULAR SINDICATO SAN BENITO D-7 PUERTO VILLARROEL	<b>822,949.22 Bs</b>	7	VALLE SACTA	INFRAESTRUCTURA URBANA Y RURAL
CONSTRUCCION PUENTE VEHICULAR ÑAÑACA SINDICATO SAJTA PALMAR - D6 PUERTO VILLARROEL	<b>580 579.25</b>	6	SAJTA PALMAR	INFRAESTRUCTURA URBANA Y RURAL
APOYO CON MAQUINARIA PARA DRAGADO EN EL RÍO MARIPOSAS - SINDICATO BUENA VISTA, DISTRITO 3 - GAMPV	<b>6,909.60 Bs</b>	3	MARIPOSAS	GESTION DE RIESGOS
CONST. CAMINO EMPEDRADO SANTA FE "A" D-4 MUNICIPIO DE PUERTO VILLARROEL	<b>322,099.11 Bs</b>	4	SANTA FE	GESTION DE CAMINOS VECINALES
CONST. CANCHA MUNICIPAL IVIRGARZAMA D-6 GAM PUERTO VILLARROEL	<b>136,141.30 Bs</b>	6	IVIRGARZAMA	GESTION DE EDUCACION
MEJORAMIENTO DE CAMINO EMPEDRADO SIND. NAZARENO D-6 PUERTO VILLARROEL	<b>42,435.71 Bs</b>	6	IVIRGARZAMA	GESTION DE CAMINOS VECINALES
"CONST. 8 AULAS U.E. JUANCITO PINTO D - 11 PUERTO VILLARROEL"	<b>1.391.724,43</b>	11	CESARZAMA	GESTION DE EDUCACION
CONST. TINGLADO U.E. GERMAN BUSCH D-12 PUERTO VILLARROEL	<b>287.150,35</b>	12	VILLA NUEVA	GESTION DE EDUCACION

CONST. TINGLADO Y GRADERIAS U.E. EBENEZER D-6 PUERTO VILLARROEL	<b>811.764,78</b>	6	IVIRGARZAMA	GESTION DE EDUCACION
“CONST. 8 AULAS U.E. SANTA FE A - D 4 PUERTO VILLARROEL”	<b>1.496.590,93</b>	4	VALLE IVIRZA	GESTION DE EDUCACION
CONST. BATERIA DE BAÑOS PARA U. E. JUANCITO PINTO D11 PUERTO VILLARROEL	<b>313.000,86</b>	11	CESARZAMA	GESTION DE EDUCACION
CONST. TINGLADO U.E. BUENAS NUEVAS D-4 PUERTO VILLARROEL	<b>364,146.59 Bs</b>	4	VALLE IVIRZA	GESTION DE EDUCACION
CONSTRUCCION TINGLADO U.E. JUAN PABLO II D-7 PUERTO VILLARROEL	<b>489.377,48</b>	7	VALLE SACTA	GESTION DE EDUCACION
CONSTRUCCION DOS PUENTES VEHICULAR TIPO CAJON SAN BENITO	<b>822..949,22</b>	7	VALLE SACTA	INFRAESTRUCTURA URBANA Y RURAL
CONST. BATERIA DE BAÑOS PARA LA U.E. YAICUATE D9 PUERTO VILLARROEL	-	9	BIARECUATE	GESTION DE EDUCACION
CONSTRUCCION TINGLADO U.E. PAPA FRANCISCO D-7 PUERTO VILLARROEL	<b>439,556.20 Bs</b>	7	VALLE SACTA/ U.E. PAPA FRNCISCO	GESTION DE EDUCACION
CONST. TINGLADO U.E. 25 DE JULIO D-6 PUERTO VILLARROEL	<b>442,156.35 Bs</b>	6	POBLACION DE BELEN / U.E. 25 DE JULIO	GESTION DE EDUCACION
REFACCION Y MANTENIMIENTO FRONTON MUNICIPAL IVIRGARZAMA - D 6 PUERTO VILLARROEL	<b>216,231.55 Bs</b>	6	POBLACION DE IVIRGARZAMA	DESARROLLO Y PROMOCIÓN DEL DEPORTE
CONST. DE GRADERIAS, LUMINARIAS Y MEJORAMIENTO DE LA CANCHA DEL BARRIO 8 DE NOVIEMBRE D6 PUERTO VILLARROEL	-	6	BARRIO 8 DE NOVIEMBRE / POBLACION DE IVIRGARZAMA	DESARROLLO Y PROMOCIÓN DEL DEPORTE
CONSTRUCCION PUENTE VEHICULAR ISLAS MARAVILLAS D-6 PUERTO VILLARROEL	-	6		GESTION DE CAMINOS VECINALES
CONST. PROSCENIO U.E. VILLA NUEVA - D 12 PUERTO VILLARROEL	<b>104.852.83</b>	12	U.E. VILLA NUEVA	GESTION DE EDUCACION
CONST. GRADERIAS CON CUBIERTA METALICA PARA LA CANCHA MULTIPLE Y FRONTON DE LA U.E. VILLA NUEVA - D 12 P.V.	139.420,44	12	U.E VILLA NUEVA	GESTION DE EDUCACION
CONST. PROSCENIO PARA LA CANCHA MULTIPLE U.E. ALTO SAN PABLO - D 2 PUERTO VILLARROEL	<b>106,104.07 Bs</b>	2	U.E. ALTO SAN PABLO	GESTION DE EDUCACION
CONST. GRADERIAS CON CUBIERTA METALICA PARA LA CANCHA MULTIPLE U.E. ALTO SAN PABLO - D 2 PUERTO VILLARROEL	<b>74.452,70</b>	2	U.E. ALTO SAN PABLO	GESTION DE EDUCACION
CONSTRUCCION PUENTE VEHICULAR YANA ARROYO D-1 PUERTO VILLARROEL	<b>544,324.19 Bs</b>	1		INFRAESTRUCTURA URBANA Y RURAL



CONSTRUCCION PUENTE VEHICULAR ARCE PUERTO VILLARROEL	441,513.55 Bs	6		INFRAESTRUCTURA URBANA Y RURAL
CONSTRUCCION PUENTE CAJON BARRIO SANTA ROSA D-6 PUERTO VILLARROEL	557,424.62 Bs	6		INFRAESTRUCTURA URBANA Y RURAL
CONSTRUCCION PUENTE VEHICULAR 18 DE MAYO DISTRITO 6 PUERTO VILLARROEL	794,513.56 Bs	6		INFRAESTRUCTURA URBANA Y RURAL
CONST. PUENTE VEHICULAR VILLAZON CENTRAL 13 DE JUNIO -D1 PUERTO VILLARROEL	1,882,563.65 Bs	1		INFRAESTRUCTURA URBANA Y RURAL
CONSTRUCCION PUENTE VEHICULAR ANTA MAYU SINDICATO VALLE HERMOSO D-5 (PUERTO VILLARROEL)	2,746,243.86 Bs	5		INFRAESTRUCTURA URBANA Y RURAL
CONSTRUCCION PUENTE VEHICULAR PADILLA CENTRAL 9 DE JULIO D-2 PUERTO VILLARROEL	2,383,828.00 Bs	9		INFRAESTRUCTURA URBANA Y RURAL
CONST. GRADERIAS CON CUBIERTA METALICA PARA LA CANCHA MULTIPLE U.E. ALTO SAN PABLO - D 2 PUERTO VILLARROEL	74,452.70 Bs	2		GESTION DE EDUCACION
CONSTRUCCIÓN MURO PERIMETRAL LADO NOROESTE, GARAJE MUNICIPAL DE EQUIPO PESADO– G.A.M. PUERTO VILLARROEL	99.975,36	6	EQUIPO PESADO	FORTALECIMIENTO MUNICIPAL
CONST. TINGLADO U.E. VILLA VERDE D-5 PUERTO VILLARROEL	303.420,69	5	VILLA VERDE/ U.E. VILLA VERDE	GESTION DE EDUCACION
CONST. 2 AULAS U.E. GERMAN BUSCH D-12 PUERTO VILLARROEL	288.369,00	12	U.E. GERMAN BUSCH	GESTION DE EDUCACION
CONST. DE TINGLADO Y CANCHA MULTIPLE U.E. SEBASTIAN PAGADOR D-7 PUERTO VILLARROEL	443,967.27 Bs	7	CENTRAL MORALES	GESTION DE EDUCACION
CONST. TINGLADO U. E. SUCRE D-8 PUERTO VILLARROEL	327,524.09 Bs	8	U.E. SUCRE	GESTION DE EDUCACION

## RESUMEN GENERAL DE PROYECTOS

CARPETAS PROYECTOS OBRA VENDIDA		
Nº	DESCRIPCION	CANTIDAD
1	DESARROLLO Y FOMENTO AL TURISMO	2
2	DESARROLLO Y PRESERVACIÓN DEL MEDIO AMBIENTE	0
3	DESARROLLO Y PROMOCIÓN DEL DEPORTE	3
4	FORTALECIMIENTO MUNICIPAL	7
5	GESTION DE CAMINOS VECINALES	11



6	GESTION DE EDUCACION	62
7	GESTION DE RIESGOS	0
8	GESTION DE SALUD	8
9	INFRAESTRUCTURA URBANA Y RURAL	30
10	SANEAMIENTO BASICO	2
	<b>TOTAL GENERAL</b>	<b>120</b>

## PROYECTOS FINANCIADOS POR INSTITUCIONES EXTERNAS AL MUNICIPIO

Los siguientes proyectos presentan el **CONVENIO** de financiamiento:

### A. Agencia de Infraestructura y Equipamiento Médico de Bolivia - AISEM

N°	PROYECTO	LUGAR	BENEFICIARIO	GAMPV	UPRE	TOTAL
			(Bs.)	(Bs.)	(Bs.)	(Bs.)
			0%	0%	0%	100%
1	HOSPITAL DE SEGUNDO NIVEL DEL MUNICIPIO DE PUERTO VILLARROEL	D-6	-	-	-	215.000.000,00

### B. Convenio Tripartito entre Unidad de Proyectos Especiales - Gobernación Autónoma Departamental de Cochabamba – Gobierno Autonomo Municipal de Puerto Villarroel

N°	PROYECTO	LONG. (km)	GAMPV (Bs.)	GADC (Bs.)	UPRE (Bs.)	TOTAL (Bs.)
			5%	15%	80%	100%
1	CONST. PAVIMENTO RIGIDO IVIRGARZAMA – LA FLORIDA VUELTADERO	11.2	2.110.699,79	6.332.099,36	35.881.896,39	44.324.695,54

### C. Programa “Bolivia Cambia” - Unidad de Proyectos Especiales (UPRE)

N°	PROYECTO	LUGAR	BENEFICIARIO (Bs.)	GAMPV (Bs.)	UPRE (Bs.)	TOTAL (Bs.)
			0%	0%	100%	100%
1	CONST. CENTRO DE FORTALECIMIENTO ORGANIZACIONAL – CENTRAL IVIRGARZAMA	D-6	-	-	7.629.943,52	7.629.943,52
2	AMPL. BLOQUE ADM. SALA COMPUTACION, TALLERES, LAB., BATERIAS DE BAÑOS U.E.	D-8	-	-	1.954.472,82	1.954.472,82

	VALLE TUNARI - D 8 PUERTO VILLARROEL				
<b>TOTAL =</b>		-	-		15.356.265,23

## PROYECTOS DE CONTINUIDAD PARA FINANCIAMIENTO POR INSTITUCIONES EXTERNAS AL MUNICIPIO

Los siguientes proyectos se presentaron a los diferentes programas de financiamiento por lo cual siguen en revisión técnica correspondiente:

### A. Fondo Nacional de Desarrollo Integral (FONADIN)

N°	PROYECTO	LONG. (m)	GAMPV	FONADIN	TOTAL
			(Bs.)	(Bs.)	(Bs.)
			21%	79%	100%
1	CONSTRUCCION PUENTE VEHICULAR URKUTA	8	395.676,97	1.488.499,10	1.884.176,07
<b>TOTAL</b>			<b>96.229,25</b>	<b>384.916,99</b>	<b>481.146,24</b>

## PROYECTOS EN REVISION POR INSTITUCIONES EXTERNAS AL MUNICIPIO

### A. Servicio Nacional de Sanidad Agropecuaria e Inocuidad Alimentaria (SENASAG)

N°	PROYECTO DE ESTUDIO	LUGAR	TOTAL (Bs.)	ESTADO DEL ESTUDIO
1	CONST. MATADERO MUNICIPAL DE PUERTO VILLARROEL	D-6	28'447.587,26	Aprobado los planos

### B. Gobierno Autónomo Departamental de Cochabamba

N°	PROYECTO	LONG. (m)	GAMPV	G.A.D. COCHABAMBA	TOTAL
			(Bs.)	(Bs.)	(Bs.)
			0%	100%	100%
1	CONSTRUCCION PUENTE VEHICULAR VALLE HERMOSO	57.25	0,00	4.718.490,24	4.718.490,24
<b>TOTAL</b>			<b>0,00</b>	<b>4.718.490,24</b>	<b>4.718.490,24</b>

### C. Programa “Mi Agua” - Ministerio Medio Ambiente y Agua (MMAyA)

N°	PROYECTO	LUGAR	BENEFICIARIO (Bs.)	GAMPV (Bs.)	MMAyA (Bs.)	TOTAL (Bs.)
			5%	15%	80%	100%
1	CONST. SISTEMA DE AGUA POTABLE VILLA FLORES	D-5	66.467,53	199.402,58	1.063.480,41	<b>1.329.350,51</b>

### 3.4. PLANIFICACIÓN ANUAL

La planificación de la Dirección de Planificación se refleja en lo que se lograra en un tiempo determinado, las principales metas son las siguientes:

#### ELABORACIÓN DE CARPETAS

N°	DESCRIPCION	PROGRAMADO	EJECUTADO	GRADO DE CUMPLIMIENTO
1	CARPETA PROVISION DE MATERIALES	160	165	103.13%
2	CARPETAS DE PROYECTOS	110	120	109.09%
TOTAL =		<b>270</b>	<b>285</b>	<b>105.56%</b>

#### REALIZACION DE CONSULTORIAS

1	CONSULTORIAS	2	1	50.00%
---	--------------	---	---	--------

## BUSCA DE FINANCIAMIENTO DE PROYECTOS CON CONVENIO

N°	ENTIDAD	PROGRAMADO	EJECUTADO	GRADO DE CUMPLIMIENTO
1	UPRE	3	3	100,00%
2	FONADIN	2	1	50,00%
3	FDI	2	0	0,00%
4	EMPODERAR	1	0	0,00%
5	GOB. COCHABAMBA	2	2	100,00%
6	MMAyA	1	0	0,00%
TOTAL =		11	6	54,55%

## 4. DIRECCIÓN DE INFRAESTRUCTURA

A tiempo de saludarle y desearle éxitos en las funciones que desempeña por el bien del Gobierno Autónomo Municipal de Puerto Villarroel, y en atención a instrucción, se remite el informe para rendición Pública de Cuentas Final Gestión 2025.

### PRESENTACIÓN

La Dirección de Infraestructura cuenta con una unidad técnica y operativa con el objetivo de planificar, coordinar y dirigir la ejecución de proyectos de infraestructura vial, educación, salud y productiva con financiamiento externo y recursos propios, en búsqueda constante de la consolidación, crecimiento y desarrollo urbano y rural del municipio de Puerto Villarroel.

### MISIÓN Y VISIÓN INSTITUCIONAL

#### MISIÓN

Desarrollar e implementar programas que permitan la realización de obras de infraestructura, a través de la construcción, rehabilitación y el mantenimiento necesario, que garanticen el desarrollo económico sostenible para todos los Distritos del Municipio de Puerto Villarroel.

#### VISIÓN

Ser una dependencia que responda a las necesidades de la población a través de infraestructura urbana armónica y funcional, reduciendo los tiempos de respuesta a la población construyendo obras que modernicen el desarrollo de nuestro Municipio.

#### 4.1. DETALLE DE PERSONAL DE LA DIRECCIÓN DE INFRAESTRUCTURA PERSONAL TÉCNICO

N°	CARGO	CLASE DE SERVIDOR	TIEMPO DE SERVICIO DENTRO DE LA ALCALDIA	HABER BASICO MENSUAL	DESCUANTOS DE LEY (AFP, SEGURO, OTROS)	LIQUIDO PERCIBIDO
<b>PERSONAL DE PLANTA</b>						
1	DIRECTOR DE INFRAESTRUCTURA	LIBRE NOMBRAMIENTO	2,2	6.750 Bs.	857,93 Bs.	5.892,07 Bs
2	RESP. DE INFRAESTRUCTURA URBANA Y SUPERVISION DE OBRAS.	OPERATIVO	4,5 años	5.500 Bs	699,05 Bs.	4.800,95 Bs
3	SUPERVISOR DE INFRAESTRUCTURA N°1	OPERATIVO	4 años	5.000 Bs	635,50 Bs.	4.364,50 Bs
4	SUPERVISOR DE INFRAESTRUCTURA N°2	OPERATIVO	1,11 meses	5.000 Bs	635,50 Bs.	4.364,50 Bs
<b>PERSONAL CONSULTOR</b>						

5	SUPERVISOR DE INFRAESTRUCTURA No. 3	ADMINISTRATIVO	6 meses	5000 Bs.	721,00 Bs.	4279,00 Bs
6	TÉCNICO DE CIERRE DE PROYECTOS DE INVERSIÓN PÚBLICA	ADMINISTRATIVO	11 meses	4500 Bs.	648,90 Bs.	3851,10 Bs
7	ENCARGADO DE TOPOGRAFIA DE INFRAESTRUCTURA	OPERATIVO	11 meses	4000 Bs.	576,80	3423,20 Bs.
8	TÉCNICO ADMINISTRATIVO DIRECCION DE INFRAESTRUCTURA	ADMINISTRATIVO	12 meses	3650 Bs.	526,33 Bs.	3123,67 Bs.
9	AUXILIAR TECNICO DE INFRAESTRUCTURA	OPERATIVO	11 meses	2750 Bs.	396,55 Bs.	2353,45 Bs.

## PERSONAL OPERATIVO

Nº	CARGO	CLASE DE SERVIDOR	TIEMPO DE SERVICIO DENTRO DE LA ALCALDIA	HABER BASICO MENSUAL	DESCUANTOS DE LEY (AFP, SEGURO, OTROS)	LIQUIDO PERCIBIDO
PERSONAL DE PLANTA						
1	ENCARGADO DE EQUIPO PESADO	OPERATIVO	2 años	3.800 Bs.	482,98 Bs.	3.317,02 Bs.
2	RESP. DE MAESTRANZA	OPERATIVO	2 años	5.000 Bs.	635,50 Bs.	4.364,50 Bs.
3	SERENO DE EQUIPO PESADO N°01	OPERATIVO	2 años	2.850 Bs.	362,24 Bs.	362,24 Bs.
4	SERENO DE EQUIPO PESADO N°02	OPERATIVO	3 años	2.850 Bs.	362,24 Bs.	362,24 Bs.
5	OPERADOR PALA CARGADORA N°01	OPERATIVO	4,5 años	4.500 Bs.	571,95 Bs.	3.928,05 Bs.
6	OPERADOR PALA CARGADORA N°02	OPERATIVO	1,10 años	4.500 Bs.	571,95 Bs.	3.928,05 Bs.
7	OPERADOR MOTONIVELADOR A N°01	OPERATIVO	4,5 años	4.500 Bs.	571,95 Bs.	3.928,05 Bs.
8	OPERADOR MOTONIVELADOR A N°02	OPERATIVO	4 año	4.500 Bs.	571,95 Bs.	3.928,05 Bs.
9	OPERADOR EXCAVADORA N°01	OPERATIVO	4,5 año	4.500 Bs.	571,95 Bs.	3.928,05 Bs.
10	OPERADOR EXCAVADORA N°02	OPERATIVO	1,11 años	4.500 Bs.	571,95 Bs.	3.928,05 Bs.

11	CHOFER VOLQUETA N°01	OPERATIVO	1,11 años	3.450 Bs.	438,50 Bs.	3.011,50 Bs.
12	CHOFER VOLQUETA N°02	OPERATIVO	1,11 años	3.450 Bs.	438,50 Bs.	3.011,50 Bs.
13	CHOFER VOLQUETA N°03	OPERATIVO	1,11 años	3.450 Bs.	438,50 Bs.	3.011,50 Bs.
14	CHOFER VOLQUETA N°04	OPERATIVO	1,11 años	3.450 Bs.	438,50 Bs.	3.011,50 Bs.
<b>PERSONAL EVENTUAL</b>						
15	OPERADOR PALA CARGADORA FRONTAL N°03	OPERATIVO	11 meses	4.500 Bs.	571,95 Bs.	3.928,05 Bs.
16	OPERADOR PALA CARGADORA N°04	OPERATIVO	11 meses	4.500 Bs.	571,95 Bs.	3.928,05 Bs.
17	OPERADOR PALA CARGADORA FRONTAL N°05	OPERATIVO	9 meses	4.500 Bs.	571,95 Bs.	3.928,05 Bs.
18	OPERADOR MOTONIVELADOR A N°03	OPERATIVO	10 meses	4.500 Bs.	571,95 Bs.	3.928,05 Bs.
19	OPERADOR EXCAVADORA N°03	OPERATIVO	11 meses	4.500 Bs.	571,95 Bs.	3.928,05 Bs.
20	OPERADOR EXCAVADORA N°04	OPERATIVO	11 meses	4.500 Bs.	571,95 Bs.	3.928,05 Bs.
21	OPERADOR EXCAVADORA N°05	OPERATIVO	9 meses	4.500 Bs.	571,95 Bs.	3.928,05 Bs.
22	OPERADOR ORUGA	OPERATIVO	11 meses	4.500 Bs.	571,95 Bs.	3.928,05 Bs.
23	OPERADOR VIBROCOMPACTADORA	OPERATIVO	11 meses	3.800 Bs.	482,98 Bs.	3.317,02 Bs.
24	OPERADOR RETROEXCAVADORA N°01	OPERATIVO	11 meses	4.000 Bs.	508,40 Bs.	3.491,60 Bs.
25	CHOFER VOLQUETA INTER N°05	OPERATIVO	11 meses	3.450 Bs.	438,50 Bs.	3.011,50 Bs.
26	CHOFER VOLQUETA INTER N°06	OPERATIVO	11 meses	3.450 Bs.	438,50 Bs.	3.011,50 Bs.
27	CHOFER VOLQUETA NISSAN N°07	OPERATIVO	11 meses	3.450 Bs.	438,50 Bs.	3.011,50 Bs.
28	CHOFER VOLQUETA NISSAN N°08	OPERATIVO	7 meses	3.450 Bs.	438,50 Bs.	3.011,50 Bs.
29	CHOFER VOLQUETA N°09	OPERATIVO	10 meses	3.450 Bs.	438,50 Bs.	3.011,50 Bs.
30	CHOFER TRACTO LOWBOY	OPERATIVO	11,5 meses	3.800 Bs.	463,92 Bs.	3.186,08 Bs.
31	CHOFER CISTERNA EQUIPO PESADO	OPERATIVO	10 meses	2.850 Bs.	362,24 Bs.	2.297,76 Bs.
32	ELECTRICO	OPERATIVO	10 meses	4.000 Bs.	508,40 Bs.	3.491,60 Bs.



	EQUIPO PESADO					
33	ENCARGADO DE MECÁNICA DE EQUIPO PESADO	OPERATIVO	7 meses	3.800 Bs.	482,98 Bs.	3.317,02 Bs.
34	MECÁNICO DE EQUIPO PESADO	OPERATIVO	7 meses	3.650 Bs.	463,92 Bs.	3.186,08 Bs.
35	MECÁNICO DE VEHÍCULOS LIVIANOS	OPERATIVO	11,5 meses	3.450 Bs.	438,50 Bs.	3.011,50 Bs.
36	AYUDANTE MECÁNICO MAESTRANZA MUNICIPAL	OPERATIVO	11 meses	3.050 Bs.	427,00 Bs.	2.623,00 Bs.
37	OPERADOR PLANTA DE ANILLAS	OPERATIVO	11 meses	4.500 Bs.	571,95 Bs.	3.928,05 Bs.
<b>PERSONAL CONSULTOR</b>						
38	RESPONSABLE DE EQUIPO DE TORNERIA	OPERATIVO	11 meses	5.000 Bs.	721,00 Bs.	4.279,00 Bs.
39	MAESTRO ALBAÑIL	OPERATIVO	10 meses	4.000 Bs.	576,80 Bs.	3.423,20 Bs.
40	MECANICO DE MOTOCICLETAS	OPERATIVO	11 meses	3.050 Bs.	439,81 Bs.	2.610,19 Bs.

## CAPACITACIONES INTERNAS DEL PERSONAL REALIZADOS

No hubo en la gestión.

## 4.2. PLANIFICACIÓN ANUAL Y PROYECTOS INCORPORADOS PARA LA EJECUCIÓN EN LA GESTIÓN 2025

**Meta 1.** Construcción de 2 Puentes Vehiculares en el Distrito III y V.

Nº	PROYECTO	FINANCIAMIENTO	PLAZO EJECUCION	BENEF DIRECTOS	BENEF INDIRECTOS	TOTAL, BENEF.	ESTADO/SITUACION
1.	CONST. PUENTE VEHICULAR DANIEL GUTIERREZ SINDICATO 2 DE AGOSTO D-3 PUERTO VILLARROEL	FDI	114 días Calendario	-	-	624	CONCLUIDOS
2.	CONST. PUENTE VEHICULAR SANTUS MAYU SINDICATO CERRO VERDE - D5 PUERTO VILLARROEL	FDI	180 días Calendario	-	-	620	CONCLUIDO

**Meta 2.** Construcción, Mejoramiento de unidades educativas en el Distrito V, VI, VII, VIII,XI,XII.

Nº	PROYECTO	FINANCIAMIENTO	PLAZO EJECUCION	BENEF DIRECTOS	BENEF INDIRECTOS	TOTAL, BENEF.	ESTADO/SITUACION
1.	CONST. TINGLADO U.E. LIBERTAD	RECURS	60 días	560	198	758	CONCLUI

	D-6 PUERTO VILLARROEL	OS PROPIOS	Calendario				DO
2.	CONST. TINGLADO U.E. CORNELIO SAAVEDRA D-7 PUERTO VILLARROEL	RECURSOS PROPIOS	35 días Calendario	20	150	170	CONCLUIDO
3	CONST. TINGLADO U.E. GERMAN BUSCH D-12 PUERTO VILLARROEL	RECURSOS PROPIOS	35 días Calendario	24	120	144	CONCLUIDO
4	CONST. TINGLADO U.E.EBENEZER - D 6 PUERTO VILLARROEL	RECURSOS PROPIOS	70 días Calendario	900	46627	47527	CONCLUIDO
5	CONST. TINGLADO U.E.SAN ISIDRO D-6 PUERTO VILLARROEL	RECURSOS PROPIOS	60 días Calendario	63	200	263	CONCLUIDO
6	CONST. TINGLADO U.E.VILLA VERDE D-5 PUERTO VILLARROEL	RECURSOS PROPIOS	35 días Calendario	60	200	260	CONCLUIDO
7	CONST. 8 AULAS U.E. JUANCITO PINTO D-11 PUERTO VILLARROEL	RECURSOS PROPIOS	90 días Calendario	113	773	886	CONCLUIDO
8	CONST. 2 AULAS U.E.SUCRE D-8 PUERTO VILLARROEL	RECURSOS PROPIOS	70 días Calendario	40	730	770	CONCLUIDO
9	CONST. PROSCENIO PARA CANCHA MULTIPLE U.E. VALLE TUNARI D-8 PUERTO VILLARROEL	RECURSOS PROPIOS	25 días Calendario	150	450	600	CONCLUIDO

#### 4.3. PRESUPUESTO EJECUTADO

##### PRESUPUESTO EJECUTADO POR LA DIRECCIÓN DE INFRAESTRUCTURA

Los recursos manejados por la Dirección de Infraestructura para la gestión 2025 se detalla en la siguiente tabla:

##### RECURSOS PROPIOS G.A.M.P.V.

APERTURA PROGRAMÁTICA			DESCRIPCIÓN	PRESUPUESTO INICIAL	MODIFICACIONES APROBADAS	PRESUPUESTO EJECUTADO AL 31 DE DICIEMBRE DE 2024
PROGRAMA	PROYECTO (CÓDIGO SIN)	ACTIVIDAD				
34	0000	004	MANTENIMIENTO PARQUE AUTOMOTOR 5TA SECCIÓN	2.023.494,00	434.045,00	2.457.539,00

<b>PROCENTAJE DE EJECUCION AL 31 de diciembre de 2025</b>		<b>97,74 %</b>
---	--	----------------

El presupuesto inicial de la apertura programática 34 0000 004 MANTENIMIENTO PARQUE AUTOMOTOR 5TA SECCIÓN fue de 2.023.494,00 Bs. en el POA de la gestión 2025, se ha solicitado la asignación presupuestaria debido a que el parque automotor requería de más presupuesto para continuar con los mantenimientos es de tal forma que se ha llegado a una ejecución de un monto de Bs. 2.457.539,00 haciendo un 97,74 % de ejecución financiera en la gestión 2025.

El detalle de gastos se adjunta al presente informe.

#### 4.3.1. SEGUIMIENTO Y EJECUCIÓN DE GASTOS DE PROYECTOS GESTIÓN 2025 CON RECURSOS PROPIOS G.A.M.P.V.

N°	PROYECTO O SERVICIO	CONTRATISTA/ PROVEEDOR	MONTO (Bs.)	MODALIDAD	ESTADO DE EJECUCIÓN	BENEFICIARIOS DIRECTOS (CANTIDAD)	BENEFICIARIOS INDIRECTOS (CANTIDAD)
<b>RECURSOS PROPIOS G.A.M.P.V.</b>							
1	CONST. BATERIA DE BAÑOS U.E. SANTA FE A - D 4 PUERTO VILLARROEL	FRANKLIN PACO HUAYGUA	210.404,66 Bs.	ANPE	100% (concluido)	250 estudiantes	250 estudiantes
2	CONST. TINGLADO U.E. VILLA VERDE D-5 PUERTO VILLARROEL	VANEZA PLAZA AÑEZ	303.405,00 Bs.	ANPE	100% (concluido)	60 Estudiantes	200 habitantes
3	CONST. TINGLADO U.E. SAN ISIDRO D-6 PUERTO VILLARROEL	INGENIERIA EN SERVICIOS TECNICOS INTEGRALES INGESETI S.R.L.	305.101,16 Bs	ANPE	100% (concluido)	63 estudiantes	200 habitantes
4	CONST. 8 AULAS U.E. JUANCITO PINTO D-11 PUERTO VILLARROEL	PEDRO PEREZ FLORES	183.783,59 Bs	EXCEP	100% (concluido)	113 estudiantes	773 habitantes

5	CONST. TINGLADO Y GRADERIAS U.E. EBENEZER D-6 PUERTO VILLARROEL	“JOSE MIRCO SANDOVAL VIGABRIEL”.	811.741,36 Bs	ANPE	100% (concluido)	990 estudiantes	46.627 habitantes
6	CONST. TINGLADO U.E. GERMAN BUSCH D-12 PUERTO VILLARROEL	“JOSE MIRCO SANDOVAL VIGABRIEL”.	287.142,25 Bs	ANPE	100% (concluido)	24 estudiantes	120 habitantes
7	CONST. TINGLADO U.E. CORNELIO SAAVEDRA D-7 PUERTO VILLARROEL	VANEZA PLAZA AÑEZ	289.977,78 Bs.	ANPE	100% (concluido)	20 estudiantes	150 habitantes
8	AMPL. 4 AULAS U.E. SAN JUAN DE DIOS D-7 PUERTO VILLARROEL	CONSTRUCTORA Y CONSULTOR A TAMOCONS S.R.L.	587.788,96 Bs.	EXCEP	100% (concluido)	140 estudiantes	2704 habitantes
9	CONST. TINGLADO U.E. LIBERTAD D-6 PUERTO VILLARROEL	HILARION HIDALGO RODRIGUEZ	284.348,46 Bs.	ANPE	100% (concluido)	560 estudiantes	198 habitantes
10	CONST. 2 AULAS U.E. SUCRE D-8 PUERTO VILLARROEL	PEDRO PEREZ FLORES	275.481,27 Bs.	EXCEP	100% (concluido)	40 estudiantes	730 Habitantes
11	CONST. PROSCENIO PARA LA CANCHA MULTIPLE U.E. VALLE TUNARI D-8 PUERTO VILLARROEL	ISNEIDEL SANCHEZ SOLIZ	136.509,6 Bs.	ANPE	100% (concluido)	150 familias	450 habitantes
12	CONST. PROSCENIO Y GRADERÍAS CON CUBIERTA METÁLICA PARA LA CANCHA MÚLTIPLE U.E. 1RO D MAYO B D-15 PUERTO	ISNEIDEL SANCHEZ SOLIZ	313.653,36 Bs.	ANPE	100% (concluido)	301 estudiantes	3000 habitantes

	VILLARROEL						
13	CONST. 8 AULAS U.E. SANTA FE A - D 4 PUERTO VILLARROEL	BIA BOLIVIA INGENIEROS ASOCIADOS S.R.L.	1496.517,93 Bs.	ANPE	50% (En ejecución)	250 estudiantes	1250 habitantes
14	CONST. 2 AULAS U.E. GERMAN BUSCH D-12 PUERTO VILLARROEL	Empresa Unipersonal "HERIVCONS T"	288.352,92 Bs.	ANPE	100% (concluido)	34 estudiantes	1454 habitantes
15	REFACCION Y MANTENIMIENTO DE BATERIA DE BAÑOS U.E. HERNAN SILES DISTRITO 10 PUERTO VILLARROEL	CC-ARQ CONSTRUCCIONES CIVILES Y ARQUITECTURA	49.042,61 Bs.	CONTRATACION DIRECTA	100% (concluido)	40 familias	160 habitantes
16	MEJORAMIENTO PARQUE INFANTIL JUNTA VECINAL 8 DE AGOSTO -D6 PUERTO VILLARROEL	GOLD. GT BUILDERS S.R.L	46.405,70 Bs.	CONTRATACION DIRECTA	100% (concluido)	50 familias	150 habitantes
17	CONST. TORRES DE ILUMINACION CANCHA DE FUTBOL 8 BARRIO CARRASCO D-6 GAMPV	CONSTRUCTORA ADRITH CONSULTORIA E INGENIERIA S.R.L.	67.006,37 Bs	CONTRATACION DIRECTA	100% (concluido)	30 familias	120 habitantes
18	REFACCION DEL CENTRO INTEGRAL IVIRGARZAMA DISTRITO 6 MUNICIPIO DE PUERTO VILLARROEL	ARQ. HILARION HIDALGO RODRIGUEZ	131.664,10 Bs.	ANPE	100% (concluido)	100 familias	400 habitantes
19	REFACCION CUBIERTA DE COSTURA INDUSTRIAL FEDERACION CARRASCO – D6 PUERTO	LIZETH ROSALES MENDIETA	45.917,76 Bs.	CONTRATACION DIRECTA	100% (concluido)	50 familias	150 habitantes

	VILLARROEL						
20	CONST. TINGLADO U.E. MARCELO QUIROGA SANTA CRUZ A D-8 PUERTO VILLARROEL	APARICIO EDGAR SIPE APAZA	344.947,74 Bs.	ANPE	100% (concluido)	27 estudiantes	127 habitantes
21	CONST. PUENTE VEHICULAR ARROYO ALASKA IVIRGARZAMA D-6 G.A.M. PUERTO VILLARROEL	CONSTRUCIONES Y SERVICIOS HNOS. CAHUANA ANDIA LTDA.	681.609,21 Bs.	ANPE	100% (concluido)	2004 familias	10020 habitantes
22	REPOSICION DE CAPA ASFALTICA CON PAVIMENTO RIGIDO EN LAS CALLES DE IVIRGARZAMA D-6 G.A.M. PUERTO VILLARROEL	CONSTRUCIONES Y SERVICIOS HNOS. CAHUANA ANDIA LTDA.	382.687,44 Bs.	ANPE	100% (concluido)	14155 familias	28031 habitantes
23	CONST. CANCHA MULTIPLE U.E. AYOPAYA - D1 PUERTO VILLARROEL	PEDRO PEREZ FLORES	120.738,55 Bs.	ANPE	100% (concluido)	250 habitantes	1250 habitantes
24	CONST. POSTES DE ALUMBRADO PÚBLICO PARA AV. MONTE PUNKU SECTOR CRUCE VUELTADERO D6 GAMPV	IDEASDISYCONST S.R.L.	147.008,03 Bs.	ANPE	100% (concluido)	33 habitantes	165 habitantes
25	REFACCION Y MANTENIMIENTO BATERIA DE BAÑOS U. E. 1RO DE MAYO B - D15 PUERTO VILLARROEL	ISNEIDEL SANCHEZ SOLIZ	98.759,89 Bs.	CONTRATACION DIRECTA	100% (concluido)	301 estudiantes	3000 habitantes
26	MEJORAMIENTO PLAZA 2 DE AGOSTO DE IVIRGARZAMA - D 6 PUERTO	CONSTRUCTORA ADRITH CONSULTORIA E INGENIERIA	525.861,06 Bs.	ANPE	100% (concluido)	64345 habitantes	64345 habitantes

	VILLARROEL	S.R.L					
27	CONSTRUCCIÓN DE MEDIDOR DE H°A° TRIFÁSICO Y POSTES DE LUMINARIAS PARA LA PLAZA PARAÍSO – D14 PUERTO VILLARROEL	IDEASDISYCONSTS.R.L.	69.422,27 Bs.	CONTRATACION DIRECTA	100% (concluido)	1250 habitantes	1250 habitantes
28	REFACCIÓN Y MANTENIMIENTO FRONTÓN MUNICIPAL VIRGARZAMA - D 6 PUERTO VILLARROEL	FRANKLIN PACO HUAYGUA	288.352,92 Bs.	ANPE	100% (concluido)	64345 habitantes	64345 habitantes
29	REFACCIÓN DE LABORATORIO DEL CENTRO DE SALUD VALLE TUNARI D-8 PUERTO VILLARROEL	FRANKLIN PACO HUAYGUA	47.894,48 Bs.	CONTRATACION DIRECTA	100% (concluido)	1287 habitantes	3205 habitantes
30	REFACCIÓN Y MANTENIMIENTO DE CENTRO DE SALUD SANTA FE – D4 PUERTO VILLARROEL	CONSTRUCIONES Y SERVICIOS ROCHA	38.169,65 Bs.	CONTRATACION DIRECTA	100% (concluido)	1250 habitantes	1250 habitantes
31	CONSTRUCCIÓN MURO PERIMETRAL LADO NOROESTE, GARAJE MUNICIPAL DE EQUIPO PESADO–G.A.M. PUERTO VILLARROEL	IDEASDISYCONST S.R.L.	99.925,03 Bs.	CONTRATACION DIRECTA	100% (concluido)	64345 habitantes	64345 habitantes
32	CONST. POSTES DE ALUMBRADO PÚBLICO PARA JARDINERA CENTRAL CARRETERA COCHABAMBA - SANTA CRUZ SECTOR	IDEASDISYCONST S.R.L.	122.418,69 Bs.	ANPE	100% (concluido)	3059 habitantes	61286 habitantes



	MARIPOSAS D-3 GAMPV						
33	MANTENIMIENTO Y REFACCION TERMINAL DE BUSES DE IVIRGARZAMA D-6 PUERTO VILLARROEL	IDEASDISY ONST S.R.L.	58.662,06 Bs.	CONTRATA CION DIRECTA	100% (concluido)	64345 habitantes	64345 habitantes
34	CONST. MEDIDOR TRIFÁSICO CENTRO DE SALUD VALLE SACTA D-7 PUERTO VILLARROEL	FRANKLIN PACO HUAYGUA	26.421,63 Bs.	ANPE	100% (concluido)	7000 habitantes	7000 habitantes
35	CONST. BATERIA DE BAÑOS U.E. JUANCITO PINTO D- 11 PUERTO VILLARROEL	PEDRO PEREZ	312.963,26 Bs.	ANPE	100% (Concluido)	250 Estudiantes	1250 Habitantes
36	CONST. DE CANCHA MULTIPLE Y TINGLADO- ASOCIACION DE ADULTOS MAYORES -D6 GAMPV	JOSE MIRCO SANDOVAL VIGABRIEL	487.989,55 Bs.	ANPE	100% (Concluido)	1600 Habitantes	1600 Habitantes
37	AMPL. DE 2 AULAS U.E. BOLIVIANO JAPONES D7 PUERTO VILLARROEL	ASOCIACION ACCIDENTAL LIZADRITH	359.519,05 Bs.	ANPE	100% (Concluido)	233 Estudiantes	5925 Habitantes
38	CONSTRUCCION PUENTE VEHICULAR SANTA ROSA D-6 PUERTO VILLARROEL	CONSTRUC CIONES Y SERVICIOS HNOS. CAHUANA ANDIA	503.366,91 Bs.	ANPE	% 79.55 (En Ejecucion)	1170 Habitantes	237 Familias
39	CONST. PERFORACION DE POZO DE AGUA POTABLE POBLACION PLANCHADA, PAGADOR, SAN RAMON Y VILLA	REMBERTO ROJAS VALENCIA	157.865,08 Bs.	ANPE	100 % (Concluido)	580 Habitantes	580 Habitantes

	FLORES D-6 PUERTO VILLARROEL						
40	REFACCION Y ADECUACION MATADERO MUNICIPAL D-6 PUERTO VILLARROEL	IDEASDISYC ONST. S.R.L.	98.346,58 Bs.	ANPE	100 % (Concluido)	24172 habitantes	24172 habitantes
41	CONST. TINGLADO U.E. VALLE TUNARI D-8 PUERTO VILLARROEL	JORGE NELSON MONTAÑO ZURITA	311.069,04 Bs	ANPE	100 % (Concluido)	641 Estudiantes	3205 habitantes
42	CONST. TINGLADO Y CANCHA MULTIPLE U.E. LADISLAO CABRERA D-4 PUERTO VILLARROEL	CONSTRUC CIONES Y SERVICIOS HNOS. CAHUANA ANDIA	427.372,36 Bs	ANPE	100 % (Concluido)	33 Estudiantes	165 habitantes
43	REMODELACION DE AMBIENTE PARA LABORATORIO DE ENTOMOLOGIA(DEN GUE) HOSPITAL DE SEGUNDO NIVEL D- 6 PUERTO VILLARROEL	CONSTRUC CIONES Y SERVICIOS ROCHACSR	31.943,29 Bs.	ANPE	100 % (Concluido)	18.246,00 Habitantes	18.246,00 Habitantes
44	CONST. BATERIA DE BAÑOS U.E. ALTO CHIJINI – D 5 PUERTO	FRANKLIN PACO HUAYGUA	149604,23	ANPE	100% (concluido)	56 estudiantes	750 habitantes
45	REFACCIÓN DE ALUMBRADO PÚBLICO DE LAS AVENIDAS MORTENZON Y SANTA CRUZ DE IVIRGARZAMA D-6 PUERTO VILLARROEL	IDEASDISYC ONST S.R.L.	54348,36	CONTRACI ON DIRECTA	100% (concluido)	12583 habitantes	64595 habitantes
46	CONST. GRADERIAS CON CUBIERTA METALICA PARA LA	EMPRESA CONSTRUCT ORA Y CONSULTOR	139420,34	CONTRACI ON DIRECTA	100% (concluido)	298 estudiantes	968 habitantes

	CANCHA MULTIPLE Y FRONTON DE LA U.E. VILLA NUEVA - D 12 P.V.	A S&L S.R.L					
47	CONST. PROSCENIO U.E. VILLA NUEVA - D 12 PUERTO VILLARROEL	EMPRESA CONSTRUCTORA Y CONSULTORA S&L S.R.L	104850,21	ANPE	100% (concluido)	298 estudiantes	968 habitantes
48	REFACCION DE LA U.E. YAICUATE D-9 PUERTO VILLARROEL	CONSTRUCCIONES Y SERVICIOS ROCHA CSR	32253,43	CONTRACION DIRECTA	100% (concluido)	72 estudiantes	480 habitantes
49	REMODELACION DE AMBIENTE PARA CONSULTORIO ODONTOLOGICO CENTRO DE SALUD BIARECUATE D-9 PUERTO VILLARROEL	CONSTRUCCIONES Y SERVICIOS ROCHA CSR	30321,84	CONTRACION DIRECTA	100% (concluido)	218 habitantes	218 habitantes
50	REFACCION DE PUERTA DE GARAJE MUNICIPAL - D 6 PUERTO	CONSTRUCCIONES Y SERVICIOS ROCHA CSR	24145,7	CONTRACION DIRECTA	100% (concluido)	18246 habitantes	46627 habitantes
51	CONST. PERFORACION DE POZO DE AGUA POTABLE EN VIVERO MUNICIPAL D-6 PUERTO VILLARROEL	REMBERTO ROJAS VALENCIA	176020,53	ANPE	100% (concluido)	24172 habitantes	40173 habitantes
52	CONST. PROSCENIO PARA LA CANCHA MULTIPLE U.E. ALTO SAN PABLO - D 2 PUERTO VILLARROEL	EMPRESA CONSTRUCTORA Y CONSULTORA S&L S.R.L	106047,03	ANPE	100% (concluido)	242 estudiantes	726 habitantes
53	CONST. GRADERIAS CON CUBIERTA METALICA PARA LA	EMPRESA CONSTRUCTORA Y CONSULTOR	74451,71	CONTRACION DIRECTA	100% (concluido)	242 estudiantes	726 habitantes

	CANCHA MULTIPLE U.E. ALTO SAN PABLO - D 2 PUERTO VILLARROEL	A S&L S.R.L					
54	REFACCION DE CUBIERTA CENTRO DE SALUD VALLE SACTA D-7 PUERTO VILLARROEL	CONSULTOR A CONSTRUCT ORA MULTIDISCIPL INARIA "CONVERS" S.R.L	93462,95	CONTRACI ON DIRECTA	100% (concluido)	7849 habitantes	7849 habitantes

Los proyectos ejecutados y en ejecución son con recursos propios del G.A.M.P.V.

Se adjunta documentación de respaldo de los proyectos ejecutados y en ejecución de la gestión 2025.

### CON FINANCIAMIENTO Y RECURSOS PROPIOS

N°	PROYECTO O SERVICIO	CONTRATIS TA/ PROVEEDO R	MONTO (Bs.)	MODALIDA D	ESTADO DE EJECUCIO N	BENEFICIA RIOS DIRECTOS (CANTIDAD )	BENEFICIA RIO INDIRECTO S (CANTIDA D)
FONADIN - GAMPV							
1	CONSTRUCCION DE OBRAS COMPLEMENTARIAS EMPACADORA BLOQUE III MUNICIPIO PUERTO VILLARROEL	ARQ. JOSE MIRCO SANDOVAL VIGABRIEL	397.439,39 Bs	ANPE	100% (concluido)	5 familias	20 beneficiario s
2	CONSTRUCCION DE OBRAS COMPLEMENTARIAS EMPACADORA BLOQUE V B MUNICIPIO PUERTO VILLARROEL	ARQ. JOSE MIRCO SANDOVAL VIGABRIEL	377.081,86 Bs	ANPE	100% (concluido)	5 familias	20 beneficiario s

3	CONSTRUCCIÓN DE OBRAS COMPLEMENTARIAS EMPACADORA LIZARAZU BLOQUE II, MUNICIPIO PUERTO VILLARROEL	BIA BOLIVIA INGENIEROS ASOCIADOS S.R.L.	329.546.42 Bs	ANPE	100% (concluido)	5 familias	20 beneficiarios
4	CONSTRUCCIÓN DE EMPACADORA DE PIÑA SANTA ANA, MUNICIPIO DE PUERTO VILLARROEL	ASOCIACIÓN ACCIDENTAL TRÓPICO EMPRESARIAL	2.105.094,11	LICITACION PUBLICA	100% (concluido)	149 familias	745 habitantes
N°	PROYECTO O SERVICIO	CONTRATISTA/ PROVEEDOR	MONTO (Bs.)	MODALIDAD	ESTADO DE EJECUCION	BENEFICIARIOS DIRECTOS (CANTIDAD)	BENEFICIARIOS INDIRECTOS (CANTIDAD)
UNIDAD DE PROYECTOS ESPECIALES (UPRE)							
20	CONST. U. E. VILLA TAMBORADA – D7 PUERTO VILLARROEL	EMPRESA HENRY ESPINOZA	4.593.179,74	INVITACION POR EXCEPCION	100 % (en ejecución)	333 estudiantes	300 familias
N°	PROYECTO O SERVICIO	CONTRATISTA/ PROVEEDOR	MONTO (Bs.)	MODALIDAD	ESTADO DE EJECUCION	BENEFICIARIOS DIRECTOS (CANTIDAD)	BENEFICIARIOS INDIRECTOS (CANTIDAD)
FONDO DE DESARROLLO INDIGENA (FDI)							
21	CONST. PUENTE VEHICULAR DANIEL GUTIERREZ SINDICATO 2 DE AGOSTO D-3 PUERTO VILLARROEL	BIA BOLIVIA INGENIEROS ASOCIADOS S.R.L.	934.415,23	ANPE	100 % (en ejecución)	624 habitantes	624 habitantes
22	CONSTRUCCIÓN PUENTE VEHICULAR SANTUS MAYU	CONSTRUCCIONES Y SERVICIOS	1.580.238,02	LICITACION PUBLICA	100 % (en ejecución)	469 habitantes	95 familias

	SINDICATO CERRO VERDE – D5 PUERTO VILLARROEL	HNOS. CAHUANA ANDIA LTDA.					
--	--	---------------------------	--	--	--	--	--

Los proyectos FONADIN se cuenta con una estructura financiera de un 80 % y 20% el G.A.M.P.V., siendo la entidad Ejecutora el Gobierno Autónomo Municipal de Puerto Villarroel.

Para los proyectos de la Unidad de Proyectos Especiales (UPRE) cuentan con un financiamiento de 100% por parte del Gobierno central, siendo la entidad Ejecutora el Gobierno Autónomo Municipal de Puerto Villarroel.

Para los proyectos del Fondo de Desarrollo Indígena (FDI) cuentan con un financiamiento de un 72 % y 28% el G.A.M.P.V., siendo la entidad Ejecutora el Gobierno Autónomo Municipal de Puerto Villarroel.

Se adjunta documentación de respaldo (actas de entrega) de los proyectos ejecutados en la gestión 2025.

#### 4.4. REGISTRO Y EJECUCIÓN DE CARPETAS DE LA GESTIÓN 2025

En la gestión 2025 se han ejecutado 62 carpetas de un total de 149 carpetas entre rezagados y nuevos en los 15 Distritos del municipio de Puerto Villarroel, como se detalla en el cuadro siguiente:

##### TOTAL, DE CARPETAS EJECUTADAS Y NO EJECUTADAS POR DISTRITO

DISTRITO	TOTAL	CARPETAS EJECUTADAS	CARPETAS SIN EJECUAR	EJECUCIÓN
DI-AYOPAYA	5	0	5	0%
DII-ALTO SAN PABLO	5	4	1	80%
D III-MARIPOSAS	9	4	5	44%
DIV- VALLE IVIRZA	11	4	7	36%
D V -LA FLORIDA	7	3	4	43%
D VI- IVIRGARZAMA	43	17	26	40%
D VII- VALLE SACTA	19	9	10	47%
D VIII - VALLE TUNARI	8	5	3	63%
DX - SENDA VI	16	6	10	38%
D XI -CESARZAMA	3	1	2	33%
D XII- VILLA NUEVA	5	0	5	0%
D XIII- ISRAEL	2	2	0	100%
DXIV - PARAISO	5	3	2	60%
D XV-PUERTO VILLARROEL	11	4	7	36%
<b>TOTAL</b>	<b>149</b>	<b>62</b>	<b>87</b>	<b>42%</b>

Dentro las actividades realizadas en la ejecución de carpetas por parte de la Dirección de Infraestructura con la unidad de Equipo pesado Equipo Pesado están:

- ✓ Mantenimiento y Mejoramiento de caminos con ripio.
- ✓ Rehabilitación de caminos vecinales por desastres y por emergencia.
- ✓ Apertura y reapertura de caminos.
- ✓ Dragado de ríos, canales y torrenteras.
- ✓ Relleno de campos deportivos, áreas verdes y áreas de equipamiento.
- ✓ Cambio de plataforma.
- ✓ Colocación de Anillas.

Resumen de carpetas ejecutadas:

Gestión	Cantidad proyectos
2025	62
<b>TOTAL</b>	<b>62</b>

Se anexa al presente informe el detalle de gastos de combustible y saldos de los proyectos por Distrito.

## EJECUCIÓN DE TRABAJOS DE EMERGENCIA GESTIÓN 2025

La Dirección de Infraestructura ha atendido la ejecución de trabajos de emergencia lo que han sido programados en los 15 distritos del municipio de Puerto Villarroel, como se detalla en el cuadro siguiente:

DISTRITO	TOTAL
D I - AYOPAYA	15
D II – ALTO SAN PABLO	4
D III - MARIPOSAS	9
D IV – VALLE IVIRZA	13
D V – LA FLORIDA	6
D VI - IVIRGARZAMA	15
D VII – VALLE SAJTA	11
D VIII – VALLE TUNARI	6
D X – SENDA VI	6
D XII – VILLA NUEVA	5
D XIII - ISRAEL	6
D XIV - PARAISO	7
D XV – PUERTO VILLARROEL	0
<b>TOTAL</b>	<b>103</b>

Dentro las actividades realizadas en la ejecución de carpetas por parte de la Dirección de Infraestructura con la unidad de Equipo pesado Equipo Pesado están:



- Rehabilitación de caminos por desastres y por emergencia.
- Dragado de ríos de emergencia.
- Colocación de Anillas.

#### 4.5. ELABORACIÓN Y PRODUCCIÓN DE TUBOS ANILLAS DE HORMIGÓN ARMADO GESTION 2025

En la gestión 2025 se han producido anillas de diámetros de 1.00 y 1.50 m, que se detallan en el siguiente cuadro:

N°	SINDICATOS/BARRIO	DISTRITOS	CANTIDAD DE TUBOS DIÁMETRO 1,00 m.	CANTIDAD DE TUBOS DIÁMETRO 1,50 m.
1	Sind. Villa Verde	5	16	14
2	Sind. Lagunillas	15	36	-
3	Sind. Chimboco	8	-	32
4	Sind. Juventudes Paraíso	14	-	18
5	Población de Senda 5	10	12	12
6	Población de Paraíso	14	-	12
7	Sindicato Cachi Cachi	8	18	18
8	Sind. San Miguel	8	11	12
9	Sind. Antofagasta	6	15	18
<b>TOTAL, TUBOS FABRICADOS Y ENTREGADOS</b>			<b>108</b>	<b>136</b>

Resumen de cantidades:

Diámetro	Cantidad
1,00 m	108
1,50 m	136
<b>TOTAL</b>	<b>244</b>

#### Anillas existentes en la planta de anillas en el estadio evo morales ayma

N°	DETALLE	CANTIDAD
1	Sindicato lagunillas.	6 anillas con diámetro 1.00mt
2	Sindicato san miguel.	11 anillas de diámetro de 1.50 mt.

		12 anillas de diámetro de 1.50 mt.
3	Sindicato Antofagasta.	18 anillas de diámetro 1.50 mt.
		15 anillas de diámetro 1.00mt.
	Illimani	14 anillas de diámetro 1.50 mt.

### Detalle de canastillo armado

N°	DELALLE	CANTIDADES
1	Sindicato Cachi Cachi distrito 8	18 canastillos armados completos

El Gobierno Autónomo Municipal de Puerto Villarroel, cuenta con una planta de fabricación de Anillas de Hormigón Armado, el trabajo para la producción de las anillas es una actividad mancomunada entre la alcaldía y los beneficiarios.

El Gobierno Autónomo Municipal de Puerto Villarroel, cuenta con una planta de fabricación de Anillas de Hormigón Armado, el trabajo para la producción de las anillas es una actividad mancomunada entre la alcaldía y los beneficiarios.

### 4.6. INSPECCIONES DE CAMPO Y ELABORACIÓN DE CARPETAS

En la gestión 2025 se han elaborado perfiles de proyecto para su ejecución en la presente gestión o para que puedan ser ejecutado en los siguientes años, como se muestra en el siguiente cuadro:

DISTRITO	TOTAL, DE CARPETAS ELABORADAS
D I - AYOPAYA	8
D II – ALTO SAN PABLO	0
D III - MARIPOSAS	11
D IV – VALLE IVIRZA	13
D V – LA FLORIDA	5
D VI - IVIRGARZAMA	36
D VII – VALLE SAJTA	17
D VIII – VALLE TUNARI	18
D IX – BIA RECUATE	1
D X – SENDA VI	20
D XI - CESARZAMA	0
D XII – VILLA NUEVA	2
D XIII - ISRAEL	0
D XIV - PARAISO	5
D XV – PUERTO VILLARROEL	6
<b>TOTAL</b>	<b>142</b>

N° CARPETAS	DISTRITOS	PERSONAL	TIPO DE TRABAJO	OBSERVACIÓN
142	I-II-III-IV-V-VI-VII-VIII-IX-X-XI-XII-XIII- XIV-XV	Ing. Remberto Rodríguez Ing. Jhony Flores Tito Ing. Gastón Solís Sandoval Tec. Josué Flores . Tec. Abel Impa Mamani	<ul style="list-style-type: none"> <li>- Mejoramiento de caminos</li> <li>- Rehabilitación de caminos vecinales</li> <li>- Dragados de ríos</li> <li>- Mantenimiento de caminos</li> <li>- Defensivos, muros</li> <li>- Rellenos de campos deportivos</li> <li>- Aperturas de caminos por Desastres y por emergencia</li> <li>- Provisión de materiales para anillas</li> </ul>	Atendidos según solicitud

Se anexa al presente informe el detalle de carpeta elaboradas por Distrito.

## ELABORACIÓN DE INFORMES TÉCNICOS Y PROYECTOS CERRADOS EN EL SISIN WEB

El Ministerio de Planificación del Desarrollo- MPD a través del Viceministerio de Inversión Pública y Financiamiento Externo - VIPFE, comunica e instruye a las Entidades Territoriales el Cierre de Proyectos en el Sistema de Información sobre Inversiones- SISIN WEB, con la finalidad de cumplir con cada etapa de Inicio y Cierre de los mismos, evitando la NO inscripción de nuevos Proyectos de Inversión Pública, para ello se realiza la revisión, evaluación de la documentación de proyectos concluidos y ejecutados por la Dirección de Infraestructura elaborando Informes Técnicos de Cierre para el registro en el Sistema de Información sobre Inversiones- SISIN WEB.

En el periodo de la gestión 2025 se han generado los siguientes informes de cierre técnicos y proyectos cerrados en el SISIN WEB:

### PROYECTOS CERRADOS

N°	SISIN	NOMBRE DEL PROYECTO	DICTAMEN DE CAMBIO DE COSTOS	ACLARACIÓN
1	13350028100000	CONST. SISTEMA DE AGUA POTABLE SINDICATO VILLA VERDE-VALLE GRANDE D-6 PUERTO VILLARROEL	SI	
2	13350017400000	CONST. CUATRO PUENTES VEHICULARES ANTOFAGASTA B,	SI	

		CENTRAL IVIRGARZAMA		
3	13350022800000	CONST. PUENTE VEHICULAR UNIÓN PARAISO- D XIV, PUERTO VILLARROEL	SI	
4	13350011100000	CONST. PUENTE VEHICULAR VILLA FLORES	SI	
5	13350017500000	CONST. PUENTE VEHICULAR SUIPACHA, MARIPOSAS	SI	
6	13350011200000	CONST. GRADERIAS CANCHA MULTIFUNCIONAL U.E. ESMERALDA	SI	
7	13350011400000	CONST. GRADERIAS CANCHA MULTIFUNCIONAL U.E. GUALBERTO VILLARROEL	SI	
8	13350011700000	CONST. GRADERIAS CANCHA MULTIFUNCIONAL U.E. INGAVI B	SI	
9	13350002900000	CONST. GRADERIAS CANCHA MULTIFUNCIONAL PARAISO	SI	
10	13350011600000	CONST. GRADERIAS CANCHA MULTIFUNCIONAL U.E. SANTA FE	SI	
11	13350011500000	CONST. GRADERIAS CANCHA MULTIFUNCIONAL U.E. MARISCAL DE AYACUCHO	SI	
12	13350011800000	CONST. GRADERIAS CANCHA MULTIFUNCIONAL U.E. VILLA IMPERIAL	SI	
13	13350014800000	CONST. PUENTE CAJON ARROYO TACOBAMBA	SI	
14	13350012700000	CONST. PUENTES VEHICULARES MENORES CAMINO TUPIZA	SI	
15	13350014900000	CONST. ALCANTARILLA DE ACERO CORRUGADO CRUCE SANTIAGO	SI	
16	13350004800000	CONST. AULAS U.E. SAN MARCOS- PUERTO CHIMORE	SI	
17	13350004000000	REPOS. DE CUBIERTA BLOQUE ANTIGUO U.E. SAN ANTONIO DE PADUA	SI	
18	13350006800000	CONST. DOS CANCHAS MULTIPLE U.E. MUNICIPIO DE PUERTO VILLARROEL ADELA ZAMUDIO Y SAJAMA CACHI CACHI	SI	Se ejecutó 2 proyectos en un mismo código SISIN.

19	13350002200000	CONST. TINGLADO U.E. MUNICIPIO DE PUERTO VILLARROEL: CONST. TINGLADO Y REFACCIÓN CANCHA MÚLTIPLE U.E. SANTA ANA/ CONST. DE TINGLADO U.E. SAN BENITO	SI	Se ejecutó 2 proyectos en un mismo código SISIN.
20	13350009900000	CONST. CENTRO DE CAPACITACIÓN CENTRAL AYOPAYA	SI	
21	13350004100000	CONST. DOS AULAS ESCOLARES U.E. SIMON BOLIVAR	SI	
22	13350019600000	CONST. SISTEMA DE AGUA POTABLE CENTRAL ZABALA	SI	
23	13350010300000	CONST. ALCANTARILLA DE ACERO CORRUGADO PUENTE PACEÑO	SI	
24	13350009200000	CONST. OBRAS COMPLEMENTARIAS Y EQUIPAMIENTO DEL CENTRO DE REPRODUCCION DE ALEVINES	SI	
25	13350005400000	CONST. CANCHA MULTIPLE GRADERIAS Y CUBIERTA BARRIO UNIFICADO	SI	
26	13350003200000	CONST. CANCHA MULTIPLE UNIDAD EDUCATIVA BUENA VISTA	SI	
27	13350003300000	CONST. CANCHA MULTIPLE UNIDAD EDUCATIVA RENE BARRIENTOS ORTUÑO	SI	
28	13350005000000	APERT. DE CAMINO SINDICATO SAN PEDRO	SI	
29	13350028500000	AMPL. SALA DE EMERGENCIA Y LABORATORIO DEL HOSPITAL DE SEGUNDO NIVEL IVIRGARZAMA D-6 PUERTO VILLARROEL	SI	
30	13350025600000	CONST. TINGLADO U.E. ADELA ZAMUDIO D-7 PUERTO VILLARROEL	SI	
31	13350029100000	CONST. TINGLADO U.E. SAN JORGE D-5 PUERTO VILLARROEL	SI	
32	13350030400000	CONST. DE OBRAS COMPLEMENTARIAS EMPACADORA LEDEZMA MUNICIPIO PUERTO VILLARROEL		
33	13350030000000	CONST. DE OBRAS		

		COMPLEMENTARIAS EMPACADORA GALLO MUNICIPIO PUERTO VILLARROEL		
34	13350030300000	CONST. DE OBRAS COMPLEMENTARIAS EMPACADORA ISRAEL MUNICIPIO PUERTO VILLARROEL	SI	
35	13350030600000	CONST. DE OBRAS COMPLEMENTARIAS EMPACADORA RUIZ MUNICIPIO PUERTO VILLARROEL		
36	13350031000000	CONST. DE OBRAS COMPLEMENTARIAS EMPACADORA JOSIAS MUNICIPIO PUERTO VILLARROEL	SI	
37	13350030100000	CONST. DE OBRAS COMPLEMENTARIAS EMPACADORA GONZALES MUNICIPIO PUERTO VILLARROEL		
38	13350030500000	CONST. DE OBRAS COMPLEMENTARIAS EMPACADORA PEÑA I MUNICIPIO PUERTO VILLARROEL	SI	
39	13350030700000	CONST. DE OBRAS COMPLEMENTARIAS EMPACADORA VIDAL MUNICIPIO PUERTO VILLARROEL		
40	13350030900000	CONST. DE OBRAS COMPLEMENTARIAS EMPACADORA HEIDY MUNICIPIO PUERTO VILLARROEL		
41	13350001800000	CONST. OBRAS COMPLEMENTARIAS MATADERO MUNICIPAL	SI	
42	13350030200000	CONST. DE OBRAS COMPLEMENTARIAS EMPACADORA HERMANOS MUNICIPIO PUERTO VILLARROEL		
43	13350029800000	CONST. DE OBRAS COMPLEMENTARIAS EMPACADORA FLORES MUNICIPIO PUERTO VILLARROEL		
44	13350029900000	CONST. DE OBRAS COMPLEMENTARIAS EMPACADORA GABRIEL MUNICIPIO PUERTO	SI	

		VILLARROEL		
45	13350030800000	CONST. DE OBRAS COMPLEMENTARIAS EMPACADORA WIÑAYPAJ MUNICIPIO PUERTO VILLARROEL		
46	13350004600000	CONST. PUENTE VEHICULAR ARCO IRIS		Pendiente copia de Contrato de Supervisión gestión 2014
47	13350003400000	CONST. COCINETA UNIDAD EDUCATIVA VILLA NUEVA		Se envió HR 7312 de fecha 01/09/25. Pendiente de Informe Financiero y Legal.
48	13350001000000	CONST. BATERIA DE BAÑOS UNIDAD EDUCATIVA VIDAL DURAN		Se envió HR 7313 de fecha 01/09/25. Pendiente de Informe Financiero y Legal.
49	13350001600000	REFAC. CANCHA MULTIPLE UNIDAD EDUCATIVA VILLA IMPERIAL		Se envió HR 7314 de fecha 01/09/25. Pendiente de Informe Financiero y Legal.
50	13350000500000	REFAC. CANCHA MULTIPLE UNIDAD EDUCATIVA NUEVA JERUSALEN		Se envió HR 7315 de fecha 01/09/25. Pendiente de Informe Financiero y Legal.
51	13350031400000	CONST. TARIMA U.E. SAN ANTONIO DE PADUA - D6 PUERTO VILLARROEL		Se envió HR 7397 de fecha 02/09/25. Pendiente de Informe Financiero y Legal.
52	13350029300000	CONST. PUENTE VEHICULAR PUCARA DISTRITO 7 PUERTO VILLARROEL	SI	
53	13350031500000	AMPL. 2 VIVIENDAS U.E. YAICUATE- D 9 PUERTO VILLARROEL		Se envió HR 7398 de fecha 02/09/25. Pendiente de Informe Financiero y Legal.
54	13350031700000	AMPL. VIVIENDAS Y BAÑO CENTRO DE SALUD BIARECUATE - D 9 PUERTO VILLARROEL		Se envió HR 7399 de fecha 02/09/25. Pendiente de Informe Financiero y Legal.
55	13350033000000	CONST. TINGLADO U.E. CORNELIO SAAVEDRA D-7 PUERTO VILLARROEL		Se envió HR 8430 de fecha 13/10/25. Pendiente de Informe



				Financiero y Legal.
56	13350032900000	CONST. TINGLADO U.E. GERMAN BUSCH D-12 PUERTO VILLARROEL		Se envió HR 8431 de fecha 13/10/25. Pendiente de Informe Financiero y Legal.
57	13350032500000	CONST. TINGLADO U.E. VILLA VERDE D-5 PUERTO VILLARROEL		Se envió HR 8432 de fecha 13/10/25. Pendiente de Informe Financiero y Legal.
58	13350031600000	CONST. BATERIA DE BAÑOS U.E. SANTA FE A- D 4 PUERTO VILLARROEL		Se envió HR 8482 de fecha 15/10/25. Pendiente de Informe Financiero y Legal.
59	13350031200000	CONST. TINGLADO U.E. MARCELO QUIROGA SANTA CRUZ D-3 PUERTO VILLARROEL		Se envió HR 8483 de fecha 15/10/25. Pendiente de Informe Financiero y Legal.
60	13350028000000	CONST. TINGLADO U.E. RENE BARRIENTOS ORTUÑO D-10 PUERTO VILLARROEL		Se envió HR 8484 de fecha 15/10/25. Pendiente de Informe Financiero y Legal.
61	13350033400000	CONST. PROSCENIO PARA LA CANCHA MULTIPLE U.E. VALLE TUNARI D-8 PUERTO VILLARROEL		Se envió HR 9939 de fecha 09/12/25. Pendiente de Informe Financiero y Legal.
62	13350032800000	CONST. TINGLADO Y GRADERIAS U.E. EBENEZER D-6 PUERTO VILLARROEL		Se envió HR 9026 de fecha 06/11/25. Pendiente de Informe Financiero y Legal.
63	13350033500000	CONST. PROSCENIO Y GRADERIAS CON CUBIERTA METALICA CANCHA MULTIPLE U.E. 1RO DE MAYO B D-15 PUERTO VILLARROEL		Se envió HR 9907 de fecha 08/12/25. Pendiente de Informe Financiero y Legal.

N°	DESCRIPCION	CANTIDAD	TOTAL DE PROYECTOS REVISADOS Y CERRADOS
1	PROYECTOS ELABORADOS Y CERRADOS EN SISIN	46	63 Proyectos Revisados y Elaborados los

	WEB (CON DICTAMEN DE CIERRE)		Informes
2	DICTÁMENES DE CAMBIO DE COSTOS ELABORADOS	37	
3	PROYECTOS PENDIENTES DE INFORME FINANCIERO Y LEGAL	17	

## INFORME DE AUDITORIAS

No se cuenta con ningún proceso de auditoría

## 5. DIRECCIÓN DE DESARROLLO ECONÓMICO PRODUCTIVO

### PRESENTACIÓN

Las principales funciones de la Dirección de Desarrollo Económico Productivo son las siguientes:

- Apoyar en la planificación y ejecución de programas y proyectos de desarrollo en área agrícola, pecuaria y forestal en coordinación conjunta con autoridades de Gobiernos Municipales locales, Departamentales, Nacionales para resolver las demandas del sector de desarrollo productivo.
- Desarrollar transferencia de tecnología a través de asistencia técnica, cursos, Talleres, Seminarios, Conferencias y otros eventos sobre temas relacionados al sector de producción agropecuario y forestal.
- Trabajar en gestión de riesgos ambientales, coordinando acciones de con distintas organizaciones e instituciones promoviendo preparación y respuesta frente a situaciones de desastre y/o emergencia.
- Involucrar a todas las instituciones en promover una cultura de resiliencia, prevención, mitigación, rehabilitación y atención a través de coordinación interinstitucional (talleres, reuniones y simulacros).
- Elaborar instrumentos técnicos para la autorización de transporte de madera para uso propio, transporte de productos provenientes de plantaciones forestales y registro de plantaciones forestales.
- Implementar y manejar un vivero forestal municipal para la producción de plantas frutales, forestales, agroforestales y ornamentales, para cubrir los requerimientos de plantas presentadas por las diferentes comunidades.

### MISIÓN INSTITUCIONAL

Dirección articuladora, técnica y operativa, responsable en implementación de programas y proyectos de desarrollo integral productivo, aprovechando las potencialidades de la zona y fortaleciendo su vocación de los productores

### VISIÓN INSTITUCIONAL

Ser la institución líder en desarrollo integral y sostenible a nivel municipal.

#### 5.1. PERSONAL DE LA DIRECCIÓN DE DESARROLLO ECONÓMICO PRODUCTIVO 2025

N°	CARGO	CLASE DE SERVIDOR	TIEMPO DE SERVICIO EN EL CARGO	HABER BASICO MENSUAL	DESCUENTOS DE LEY (AFP, SEGURO, OTROS)	LIQUIDO PERCIBIDO
----	-------	-------------------	--------------------------------	----------------------	--	-------------------

PERSONAL DE PLANTA						
1	Director De Desarrollo Económico Productivo	Libre Nombramiento	4 años y 8 meses	6.750	857.92	5.892,07
2	Resp. Unidad Gestión de Riesgos	Designación de Cargo	3 año y 9 mes	4.500	571.95	3.928,05
3	Resp. Unidad Forestal y Agrícola	Designación de Cargo	4 año y 4 meses	4.500	571.95	3.928.05
4	Resp. Producción Pecuaria	Designación de Cargo	4 año y 4 meses	4.500	571.95	3.928,05

### UNIDAD DE GESTIÓN DE RIESGOS

N°	CARGO	CLASE DE SERVIDOR	TIEMPO DE SERVICIO EN EL CARGO	HABER BASICO MENSUAL	DESCUENTOS DE LEY (AFP, SEGURO, OTROS)	LIQUIDO PERCIBIDO
CONSULTOR EN LINEA						
1	Tec. De Gestión de Riesgos	Consultor en Línea	11 Meses	3.650	526.00	3.123,66

### UNIDAD FORESTAL Y AGRICOLA

N°	CARGO	CLASE DE SERVIDOR	TIEMPO DE SERVICIO EN EL CARGO (MESES)	HABER BASICO MENSUAL	DESCUENTOS DE LEY (AFP, SEGURO, OTROS)	LIQUIDO PERCIBIDO
PERSONAL EVENTUAL						
1	Técnico encargado de Vivero	eventual	12	3.450	517,5	2.932,50
PERSONAL CONSULTORES INDIVIDUAL EN LINEA						
2	Apoyo de parques y jardines nº1	consultor de linea	11	2.850	427,5	2.422,50
3	Apoyo de parques y	consultor de linea	11	2.850	427,5	2.422,50

	jardines nº2					
4	Apoyo de parques y jardines nº3	consultor de linea	11	2.850	427,5	2.422,50
5	Sereno dirección de Desarrollo Económico Productivo y Medio Ambiente	consultor de linea	11	2.850	427,5	2.422,50
6	Sereno vivero municipal	consultor de linea	11	2.650	397,5	2.252,50
7	Técnico de parques y jardines	consultor de linea	11	3450	517,5	2.932,50
8	Técnico operativo producción nº1	consultor de linea	11	4000	600	3.400,00
9	Técnico operativo producción nº2	consultor de linea	11	4000	600	3.400,00
10	Técnico de producción orgánica	consultor de linea	11	4000	600	3.400,00
11	Viverista municipal nº1	consultor de linea	11	2550	382,5	2.167,50
12	Viverista municipal nº2	consultor de linea	8	2550	382,5	2.167,50
13	Apoyo de parques y jardines nº4	consultor de linea	10	2850	427,5	2.422,50
14	Apoyo de parques y jardines nº5	consultor de linea	10	2850	427,5	2.422,50
15	Apoyo de parques y jardines nº6	consultor de linea	9.5	2850	427,5	2.422,50
16	Apoyo de parques y jardines nº7	consultor de linea	10	2850	427,5	2.422,50

17	Apoyo de parques y jardines nº8	consultor de linea	8	2850	427,5	2.422,50
----	---------------------------------	--------------------	---	------	-------	----------

## UNIDAD PRODUCCIÓN PECUARIA

N°	CARGO	CLASE DE SERVIDOR	TIEMPO DE SERVICIO EN EL CARGO	HABER BASICO MENSUAL	DESCUENTOS DE LEY (AFP, SEGURO, OTROS)	LIQUIDO PERCIBIDO
PERSONAL CONSULTORES INDIVIDUAL EN LINEA						
1	Técnico en Piscicultura	Consultor en Línea	11 Meses	4.000	576.8	3.423,20
2	Técnico en piscicultura Nº2	Consultor en Línea	3 meses	4.000	576.8	3.423,20

## MECANIZACIÓN AGRICOLA

N°	CARGO	CLASE DE SERVIDOR	TIEMPO DE SERVICIO EN EL CARGO	HABER BASICO MENSUAL	DESCUENTOS DE LEY (AFP, SEGURO, OTROS)	LIQUIDO PERCIBIDO
PERSONAL EVENTUAL						
1	Operador Retroexcavadora N.1	Eventual	11 Meses	4.000	508,4	3491,6
2	Operador Excavadora N.1	Eventual	10 Meses	4.500	571.95	3928,05
3	Operador excavadora N.2	Eventual	4 meses	4.500	574.95	3928,05
4	Tec. Ope. Tractor agric. Nº 01	Eventual	7 Mes	3.450	497.49	2.952,51

FUENTE DE VERIFICACION (recursos humanos del GAMPV)

## 5.2. PLANIFICACIÓN ANUAL Y PROYECTOS INCORPORADOS PARA LA EJECUCIÓN EN LA GESTIÓN 2025.

### 1.1. Acciones y Metas.

#### 1.1.1. Acciones y Metas Programadas en Producción Agrícola y Forestal.

CARGOS	OPERACIÓN	META PROGRAMADA		ENERO-DICIEMBRE	PORCENTAJE DE EJECUCION
	(Acción de Corto Plazo)				
TECNICO PRODUCCION I	Coordinar, organizar reuniones con las organizaciones productivas agrícolas.	Pp	15 Reuniones de coordinación con organizaciones productivas. (planillas de reuniones)	15	100%
		Pe		10	80%
	Organizar, realizar talleres de actualización en manejo agronomico del cultivos tropicales para los productores.	Pp	20 Realizar talleres de actualización (planillas de participantes )	20	100%
		Pe		15	100%
	Realizar talleres en el uso responsable de productos agroquímicos. Con la participación de SENASAG.	Pp	3 Talleres de socialización. (acta de socialización y planilla de participantes)	3	100%
		Pe		3	100%
	Realizar seguimiento y asistencia técnica a los productores de piña, banano, cítricos, copoazu y cacao.	Pp	100 Asistencia técnica. (Ficha de campo)	100	100%
		Pe		80	80%
	Coordinar y realizar el registro, actualización de parcelas productivas de piña ante el SENASAG para la comercialización.	Pp	20 Registro de Parcelas de piña. (planilla de registro)	20	100%
		Pe		20	80%
	Elaboración de 1 (un) proyecto agrícola y gestionar la ejecución en la gestión 2025.	Pp	1 carpeta	1	100%
		Pe		0	0%
RESP. UFM	Contratación de servicio de consultores individuales.	Pp	10 elaboración de TDR y proceso de contratación	10	100%
		Pe		10	100%
	Contratación de servicio de	Pp	1 elaboración de TDR y proceso de	1	11%



	Eventual		contratación		
		Pe		1	11%
<b>TECNICO PRODUCCION II</b>	Elaboración de perfil de proyectos, ITCP: Informe Técnico de Condiciones Previas y proyectos.	Pp	5 proyectos en apoyo a la producción agrícola	5	100%
		Pe		5	100%
	Seguimiento a la categorización ambiental de los proyectos	Pp	3 documentos de caterizacion	3	100%
		Pe		3	12%
	participaciona las reoniones de organizaciones productores.	Pp	15 actas de reuniones y planilla de participantes.	15	100%
		Pe		10	80%
	coordinar con las instituciones de INIAF, SENASAG Y FONADIN sobre la elabracion de proyectos agricolas	Pp	10 actas de coordinaciones con las instituciones INIAF, SENASAG Y FONADIN.	10	100%
		Pe		8	80%
	Seguimiento a la regularización y expropiación de terrenos de las empacadoras.	Pp	5 documentos de expropiacion.	5	100%
		Pe		5	80%
	seguimiento a ejecucion de proyectos agricolas en la gestion 2025	Pp	4 actas de seguimiento de proyectos agrícolas.	5	100%
		Pe		5	100%
	Realizar seguimiento a empacadoras construidas en la gestion 2022 a 2024	Pp	20 fichas de campo de seguimiento a empacadoras	20	100%
		Pe		15	80%
<b>TECNICO DE PRODUCCION ORGANICA</b>	Actualización de base de datos referidos a los productores de la producción orgánica.	Pp	1 Base de datos actualizado	1	100%
		Pe		1	100%

	Realizar talleres de actualización en producción orgánica.	Pp	20 planillas	20	100%
		Pe		12	60%
	Realizar talleres teórico y práctico en preparación de bioplaguicidas.	Pp	400 productores en planillas	400	100%
		Pe		350	85%
	Asistencia técnica, a productores en producción orgánica de cultivos tropicales.	Pp	120 fichas de campo	120	100%
		Pe		100	75%
	Elaboración de proyectos agrícolas	Pp	2 proyectos	2	100%
		Pe		1	50%
	Registro de productores orgánicos de cultivos: cacao, copoazu, cítricos y otros, otorgando certificados con sello de UC CENAPE.	Pp	50 certificados otorgados	50	100%
		Pe		50	100%
RESP UFMTEC. PRODUCCION ORGANICA.TEC . PRODUCCION I	Realizar trabajo de campo para el registro de derecho propietario del vuelo forestal, en plantaciones forestales de acuerdo a solicitud de los beneficiarios.	Pp	5 Trabajo de campo y Elaboración de informes técnicos.	4	80%
		Pe		4	80%
	Realizar inspección de Producto Forestal para autorización para transporte para uso propio, volumen menor en el campo de acuerdo a solicitud	Pp	12 Trabajo de campo y Elaboración de informes técnicos.	12	100%
		Pe		9	75%
	Coordinar con instituciones nacionales, departamentales y locales (ABT, Gobernación, Mancomunidad de Municipios, Fonabosque, etc.)	Pp	1 Convenios Interinstitucionales firmados	1	100%
		Pe		0	0%

<b>1. RESP. VIVERO</b> <b>2. VIVERISTAS</b> <b>3. SERVICIOS MANUALES</b>	<b>Producir plantulas ornamentales</b> Isoras 5000 vingos de oro 3000 ficus 2000 cucardas 3000 vingas 5000 otros 5000 <b>Producir plantas frutales</b> cacao 5000 copoazu 5000 palta 15000 Mamuchina 5000 chirimoya 5000 yaca 2000 maracuya 2000 camu camu 2000. <b>Producir plantas forestales:</b> crespito 2000 serebo 2000 almendrillo 2000 tejeyequ 2000 otros 2000	Pp	23000 Plantas ornamentales producidas. 41000 plantas frutales a producir. 10000 plantas forestales a producir <b>TOTAL 74000 Plantines a producir</b>	<b>74000</b>	100%
		Pe		<b>54000</b>	85%
	actividades en el vivero Municipal	Pp	74000 plantines deszamazados	<b>74000</b>	75%
		Pe		<b>66000</b>	67%
		Pp	74000 plantines repicados	<b>74000</b>	75%
		Pe		<b>38000</b>	38%
		Pp	74000 plantines fertilizados	<b>74000</b>	75%
		Pe		<b>58575</b>	59%
		Pp	74000 sustratos embolsados	<b>74000</b>	75%
		Pe		<b>48000</b>	48%
<b>UFM</b>	Elaborar especificaciones técnicas para compras menores, para la producción de plantas en el vivero municipal.	Pp	7 especificaciones técnicas elaboradas para la adquisición o contratación de servicios manuales.	<b>7</b>	100%
		Pe		<b>6</b>	86%

UFM	Supervisar al personal de parques y jardines en los trabajos de Mantenimiento de Parques y Jardines de la jurisdicción municipal de Puerto Villarroel.	Pp	12 Realizar seguimiento a las actividades de mantenimiento de parques y jardines	12	100%
		Pe		9	75%
UFM	Elaborar especificaciones técnicas para compras y contrataciones de servicios, para el Mantenimiento de parques y jardines.	Pp	8 Elaborar especificaciones técnicas.	8	100%
		Pe		7	88%
JARDINEROS	Trabajos de control de malezas, podas de formación en parques y jardines en la jurisdicción del municipio de Puerto	Pp	12 Trabajos manuales realizados	12	100%
		Pe		9	75%
	Pintar la plaza principal de Ivirgarzama	Pp	2 pintados a la plaza principal de Ivirgarzama	2	100%
		Pe		2	100%
	Plantas plantas ornamentales a la plaza principal, plazuelas, parques y avenidas.	Pp	10000 plantas ornamentales plantados	10000	100%
		Pe		8500	85%
	Mantenimiento de parques y jardines en la jurisdicción del municipio de Puerto Villarroel	Pp	15 mantenimientos realizados	15	100%
		Pe		10	80%
TEC PROD I TEC ORGANICO	Organizar, realizar talleres de actualización en manejo agronómico de cacao y copoazú para los productores.	Pp	12 Realizar talleres de actualización (planilla de participantes)	12	100%
		Pe		10	80%
	Establecimiento de plantaciones en sistemas agroforestales.	Pp	15 parcelas de sistemas agroforestales verificadas y establecidas.	15	100%
		Pe		15	100%

	Seguimiento a plantaciones forestales.	Pp	10 ha realizadas los seguimientos de establecimiento (coordinadas y ficha de inspección)	10	100%
		Pe		10	100%
UFM	Actualización de base de datos de entrega de plantas del vivero municipal	Pp	1 Base de datos actualizado	1	100%
		Pe		1	100%
UFM	Difundir la información en eventos y medios de comunicación	Pp	5 Difusión en eventos y medios de comunicación.	5	100%
		Pe		5	100%
UFM	Preparación de la rendición pública de cuentas	Pp	1 Presentación de informes de resultados de gestión.	1	100%
		Pe		1	100%

### 1.1.2. Acciones y metas programadas en Producción Pecuaria

N°	OPERACIÓN (Acción de Corto Plazo)	META PROGRAMADA		ENERO A DICIEMBRE	PORCENTAJE DE EJECUCIÓN/ %
1	Brindar asistencia técnica a productores	Asistencias técnicas a productores pecuarios	255	220	86%
2	Realizar el control y prevención zoonosanitario	control y prevención zoonosanitario en coordinación SENASAG	12	15	125%
3	Impulsar la coordinación interinstitucional	actas de reunión de coordinación	4	3	75 %
4	Socializar las Normas vigentes sobre el establecimiento de unidades productivas	talleres de socialización con SENASAG	2	2	100%
5	Generación de una base de datos productivos pecuarios del GAMPV	Registro de establecimiento pecuarios avícola, ganadero, apícola, piscícola	4	4	100%
6	Gestionar el involucramiento interinstitucional	Reunión de convenios con SENASAG, ASOGAN, ASOAPIC 5ta	2	2	100%
7	Manejo de datos estadísticos	Registro de campañas de vacunación	4	4	100%

8	Gestionar y organizar ferias productivas	organizar ferias productivas pecuarias	3	2	66%
9	Gestionar el fortalecimiento a las unidades productivas	Realizar perfiles productivos	2	0	00%
10	fomentar a la producción pecuaria a las familias del municipio	Realizar seminarios productivos	2	2	100%
11	Capacitar a productores avícolas	Capacitación en predios productivos	2	1	50%
12	Capacitar a productores apícolas	Capacitación en predios productivos	3	7	233%
13	Capacitar a productores piscícolas	capacitación	8	8	100%
14	Capacitar a productores ganaderos	Capacitación en predios productivos	3	3	100%
15	Ejecutar campaña de vacunación contra Gangrena y rabia	Realizar la campaña de vacunación en coordinación con SENASAG	1	1	100%
16	Campaña de vacunación contra Newcastle en pollos criollos	Vacunación en pollos criollos contra Newcastle	2	2	100%
17	Campaña de desparasitación en caninos y felinos	Desparasitación en perros y gatos	5	5	100 %
18	Fomentar a la mecanización agrícola	reunión de información para mecanización	2	2	100%
19	Promover la recuperación de la fertilidad de los suelos	realizar la mecanización de suelos degradados mediante el arado y rastrado en 14 sindicatos	40 has.	41	102.5 %

### 1.1.3. Acciones y metas programadas en Gestión de Riesgos

Nº	OPERACIÓN (acción de corto plazo)	META PROGRAMADA	ENERO - DICIEMBRE	TOTAL EJECUCION %
1	Construcción de espigones y dragados de ríos o cuencas	650 Hrs	295,6	45,48%
2	Provisión de material cemento para construcción muros de hormigón ciclópeo en ríos	1.200 Bol.	60,00	248,3%
3	Construcción de drenajes con maquinaria pesada	200 Hrs.	25 Hrs	12,5%
4	Provisión de cemento para revestimiento de gaviones y otros que protejan puentes	3 proyectos obras preventivas	3	100%
5	Provisión de tubos H°A° para construcción de alcantarillas en vías de acceso	200 tubos H°A° para alcantarillas	188 tubos H°A°	94,00%
6	Provisión de cemento según perfil de proyecto para construcción de badenes y cabezales de alcantarillas	800 Bol.	205 Bol.	25,63%
7	Rehabilitación de caminos	50 Km.	22,5 Km.	45 %
8	Rehabilitación de infraestructuras (techo sistema de agua potable y otros)	3 infraestructura rehabilitada	3 infraestructura rehabilitada	100%
9	Atención en emergencia a familias afectadas	200 familias atendidas	184 familias atendidas	92%
10	Búsqueda y rescate	5 persona rescatada	4 persona	80 %
11	Realizar solicitudes presentadas a diferentes instituciones para apoyo logística	10 solicitudes presentada a instituciones	10solicitudes presentadas	100 %

12	Elaboración de solicitud presupuestaria	100 solicitudes	96 solicitudes realizadas	96%
13	Informes para proceso de contratación menor	32 informes	48 informes	150%
14	Inspección y verificación de daños ocasionados por eventos naturales	12 inspecciones e informes	18 inspecciones realizadas	150%
15	Coordinación con autoridades sociales para trabajos con mano de obra en rehabilitación, prevención	30 reuniones	25 reuniones	83,3%
16	Atención a la población en la oficina	500	720	144%
17	Reuniones con diferentes instituciones en tema prevención y mitigación	5 reunión	6 reunión de coordinación	120%
18	Evaluación de daños amenazas y necesidades según la presencia de evento	1945 familias	6250 familias evaluadas	321,30%
19	Gestión de ayuda para las familias damnificadas	450 familias	390 familias	86,6 %
20	Elaboración de informes de identificación posibles riesgos de desastres en proyectos	29 informes	54 informes realizadas	186,2%
21	Seguimiento a la entrega de material de construcción a los sindicatos	30 carpetas concluidas	30 carpetas	100%
22	Supervisión o seguimiento al armado de alcantarillas	80 fichas de trabajo fuera de oficina	45 fichas de trabajo	56,25%
23	Elaboración de perfil de proyectos de rehabilitación, reconstrucción y prevención previo inspección de campo	80 perfiles de proyecto	110 perfiles de proyectos	137,5%

## 2. Presupuesto ejecutado

### 2.1. Asistencia Técnica & Implementación Productiva

APERTURA PROGRAMÁTICA			DESCRIPCIÓN	PRESUPUESTO INICIAL	INCREMENTO DE PRESUPUESTO	TOTAL PRESUPUESTO	PRESUPUESTO EJECUTADO
PROGRAMA	PROYECTO	ACTIVIDAD					
100	0000	001	Asistencia Técnica & Implementación Productiva	546.873	203.435,10	750.308,10	728.365,77 (97.08%)

Para la ejecución de esta partida programática se realizó los siguientes procesos de contratación

N°	OBJETO DE CONTRATACION	DOCUMENTO DE LA FORMALIZACION	PROVEEDOR	MONTO	MODALIDAD	FECHA DEL CONTRATO
1	Sereno jatun sachá	Contrato	Celestino Zurita Saavedra	32.775,00	consultor en línea	30/12/2024
2	Técnico encargado vivero municipal	Contrato	Elmer Ondarza	41.285,00	eventual	31/12/2024
3	Sereno vivero municipal	Contrato	Roger Condori	30.250,00	consultor en línea	20/1/2025
4	Técnico operativo producción n°1	Contrato	Ronal Vargaz Caricari	44.000,00	consultor en línea	21/1/2025
5	Técnico operativo producción n°2	Contrato	Cristhian Aira Meneces	44.000,00	consultor en línea	27/1/2025
6	Técnico en parques y jardines	Contrato	Rudy Triveño Inturias	37.720,00	consultor en línea	30/1/2025
7	Técnico pecuario	Contrato	Yessica Vargaz Rivera	39,541,67	consultor en línea	5/2/2025
8	Técnico en piscicultura	Contrato	Jhony Velasquez Mendoza	44.000.00	Consultor en línea	24/1/2025
9	Técnico en piscicultura N° 2	Contrato	Ramon Ariel Parada Surubi	12.000.00	Consultor en línea	30/09/2025
10	Jardines n°1	Contrato	Elias Delgadillo Soliz	30.500,00	consultor en línea	24/2/2025
11	Jardines n°3	Contrato	Yverth Franz Dias Saigua	30.500,00	Consultor en línea	24/2/2025
12	Viverista municipal n°1	Contrato	Jhinmy Fernandez Mico	28.500,00	Consultor en línea	24/2/2025
13	Viverista municipal n°2	Contrato	Jamil Ticona Inturias	28.500,00	Consultor en línea	24/2/2025
14	Jardinero n° 6 d-6 ivirgarzama	Contrato	Candy poma ramos	30.500,00	Consultor en línea	25/2/2025



15	Jardinero n° 5 d-15 puerto villarroel	Contrato	Juana carmela Cordova Medrano	30.093,33	Consultor en linea	28/2/2025
16	Jardinero n° 7 d-7 Valle Sacta	Contrato	Virgilio Solis Urey	30.093,33	Consultor en linea	28/2/2025
17	Jardinero n° 4 d-3 Mariposas	Contrato	Jhony Chambi Mamani	29.280,00	Consultor en linea	12/3/2025
18	Servicio de mantenimiento de motocicleta con placa 2235 ugk de la dirección de desarrollo económico productivo.	Compra menor	Elmer Escalera Fernandez	304,00	Caja chica	5/2/2025
19	Compra de epp "equipo de protección personal" para el personal de la dirección de desarrollo económico productivo (tecnicos, jardineros y viveristas) del municipio Puerto Villarroel	Orden de compra	Carmen Almendras	4525	Compra menor	29/5/2025
20	Gasolina	Caja chica	eess	2.000,00	Caja chica	3/6/2025
21	Gasolina	Caja chica	e.s. alex e.s. silvia e.s. ypfb ivirgarzama	1.800,34	Caja chica	15/12/2025
22	Adquisición de repuestos para 4 motocicletas honda 2235 ued, 2235 ugk, 1956 lhf y 4894 kkc de la dirección de desarrollo económica productiva	Orden de compra	Elmer Escalera Fernandez	15.282,00	Compra menor	15/10/2025

23	Adquisición de repuestos para 2 motocicletas honda con placas 1956 liu, 2235 ued y 1 moto carro con placa 6065 ehg de la dirección de desarrollo económica productiva	Orden de compra	Elmer Escalera Fernandez	8.186,00	Compra menor	30/10/2025
24	Servicio de alimentación para el taller sobre el injerto a plantas de cacao en municipio Puerto Villarroel	Caja chica	Sonia Choque Puma	495	Caja chica	11/11/2025
25	Bomba honda Daishin 3 pulgadas	Orden de compra	CAEXCO S.R.L.	7.000	Compra menor	20/12/2025
26	Compra de Moto bomba Dollo 4 pulg. cilindradas	Orden de compra	CAEXCO S.R.L.	8.000	Compra menor	20/12/2025

## Resultados:

Con la contratación del personal se ha conseguido los siguientes resultados:

No.	DETALLE	No. DE SINDICATOS	FAMILIA BENEFICIADAS
1	Mantenimiento de parques y jardines en las poblaciones de Ivirgarzama, Mariposas, Puerto Villarroel, Valle Sacta y otros según requerimiento	Global	1000
2	Asesoramiento técnico en la producción agrícola (cítricos, piña, banano, yuca, copoazu, cacao, etc.)	15	100
3	Taller práctico de elaboración de derivados de frutas tropicales		20
4	Apoyo en la comercialización a los productores, 500.000 kg. De naranja, 500.000 Kg. mandarina y 120.000 kg, de copuazu, a la empresa EBA.	11	60
5	Apoyo en el trámite de personería jurídica de la asociación de productores de copoazu	Global	45
6	Asistencia técnica en el lugar de piscicultor, verificación de terrenos, medición de calidad de agua, ph, oxígeno, temperatura, amonio y biometría de peces.	20	156
7	Talleres de capacitación en temas de nutrición, calidad del agua, sanidad, enfermedades, fertilidad del agua, costo de producción y preparación de probióticos.	11	64
8	Registro RUNSA y carnetización para productores piscícolas	20 asociaciones	576

9	15 talleres en la producción orgánica, en la preparación de insumos, insecticida, fungicida y fertilizantes.	23 centrales	226
10	Apoyo en la comercialización de la hoja de coca a la empresa KOKABOL		226
11	61 productores con certificación en producción ecológica.		61
12	Elaboración de un proyecto para 3 hornos secadoras	3 centrales	43
13	Informe para autorización de transporte de madera para uso propio	6	6
14	7 talleres de capacitación teórica y prácticas en apicultura	8	150
15	Registro RUNSA para apicultores para entrega de miel a la EBA.		217
16	Apoyo a los productores apícolas beneficiados con el programa de abejas con la entrega de cajonería y cosechadora de miel para abejas nativas.		60
17	Seguimiento y entrega de 2.415 Kg. semilla de pasto proveniente del programa de ganado, a los productores de ganado del Municipio Pto. Villarroel.	global	483
18	Registro RUNSA para productores de ganado bovino		50
19	Certificado de conformidad para construcción de establecimientos avícolas	3	3
20	3 proyectos, para obras complementarias para empacadoras de banano.	2	30
<b>TOTAL</b>			<b>3.576</b>

## 2.2. Adquisición de Materiales, Productos Veterinarios y Contratación de Vacunadores

APERTURA PROGRAMÁTICA			DESCRIPCIÓN	PRESUPUESTO INICIAL	PRESUPUESTO EJECUTADO
PROGRAMA	PROYECTO	ACTIVIDAD			
100	0000	002	Adquisición de Materiales, Productos Veterinarios y Contratación de Vacunadores	220.000,00	213.607,87 (97.09%)

Para la ejecución de esta partida programática se realizó los siguientes procesos de contratación.

N°	OBJETO DE CONTRATACION	DOCUMENTO DE LA FORMALIZACION	PROVEEDOR	MONTO Bs.	MODALIDAD	FECHA DE CONTRATO
1	Provisión de medicamentos e insumos para el 1er semestre para las campañas social de esterilización en caninos y felinos hembras y desparasitaciones en general	orden de compra	BLANCO SUAREZ HAROLD ALCIDES	6.084,00	Menor	25/02/2025
2	Adquisición de equipo de ecografía para diagnóstico de preñez temprano en ganados bovinos	orden de compra	WALDEM AR GUTIERREZ ALIAGA	47900	Menor	11/03/2025
3	Compra de alimento (40 qq. granillo de maíz), 60.000 vacunas e insumos para la 1ra y 2da. campaña de vacunación contra la enfermedad de newcastle en aves de crianza familiar	Orden de compra	Multiserv RNA	11.370,00	Menor	23/05/2025
4	Compras de talonarios para las actas de vacunación para la campaña contra la rabia y gangrena para el ciclo II /2025"	orden de compra	IMPRENTA COCHABAMBA	720	Menor	23/06/2025
5	Adquisición de 9.000 vacunas de la rabia, 9.000 gangrena e insumos para la campaña de vacunación en bovinos y bufalinos municipio de Puerto Villarroel ciclo II/2025	Orden de compra	Multiserv RNA	90.955.94		10/07/2025
6	Contratación de brigada de vacunación n° 1 para campaña contra la rabia y gangrena para el ciclo II /2025	Contrato	GERARDO ROCA NEGRET E	9.075	Menor	15/07/2025 hasta 30/08/2025
7	Contratación de brigada de vacunación n° 2 para campaña contra la rabia y gangrena para el ciclo II /2025	Contrato	Rosendo Marques Gallardo	9.075	Menor	15/07/2025 hasta 30/08/2025
8	Contratación de brigada de vacunación n° 3 para campaña	Contrato	Ronal Villarroel	9.075	Menor	15/07/2025 hasta

	contra la rabia y gangrena para el ciclo II /2025		Marín			30/08/2025
9	Contratación de brigada de vacunación n° 4 para campaña contra la rabia y gangrena para el ciclo II /2025	Contrato	José Manuel Carrasco Pérez	8525	Menor	15/07/2025 hasta 30/08/2025
10	Contratación de brigada de vacunación n° 5 para campaña contra la rabia y gangrena para el ciclo II /2025	Contrato	Wilfredo Justiniano Paredes	8250	Menor	15/07/2025 hasta 30/08/2025
11	Contratación de brigada de vacunación n° 6 para campaña contra la rabia y gangrena para el ciclo II /2025	Contrato	Juan Oporto Ibáñez	6875	Menor	15/07/2025 hasta 30/08/2025
12	Provisión de medicamentos e insumos para el 2do semestre para la campaña social de esterilización en caninos y felinos hembras y desparasitaciones en general	orden de compra	BLANCO SUAREZ HAROLD ALCIDES	4521	Menor	15/08/2025
13	Compra de combustible	FONDO EN AVANCE	Edilberto pardo	1200		

### Resultados:

No.	DETALLE	CANT.	UNID.	FAMILIA BENEFICIADAS
1	Ecógrafo a disposición de los productores ganadero.	1	Pzas.	100
2	Vacunación de pollos criollos de enfermedad de Newcastle 1ra y 2da campaña.	54.846	Aves	751
3	12 campañas de esterilizaciones, vitaminas y desparasitaciones en general de caninos (perros), felinos (gatos), en las poblaciones Ivirgarzama, Valle Sacta, Mariposas, Senda 5, 6 y 7, Puerto Villarroel	1.193	Animales	707
4	Campaña de vacunación de la rabia, gangrena en bovinos y bufalinos municipio de Puerto Villarroel 2025	9.320	Cabezas	339
5	78 Vacas inseminadas artificialmente, en gestación 20 y 18 terneros nacidos para el mejoramiento genético de ganado lechero	38	Vacas mejoradas	20
<b>TOTAL</b>				<b>1.917</b>

### 2.3. Apoyo al Mejoramiento y Recuperación de Fertilidad de Suelos

APERTURA PROGRAMÁTICA			DESCRIPCIÓN	PRESUPUESTO ACTUAL	PRESUPUESTO EJECUTADO
PROGRAMA	PROYECTO	ACTIVIDAD			
100	0000	004	Apoyo al Mejoramiento y Recuperación de Fertilidad de Suelos	222.014,63	220.045,28 (99.11%)

Para la ejecución de esta partida programática se realizó los siguientes procesos de contratación.

N°	OBJETO DE CONTRATACION	DOCUMENTO DE FORMALIZACIÓN	PROVEEDOR	MONTO	MODALIDAD	FECHA DE CONTRATO
1	Operador retroexcavadora n°01 Dir. de desarrollo económico	Eventual	Helmer Veizaga Coca	43.733,33	Menor	01/02/2025 hasta 31/12/2025
2	Operador excavadora n°01 Dir. de desarrollo económico	eventual	Joaquin Tito Chumacero	45.000,00	Menor	10/02/2025 al 9/12/2025
3	Tec. Operador tractor agrícola N° 1	eventual	Luis Carlos Villarroel Orellana	24.150,00	Menor	19/05/2025 al 18/12/2025
4	Adquisición de repuestos para mantenimiento de maquinaria retroexcavadora 310 John Deere.	Orden de compra	APAZA ALBA DANIEL	10.595,00	Menor	02/05/2025
5	adquisición de repuestos y aceite para mantenimiento de maquinaria retroexcavadora 310 John Deere	Orden de compra	APAZA ALBA DANIEL	13.880,00	Menor	28/07/2025
6	operador excavadora n° 1 dir. de desarrollo económico productivo	Eventual	Diego Armando Marca	18900	menor	01/09/2025 hasta 31/12/2025
7	adquisición de repuestos (retenes y bujes) para mantenimiento de maquinaria retroexcavadora 310 John	Orden de compra	APAZA ALBA DANIEL	19.116,00	Menor	03/09/2025

	deere					
8	adquisición de repuestos (uñas, filtro de aire, sensor de presión de aceite de motor, aceites y lubricantes) para la retroexcavadora 310l john deere	Orden de compra	APAZA ALBA DANIEL	12.265,00	Menor	24/11/2025

### Resultados: de las partidas 100-0000-004 y 100-0000-028

No.	DETALLE	CANTIDAD	UNIDAD	FAMILIA BENEFICIADAS
1	Construcción de nuevos estanques Copacabana, Cotoca y Belen	35	Estanques	35
2	Rehabilitación de estanques	17	Estanques	10
3	Dragados en los sind. Antofagasta b, san Antonio, Gualberto Villarroel, centros turísticos y plantas procesadora de insumos bolivia	2.900	Metros	295
4	Trabajos en el botadero municipal con excavadora	240	horas	
5	Drenaje y limpieza de cunetas en 2 sindicatos	1000	Metros	82
6	Rehabilitación de camino en 7 sindicatos	2.000	Metros	800
7	Excavación para colocados de cañería de agua potable en Illimani, Nueva Estrella y San Antonio.	14.000	Metros	600
8	Lomeado de camino Galindo	290	Metros	50
9	Excavaciones y Colocados de anillas HºAº en vías de acceso en los sindicatos, San Juan, Paraiso, Yuracare y Rene Barrientos	72	Pza	200
10	Lomeado de terreno para producción agrícola	8	Parcelas de (1600 m2)	8
11	Apertura y lomeado de camino Puerto Villarroel	2.500	metros	50
12	Preparación de terreno (arado) con tractor agrícola en 18 sindicatos.	41	Hectáreas	22
<b>TOTAL FAMILIAS BENEFICIADAS</b>				<b>2.152</b>

### 2.4. Producción de Plantas en el Vivero Municipal

APERTURA PROGRAMÁTICA			DESCRIPCIÓN	PRESUPUESTO INICIAL	INCREMENTO PRESUPUESTO	TOTAL PRESUPUESTO	PRESUPUESTO EJECUTADO
PROGRAMA	PROYECTO	ACTIVIDAD					
100	0000	005	Producción de Plantas en el Vivero Municipal	120.000	27.571	147.571	144.370 (97.83%)

Para la ejecución de esta partida programática se realizó los siguientes procesos de contratación.

N°	OBJETO DE CONTRATACION	DOCUMENTO DE FORMALIZACION	PROVEEDOR	MONTO	MODALIDAD	FECHA DEL CONTRATO
1	Compra de varetas de cacao ccn 51, para el injertado a plantines de cacao en vivero municipal del municipio Puerto Villarroel	Orden de compra	Alfredo Salazar Peredo	6600,00	compra menor	28/1/2025
2	Servicios manuales para el trabajo en el vivero municipal municipio Puerto Villarroel	Orden de servicio	Deysi Almendras	5250,00	contratación menor	14/2/2025
3	Compra de semillas de mamuchina para la producción de plantas en el Vivero Municipal	Orden de compra	Litzi Quinteros Garcia	3705,00	compra menor	25/2/2025
4	Servicios manuales para el embolsado de sustrato para la producción de plantas de mamuchina y maracuya en el vivero municipal	Orden de servicio	Silvia Rosa Rondo Castillo	3150,00	contratación menor	28/2/2025
5	Servicios manuales para el injertado tipo parche con clon ccn51 en las plantulas de cacao en vivero municipal de municipio Puerto Villarroel (primer trimestre)	Orden de servicio	Jordan Condori Condori	18000,00	contratación menor	6/2/2025
6	Adquisición de bolsas polietileno para el embolsado de sustrato en vivero municipal de gam Puerto Villarroel	Orden de compra	Rene Mamani Laura	12180,00	compra menor	13/3/2025
7	Compra de semillas de canela para la producción de plantas en el vivero municipal	Orden de compra	Jessica Condori	1725	compra menor	26/3/2025



8	Contratación de servicios manuales para el embolsado de sustrato para la producción de 1500 plantines de canela	Orden de servicio	Adrian Martinez	160	contratación menor	28/3/2025
9	Compra de herbicidas, fungicidas e insecticidas para el control de malezas, insectos y enfermedad en el vivero municipal del municipio Puerto Villarroel	Orden de compra	Oscar Ramos Condori	18480	compra menor	19/5/2025
10	Compra de epp "equipo de protección personal" para el personal de la dirección de desarrollo económico productivo (técnicos, jardineros y viveristas) del municipio puerto Villarroel	Orden de compra	Carmen Almendras	3315	compra menor	29/5/2025
11	Adquisición de herramientas de trabajo para vivero municipal	Orden de compra	Rilda Alegre Alvares	19.339	compra menor	28/6/2025
12	Servicios manuales para el trabajo en el vivero municipal municipio Puerto Villarroel	Orden de servicio	Nansi Chambi Mamani	5.357,00	contratación menor	26/6/2025
13	Compra de plantines ornamentales para la propagación en vivero y embellecimiento a jardineras de plaza principal de Ivirgarzama municipio Puerto Villarroel	Orden de servicio	Yovana Argote Cardenas	6300	contratación menor	30/7/2025
14	Contratación de servicios manuales para el embolsado de sustrato para la producción de palmeras abanico y sika en vivero municipal	Orden de servicio	Maria Rene Lopez	2470	contratación menor	3/9/2025
15	Compra de semillas de carambolo y almendrillo para la producción de plantas en el vivero	Orden de compra	Demetrio Torrico Zurita	2800	compra menor	17/9/2025

	municipal					
16	Servicios manuales para el embolsado de sustrato para la producción de plantas de cacao en el vivero municipal	Orden de servicio	Maria Nilvia Veizaga Montecinos	3600	contratación menor	1/10/2025
17	Compra de semillas de cacao (theobroma cacao) para la producción de plantas en el vivero municipal	Orden de compra	Nansi Chambi Mamani	4338	compra menor	2/10/2025
18	Servicios manuales en apoyo a la producción y cuidado de plántines en vivero municipal	Orden de servicio	Maria Rene Lopez	7573	contratación menor	27/11/2025
19	Compra de plántines ornamentales para embellecimiento a jardineras de plaza principal de Ivirgarzama municipio Puerto Villarroel	Orden de compra	Litzi Quinteros Garcia	19999	compra menor	1/12/2025

## Resultados:

**Cuadro: Cantidad de plantas existentes, entregados y producidas en el vivero Municipal.**

N°	NOMBRE VULGAR	PLANTAS ENTREGADAS GESTIÓN 2025	DISPONIBLES PARA GESTIÓN 2026	
		CANTIDAD	ETAPA	CANTIDAD
1	Achacharu	20	Disponibles	150
2	Cacao Criollo	5129	Disponibles	8000
3	Cacao Injerto	3786	Disponibles	1250
4	Coco	123	Disponibles	
5	Copoazu	3304	Disponibles	100
6	Chirimoya	558	Disponibles	250
7	Mamuchina	1103	Disponibles	1000
8	Canela	701	Disponibles	250
9	Yaca	239	Disponibles	15
10	Guanabana	153	Disponibles	700

11	Carambola	1637	Disponibles	200
12	Maracuya	305	Disponibles	
13	Coco	33	Disponibles	8
14	Camu Camu	1022	Disponibles	
15	Forestales	2292	Disponibles	3000
16	Ornamentales	4499	Disponibles	18850
<b>Total plantas</b>		<b>24.904</b>	<b>Disponibles</b>	<b>33.773</b>

### Plantas entregadas a los centrales

Nº	CENTRAL
1	1ero De Mayo
2	Alto San Pablo
3	Israel
4	Ivigarzama
5	Mariposas
6	Morales
7	Norte
8	Puerto Alegre
9	Puerto Villarroel
10	Santa F.
11	Senda V
12	Senda VI
13	Tamborada
14	Valle Hermoso
15	Valle Ivirza
16	Valle Sacta
17	Villa Nueva
18	Zabala

## Recursos económicos de venta de plantas

INGRESO AL MUNICIPIO Bs.
42.701,50

No.	ESPECIE	PLANTAS PRODUCIDAS	PLANTAS ENTREGADAS
1	Achacharu	170	20
2	Cacao Criollo	13129	5129
3	Cacao Injerto	5036	3786
4	Coco	123	123
5	Copoazu	3404	3304
8	Chirimoya	808	558
9	Mamuchina	2103	1103
10	Canela	951	701
11	Yaca	254	239
12	Guanabana	853	153
13	Carambola	1837	1637
14	Maracuya	305	305
15	Coco	41	33
16	Camu Camu	1022	1022
17	Forestales	5292	2292
18	Ornamentales	23349	4499
<b>TOTAL</b>		<b>58677</b>	<b>24.904</b>

### 2.5. Fomento a la producción de palta.

APERTURA PROGRAMÁTICA			DESCRIPCIÓN	PRESUPUES TO ASIGNADO	PRESUPUES TO EJECUTADO
PROGRA MA	PROYE CTO	ACTIVI DAD			
100	0000	029	Fomento a la producción de palta	150.000	149.940,32 (99.96%)

Para la ejecución de esta partida programática se realizó los siguientes procesos de contratación.

N°	OBJETO DE CONTRATACION	DOCUMENTO DE FORMALIZACION	PROVEEDOR	MONTO	MODALIDAD	FECHA DEL CONTRATO
1	Servicios manuales para el injertado tipo estaca con clon (margarita y fuerte) en las plantulas de palta en vivero municipal municipio Puerto Villarroel (fase 1)	Orden de servicio	Teodoro Pamuri Apuri	17250,00	contratacion menor	13/3/2025
2	Técnico en producción de palta	Contrato	Armando Fernandez Brañez	20900,00	consultoria en linea	25/3/2025
3	Servicios manuales para el injertado tipo estaca con clon (margarita y fuerte) con las plantulas de palta en vivero municipal municipio Puerto Villarroel (fase 2)	Orden de servicio	Teodoro Pamuri Apuri	17250,00	contratacion menor	31/3/2025
4	Servicios manuales para el injertado tipo estaca con clon (margarita y fuerte) con las plantulas de palta en vivero municipal municipio Puerto Villarroel (fase 3)	Orden de servicio	Teodoro Pamuri Apuri	17250,00	contratacion menor	22/4/2025
5	Compra de aserrín descompuesto para la preparación de sustrato para la producción de plantas en el vivero municipal de municipio Puerto Villarroel	Orden de compra	Senobio Claros	5397,50	compra menor	7/5/2025

6	Servicios manuales para el injertado tipo estaca con clon (margarita y fuerte) con las plantulas de palta en vivero municipal municipio Puerto Villarroel (fase 4)	Orden de servicio	Adriana Reyes Escobar	4491,90	contratación menor	2/6/2025
7	Servicios manuales para el injertado tipo estaca con clon (margarita y fuerte) con las plantulas de palta en vivero municipal municipio Puerto Villarroel (fase 5)	Orden de servicio	Teodoro Pamuri Apuri	17250,00	contratacion menor	22/4/2025
8	Compra de epp "equipo de protección personal" para el personal de la dirección de desarrollo económico productivo (tecnicos, jardineros y viveristas) del municipio Puerto Villarroel	Orden de compra	Carmen Almendras	1105	compra menor	29/5/2025
9	Compra de llantas, lubricantes, bateria, repuestos para el camión nissan 09-mi-34" y bateria para moto carro 6065 ehg	Orden de compra	Jhonny Acosta Sanchez	18958,00	compra menor	11/8/2025
10	Compra de semillas de palta para la producción de plantas en el vivero municipal	Orden de compra	Rimer carlos Villca Payllo	19886,17	compra menor	5/11/2025
11	Embolsado de sustrato para la producción de plantines de palta	Orden de servicio	Nilvia Veizaga	9999,75	contratacion menor	28/10/2025

## RESULTADOS

No.	DETALLE	CANTIDAD	UNIDAD
1	Producción y entrega de palta criolla	1.920	Plantas
2	Producción y entrega de palta Injerto	8.999	Plantas
3	Se ha establecido	50	Hectáreas

### Recursos Económicos de la contraparte

INGRESO AL MUNICIPIO Bs.
99.625

### 2.6.Const. Perforación de pozo de agua potable en vivero municipal

APERTURA PROGRAMÁTICA			DESCRIPCIÓN	PRESUPUESTO INICIAL	PRESUPUESTO EJECUTADO
PROGRAMA	PROYECTO	ACTIVIDAD			
110	335003 740000 0	000	Const. Perforación de pozo de agua potable en vivero municipal	176.184.42	176.020.53 (99.91%)

Para la ejecución de esta partida programática se realizó los siguientes procesos de contratación.

N°	OBJETO DE CONTRATACION	DOCUMENTO DE FORMALIZACION	PROVEEDOR	MONTO	MODALIDAD	FECHA DEL CONTRATO
1	Const. perforación de pozo de agua potable en vivero municipal D-6 Puerto Villarroel	Contrato	Remberto Rojas Valencia	176.020,53	ANPE	20/12/2025

### Resultado.

**Agua disponible durante todo el año para la producción de las plantas en el vivero municipal de Puerto Villarroel.**

## 2.7. Fomento a la producción agropecuaria.

APERTURA PROGRAMÁTICA			DESCRIPCIÓN	PRESUPUESTO INICIAL	INCREMENTO O PRESUPUESTO	TOTAL PRESUPUESTO	PRESUPUESTO EJECUTADO
PROGRAMA	PROYECTO	ACTIVIDAD					
100	0000	028	Fomento a la producción agropecuaria	165.400	10.000	175.400	114.370 (65.21%)

Esta partida programática es para el depósito de las familias interesadas para excavación de estanques, que es utilizado en los siguientes procesos de contratación.

Nº	OBJETO DE CONTRATACION	DOCUMENTO DE FORMALIZACIÓN	PROVEEDOR	MONTO	MODALIDAD	FECHA DE CONTRATO
1	Compra de aceite para excavadora new holland e245c	Orden de compra	APAZA ALBA DANIEL	12700	Menor	
2	Compra de repuesto para motocicleta del área piscícola	Orden de compra		5000	Menor	
3	Servicio de mantenimiento en general del monitor pantalla lcd de la maquina excavadora hidráulica cat 320 gc	Orden de compra	APAZA ALBA DANIEL	49.500,00	Menor	28/11/2025
4	Servicio de reparación de la bomba inyectora de la excavadora new holland e245c	Orden de compra	REMBERT O ZENTENO DURAN	37.170,00	Menor	16/12/2025



## 2.8. Mantenimiento de Áreas Verdes y Recreacionales

APERTURA PROGRAMÁTICA			DESCRIPCIÓN	PRESUPUESTO INICIAL	INCREMENTO DE PRESUPUESTO	TOTAL PRESUPUESTO	PRESUPUESTO EJECUTADO
PROGRAMA	PROYECTO	ACTIVIDAD					
130	0000	04	Mantenimiento de Áreas Verdes y Recreacionales	103.053	655.152,07	758.205,07	741.719,40 (97.83%)

Para la ejecución de esta partida programática se realizó los siguientes procesos de contratación.

N°	OBJETO DE CONTRATACION	DOCUMENTO DE FORMALIZACION	PROVEEDOR	MONTO	MODALIDAD	FECHA DEL CONTRATO
1	Adquisición de bancas de madera con laterales de aluminio fundido para plaza Paraíso d. 14	orden de compra	ROJAS PATTY HENRY	39182	compra menor	13/1/2025
2	Servicio de mantenimiento de equipos de trabajo de jardinería del municipio Puerto Villarroel	orden de servicio	RONAL FLORES JALDIN	4036	servicio menor	13/1/2025
3	Compra de herbicidas para el control de malezas en parques y jardines del municipio Puerto Villarroel	orden de compra	OSCAR RAMOS CONDORI	7000	compra menor	6/2/2025
4	Servicios manuales para el control de malezas en jardineras del municipio Puerto Villarroel	orden de servicio	JIMME RUIZ CONDORI	5357,14	contratacion menor	14/2/2025
5	Adquisición de implementos de trabajo para parques y jardines del municipio Puerto Villarroel	orden de compra	CAEXCO S.R.L. CARMEN ALMENDRAS DIAZ WILBER	17606	compra menor	17/3/2025

	Villarroel		PASCUAL MARTINEZ OSCAR RAMOS CONDORI			
6	Adquisición de 2 motorrozadoras y 1 cortaseto para jardinería de municipio Puerto Villarroel	orden de compra	. ANA MARIA SANCHES . CAEXO S.R.L	13780	compra menor	13/3/2025
7	Adquisición de repuestos para moto carro con placa 6065 ehg de la dirección de desarrollo económico productivo	fondos en avance	JAIME FLORES M	3734	cheque	14/2/2025
8	Adquisición de herramientas, pinturas y herbicidas para el cuidado de parques y áreas de recreación en distrito 15 - Puerto Villarroel (productos catalogados y no catalogados)	orden de compra	WILBER PASCUAL MARTINEZ OSCAR RAMOS CONDORI ALEGRE ALVARES RILDA	9006	compra menor	14/4/2025
9	Adquisición pinturas para el pintado de plantas ornamentales, bancas y barandas de áreas recreacionales en d - 6 municipio Puerto Villarroel	orden de compra	WILBER PASCUAL MARTINEZ	9110	compra menor	21/4/2025
10	Servicios manuales para refacción de barandas en avenida mortenson del municipio Puerto Villarroel	orden de servicio	TARIK RUIZ CONDORI	7475	contratación menor	28/4/2025

11	Caja chica		E.S. ALEX E.S. SILVIA E.S. YPFB IVIRGARZAM A	2992,92		28/4/2025
12	Servicios manuales para "servicios manuales para el control de malezas en jardines del distrito 3 - mariposas y distrito 15 - Puerto Villarroel, municipio Puerto Villarroel	orden de servicio	NANSI CHAMBI MAMANI	7250	contratacion menor	23/5/2025
13	Compra de epp "equipo de proteccion personal" para el personal de la direccion de desarrollo económico productivo (técnicos, jardineros y viveristas) del municipio Puerto Villarroel	orden de compra	CARMEN ALMENDRAS	8695	compra menor	29/5/2025
14	Mejoramiento plaza 2 de agosto de ivirgarzama - d 6 Puerto Villarroel.	contrato	ROBERTO JHONNY GUTIERREZ	525909,32	ampe	22/8/2025
15	Servicios manuales para la reposicion de tablas a las bancas de la plaza 2 de agosto municipio Puerto Villarroel	orden de servicio	CORCINO PACHACOPA YUCRA	2880	contratacion menor	19/8/2025
16	Adquisición de implementos de plomería para el funcionamiento de aspersores en la plaza 2 de agosto municipio Puerto Villarroel	orden de compra	WILBER PASCUAL MARTINEZ	3533	compra menor	4/9/2025
17	Compra fertilizante y herbicidas para el control de malezas	orden de compra	OSCAR RAMOS	7070	compra menor	9/9/2025

	en parques y jardines del municipio Puerto Villarroel		CONDORI			
18	Adquisición de juegos metálicos para parque infantil de Valle Sacta, D-7 g.a.m Puerto Villarroel	orden de compra	APARICIO EDGAR SIPE APAZA	57800	compra menor	20/11/2025
19	Servicios de mantenimiento de equipos de trabajo de jardinería del municipio Puerto Villarroel	orden de servicio	RONAL FLORES JALDIN	4418	contratacion menor	4/11/2025
20	Caja chica combustible y servicios	caja chica	E.S. ALEX E.S. SILVIA E.S. YPFB IVIRGARZAMA	1776,65		15/12/2025
21	Devolución de caja chica	caja chica		511		17/7/1905
22	Compra de repuestos para mantenimiento de motocicleta nº 6065 ehg	orden de compra	ELMER ESCALERA FERNANDEZ	471	compra menor	6/10/2025

## Resultados.

No.	DETALLE
1	Construcción de nuevas barandas en la plaza 2 de agosto de Ivirgarzama
2	Pintado de bancas, árboles y cordones en la plaza 2 de Agosto y jardineras de Ivirgarzama.
3	Pintado de bancas, barandas de la jardineras de la avenida Beni en D – 15 puerto Villarroel.
4	Barandas metálicas reconstruido en la avenida Mortenson
5	Césped y árboles podados en las plazas, instituciones públicas, avenidas de los centros poblados de Mariposas, Valle Sacta, Ivirgarzama y Puerto Villarroel.
6	Bancas refaccionadas de la plaza 2 de Agosto
7	Adornos florales implementadas en la plaza 2 de Agosto de Ivirgarzama
8	Juegos metálicos implementados en área de recreación en Valle Sacta

## 2.9. APOYO A LA PRODUCCIÓN ORGÁNICA

APERTURA PROGRAMÁTICA			DESCRIPCIÓN	PRESUPUESTO ACTUAL	PRESUPUESTO EJECUTADO
PROGRAMA	PROYECTO	ACTIVIDAD			
100	000	030	APOYO A LA PRODUCCIÓN ORGÁNICA	99.419,47	95.359,00 (95.92%)

Para la ejecución de esta partida programática se realizó los siguientes procesos de contratación.

N°	OBJETO DE CONTRATACIÓN	DOCUMENTO DE FORMALIZACIÓN	PROVEEDOR	MONTO	MODALIDAD	FECHA DEL CONTRATO
1	Adquisición de 3 secadoras metálicas de granos y hojas para los distritos 5, 8, 12 del municipio de Puerto Villarroel	Contrato	Lima Rojas Ruddy Mario	89835	AMPE	24/12/2025
2	Adquisición de repuestos para 2 motocicletas honda con placas 1956 liu, 2235 ued y 1 moto carro con placa 6065 ehg de la dirección de desarrollo económica productiva	Orden de compra	Elmer Escalera Fernandez	5524	Menor	30/10/2025

### Resultado.

No.	DETALLE	FAMILIA BENEFICIADAS
1	Fortalecimiento a la producción orgánica con la implementación de 3 secadoras de grano y hojas las centrales Villa Nueva Unificada y Nueva Luna	43

## 2.10. RECURSOS ECONOMICOS PARA EJECUCION DE PROYECTOS FINANCIADOS POR FONADIN A TRAVES DEL PROGRAMA DE BANANO Y PLATANO.

Nº	PROYECTO	APORTE FONADIN 80 %	APORTE BENEFICIARIOS Y GAMPV. 20%	PRESUPUESTO TOTAL Bs.
1	CONST. DE OBRAS COMPLEMENTARIAS EMPACADORA BLOQUE III MUNICIPIO PUERTO VILLARROEL	327.788,56	81.947,14	409.735,70
	CONST. DE OBRAS COMPLEMENTARIAS EMPACADORA BLOQUE V B MUNICIPIO PUERTO VILLARROEL	311.091,9	777.72,97	388.864,87
	CONST. DE OBRAS COMPLEMENTARIAS EMPACADORA LIZARAZU BLOQUE II, MUNICIPIO PUERTO	278.154,72	69.538,68	347.693,40
<b>TOTAL Bs.</b>		<b>917.035,18</b>	<b>229.258,79</b>	<b>1.146.293,97</b>

Fuente de ejecución presupuestaria SIGEP.

## 2.11. Prevención de Recursos Para Desastres Naturales 5ta Sección Municipal

APERTURA PROGRAMÁTICA			DESCRIPCIÓN	PRESUPUESTO INICIAL	INCREMENTO DE PRESUPUESTO	TOTAL PRESUPUESTO	PRESUPUESTO EJECUTADO
PROGRAMA	PROYECTO	ACTIVIDAD					
310	0000	001	Prevención de Recursos Para Desastres Naturales 5ta Sección Municipal	1.000.000	646.106.89	1.646.106,89	1.462.819.23 (88.87%)

Para la ejecución de esta partida programática se realizó los siguientes procesos de contratación:

Nº	OBJETO DE CONTRATACION	DOCUMENTO DE LA FORMALIZACION	PROVEEDOR	MONTO	MODALIDAD	FECHA DE CONTRATO
1	Técnico de UGR	Scil/cm/148/2024	Edward Mendieta Muriel	40.150,00	Consultor de Línea	01/02/25
2	Provisión de tanque de agua de 2700 litros para unidad	Orden de	Rilda Alegre	3.000,00	Menor	07/02/25

	educativa Dionisio Morales Ch. D-3	compra	Alvares			
3	Provisión de anillas d=1500mm para puente alcantarilla sindicato Rosario "A" central 6 de Agosto D-1	Orden de compra	Edy Daniel Ortuño Garcia	18.600,00	Menor	07/02/25
4	Servicio de alimentación para personal de apoyo en simulacro sismo en U.E. EBEN-EZER G.A.M.PV.	Orden de compra	Julian Condori	420,00	Menor	24/02/25
5	Provisión de cemento para trabajos de prevención en el puente Camacho sindicato German Busch central Villa Nueva D-12	Orden de Compra	Rilda Alegre Alvares	3.480,00	Menor	26/02/25
6	Provisión de 105 bolsas de cemento para badén en sindicato Padilla B de la central Villa Verde D-5	Orden de Compra	Rilda Alegre Alvares	6.090,00	Menor	26/02/25
7	Provisión de anillas de d=1000mm para puente alcantarilla acceso al área de equipamiento municipal en sindicato Puerto Alegre "A" central Puerto Alegre D-11	Orden de Compra	Valentina Sejas Cuellar	3.850,00	Menor	12/03/25
8	Servicio de alimentación para taller de capacitación de gestión de riesgos en el municipio de Puerto Villarroel	Orden de Servicio	Gonzalo Marca Fernandez	900,00	Menor	17/03/25
9	Provisión de material para anillas de d=1500mm para puente alcantarillas, en sindicato Cachi Cachi de la central 1ro de Mayo D-8	Orden de Compra	Rilda Alegre Alvares	16.540,0	Menor	26/03/25
10	Provisión de 14 hojas de calamina ondulada y cumbrera para cubierta de familia damnificada en sindicato Poster Valle D-10	Orden de Compra	Rilda Alegre Alvares	2.821,00	Menor	26/03/25
11	Provisión 312 bolsas de cemento para construcción de muro defensivo para protección de camino en	Orden de Compra	Rilda Alegre Alvares	18.096,00	Menor	03/04/25

	sindicato Arco Iris central Alto San Pablo D-2					
12	Provisión 100 bolsas de cemento para badén en el sindicato Alto San Salvador central 1ro de Mayo D-8	Orden de Compra	Rilda Alegre Alvares	5.800,00	Menor	03/04/25
13	Provisión de 12 anillas de d=1500mm para puente alcantarilla en junta vecinal O.T.B. Alto Mirador de la población Mariposas D-3	Orden de Servicio	Edy Daniel Ortuño Garcia	18.600,00	Menor	25/04/25
14	Provisión de 13 anillas de d=500mm para puente alcantarilla en el barrio Jerico de la población de Ivirgarzama D-6	Orden de Compra	Edy Daniel Ortuño Garcia	7.070,00	Menor	26/04/25
15	Provisión de fideo, aceite y azúcar a familias damnificadas en el municipio de Puerto Villarroel	Orden de Compra	Elizabeth Carballo Orellana	15.327,00	Menor	28/04/25
16	Provisión de material para anillas de d=1500mm mas base para puente alcantarilla, en el barrio Villa Pagador de la población de Paraíso D-14	Orden de Compra	Rilda Alegre Alvares	12.040,00	Menor	30/04/25
17	Provisión 100 bolsas de cemento para construcción de huellas de concreto en el camino sindicato Alto Tunari central 1ro de Mayo D-8	Orden de Compra	Rilda Alegre Alvares	5.800,00	Menor	06/05/25
18	Provisión de 18 anillas de h°a° para construcción de puente alcantarilla d=1500mm en barrio Primavera de la población de Senda V, D-10	Orden de Compra	Edy Daniel Ortuño Garcia	27.900,00	Menor	16/05/25
19	Provisión de 24 tubos de h°a° d=1500 mm. para puente alcantarilla en rio Ch'aquí Mayu central Valle Ivirza D-4	Orden de Compra	Fabio Javier Araoz Gutierrez	38.088,00	Menor	29/05/25
20	Provisión de material para pedestales para apicultores afectados por desastres naturales	Orden de Compra	Rilda Alegre Alvares	3.350	Menor	29/05/25



21	Provisión de 10 anillas de d=1500mm para puente alcantarilla en la junta vecinal El Salvador D-6	Orden de Compra	Edy Daniel Ortuño García	15.500,00	Menor	07/06/25
22	Provisión de 14 hojas de calamina ondulada para cubierta de familia damnificada en sindicato Palmitos, central Senda V, D-10	Orden de Compra	Rilda Alegre Alvares	3.150,00	Menor	09/06/25
23	Provisión de 6 anillas de d=1000mm. para puente alcantarilla en sindicato 21 de Julio central 13 de Junio D-1	Orden de Compra	Edy Daniel Ortuño García	4.500,00	Menor	11/06/25
24	Provisión de material para anillas d=1500mm y cabezales para puente alcantarillas en sindicato Juventud central Paraíso D-14	Orden de Compra	Rilda Alegre Alvares	<b>23.215,00</b>	Menor	11/06/25
25	Adquisición de ropa de trabajo para personal de Unidad Gestión de Riesgos del G.A.M.P.V	Orden de Compra	Carmen Almendras Díaz	<b>2.240,00</b>	Menor	11/06/25
26	Provisión de anillas de hormigón armado y cemento para cabezales – sindicato Alto San Pablo – D2 GAMPV	Orden de Compra	Edy Daniel Ortuño García - Julia Martínez Requez	26.650,00	Menor	26/06/25
27	Provisión de material para anillas d=1500mm y 1000mm para puente alcantarillas en barrio 2 de febrero de la población Senda V D-10	Orden de Compra	Rilda Alegre Alvares	18.475,00	Menor	27/06/25
28	Provisión de material para anillas d=1000mm y d=1500mm para puente alcantarillas en sindicato San Miguel D-8, G.A.M. Puerto Villarroel	Orden de Compra	Wilber Pascual Martínez	19.045,80	Menor	09/07/25
29	Provisión de material para construcción de cabezales, aleros y solera de puente alcantarilla con h°a°, en barrio	Orden de Compra	Wilber Pascual Martínez	14.342,00	Menor	09/07/25

	25 de Mayo - Valle Ivirza D-4 G.A.M. Puerto Villarroel					
30	Provisión de 318 bolsas de cemento para construcción de muros defensivos en el río Illimani para protección de la población 6 de Mayo de la central Nueva Luna D-8	Orden de Compra	Rilda Alegre Alvares	23.850,00	Menor	11/07/25
31	Provisión de 6 anillas de d=1500mm para puente alcantarilla en la comunidad intercultural Tres Pozos central Ivirgarzama D-6	Orden de Compra	Edy Daniel Ortuño Garcia	9.300,00	Menor	17/07/25
32	Provisión de 132 bolsas de cemento para construcción de cabezales y aleros para puente alcantarilla del sindicato Villa Verde Distrito 6	Orden de Compra	Julia Martínez Requez	9.900,00	Menor	21/07/25
33	Provisión de 24 anillas de d=1500mm y 15 anillas de d=1000mm para puente alcantarillas en los sindicatos 2 de Agosto, pampa grande (central Puerto Villarroel D-15), Islas Flotantes CIYRI (central Ivirgarzama D-6)	Orden de Compra	Edy Daniel Ortuño Garcia	43.800,00	Menor	31/07/25
34	Provisión de material para construcción de muro defensivo en la junta vecinal Progreso de la población de Ivirgarzama D-6	Orden de Compra	Fabio Javier Araoz Gutierrez	31.350,00	Menor	18/08/25
35	Provisión de 317 bolsas de cemento para construcción de muro de defensivo en el río anta mayu sindicato Valle Hermoso central Valle Hermoso D-5	Orden de Compra	Fabio Javier Araoz Gutierrez	24.722,83	Menor	05/09/25
36	Provisión de 370 bolsas de cemento para construcción de muro defensivo de h°c° para protección del puente en sindicato Monte Sinai D-13	Orden de Compra	Fabio Javier Araoz Gutierrez	28.856,30	Menor	10/09/25
37	provisión de 100 bolsas de cemento para construcción de	Orden de	Fabio Javier Araoz	7799	Menor	16/09/25

	base de concreto en el puente Jordán 2 barrio 27 de Mayo de la población de Valle Ivirza	Compra	Gutierrez			
38	Servicio de transporte de ayuda humanitaria para comunidades indígenas de almacenes de defensa civil Cochabamba hasta Ivirgarzama del gobierno autónomo municipal de Puerto Villarroel	Orden de Servicio	Fanor Aguilar Mencia	2.262,00	Menor	17/09/25
39	Alquiler de maquinaria excavadora para dragado en el río Sacta, sector Guarayos D-4	Orden de Compra	Javier Marquez Colque	49.920,00	Menor	18/09/25
40	Provisión de 6 anillas de d=1000mm para puente alcantarilla en el sindicato Villa Victoria central Nueva Esperanza D-1	Orden de Compra	Edy Daniel Ortuño Garcia	4500	Menor	18/09/25
41	Provisión de material para anillas de d=1500mm. mas cabezales en el sindicato Tamborada A-1 central Tamborada D-7	Orden de Compra	Rilda Alegre Alvarez	15.465,00	Menor	25/09/25
42	Provisión de 360 bolsas de cemento para muro de contención lado norte puente mariposas D-3 Puerto Villarroel	Orden de Compra	Jhenny Crespo Paniagua	30.560,40	Menor	07/10/25
43	Provisión de 476 bolsas de cemento para construcción de muro defensivo en junta vecinal El Salvador de la población de Paraíso D-14	Orden de Compra	Jhenny Crespo Paniagua	40.407,64	Menor	07/10/25
44	Provisión de 240 bolsas de cemento para revestimiento de gaviones de puentes en sindicato Ayopaya D-1 G.A.M. Puerto Villarroel	Orden de Compra	Fabio Javier Araoz Gutierrez	14.400,00	Menor	07/10/25
45	Provisión de 24 anillas para construcción de puente alcantarillas en barrio Paraíso	Orden de Compra	Edy Daniel Ortuño Garcia	18.000,00	Menor	10/10/25

	de la población Paraíso D-14					
46	Servicio de transporte de ripio por emergencia para rehabilitación de camino de los sindicatos Trinitario y San José del Norte del Distrito 1	Contratación por emergencia y desastre	Nijael Angulo Mamani	81.190,86	Mayor	11/11/25
47	Provisión de 150 bolsas de cemento para construcción de muro defensivo camino troncal del barrio Unión de la población Paraíso D-14	Orden de Compra	Jhenny Crespo Paniagua	12.750,00	Menor	12/11/25
48	Provisión de material para construcción de hexápodos defensivos de hªa° en el río Sacta, central Valle Sacta, D-7	Orden de Compra	Fabio Javier Araoz Gutierrez	33.647,67	Menor	26/11/25
49	Provisión de gaviones para construcción defensivo en río Raquela para protección de terrenos agrícolas y camino en sindicato Villa Rosario central Valle Sacta D-7	Orden de Compra	Cristian Albornoz Guardia	19.780,00	Menor	04/12/25
50	Provisión de gaviones para construcción de muro defensivo en el río Sacta para protección de terrenos agrícolas de los centrales Santa Fe, Valle Ivirza e Ivirgarzama	Orden de Compra	Cristian Albornoz Guardia	48.590,00	Menor	04/12/25
51	Prov. de acero para la const. del muro defensivo en el río Ivirgarzama – sind. Abaroa, D-10 G.A.M. Puerto Villarroel	Compra por emergencia y desastre	Edgar Elmer Rojas Angulo	167.302,00	Mayor	23/12/25
52	Alquiler de maquinaria excavadora para dragado de emergencia de los ríos Chaqui Sabala y Sacta para protección de terrenos agrícolas de D-7 del municipio de Puerto Villarroel	Contratación por emergencia y desastre	Javier Marquez Colque	260.000,00	Mayor	24/12/25
53	Dragados realizados en diferentes Distritos con maquinaria del GAM Puerto	Carpetas y Vales de Comb.	Municipio	27.285,00		

	Villarroel					
54	Rehabilitación de caminos por emergencias en diferentes distritos con maquinaria del GAM Puerto Villarroel	Carpetas y Vales de Comb.	Municipio	23.490,73		

## 2.12. Prevención de Recursos Para Desastres Naturales 5ta Sección Municipal

APERTURA PROGRAMÁTICA			DESCRIPCIÓN	PRESUPUESTO ASIGNADO	PRESUPUESTO O EJECUTADO
PROGRAMA	PROYECTO	ACTIVIDAD			
319	000	100	Atención de Desastres o Emergencias	825.000,00	824.995,60 (100 %)

Para la ejecución de esta partida programática se realizó los siguientes procesos de contratación:

N°	OBJETO DE CONTRATACION	DOCUMENTO DE LA FORMALIZACIÓN	PROVEEDOR	MONTO	MODALIDAD	FECHA DE CONTRATO
1	Alquiler de maquinaria pesada (excavadoras) de emergencia para trabajos de dragado y rehabilitación de camino en municipio de Puerto Villarroel	Orden de servicio	Javier Marquez Colque	824.995,60	Por desastre o emergencia	16/09/25

**Resultados: 31-000-001 Y 319-000-100.**

No.	DETALLE	FAMILIA BENEFICIADAS
1	Construcción de 21 puentes de alcantarillas en vías de acceso en el municipio de Puerto Villarroel	1150
2	Construcción de 9 cabezales de alcantarilla	970

3	Construcción de 95 anillas de HºAº para vías de acceso	920
4	Construcción de 3 badenes	115
5	Construcción de 9 muros defensivos de hormigón armado y ciclope	1500
6	Construcción 1 defensivos de gaviones para protección de alcantarillas	50
7	50 Km. de camino dañado por desastres naturales es rehabilitada.	1600
8	Trabajos de prevención 1.035 hrs. de dragado en 10 ríos con maquinaria del municipio y privado, en el municipio de Puerto Villarroel.	810
9	Construcción de 57 hexápodos HºAº para defensivo.	100
10	157 perfiles de proyectos rehabilitación y reconstrucción	1200
<b>TOTAL FAMILIAS</b>		<b>8.415</b>

### 5.3. ESTADO DE LA EJECUCIÓN FINANCIERA

Nº	PARTIDA PROGRAMÁTICA	PROYECTO/ACTIVIDAD	PRESUPUESTO INICIAL	INCREMENTO DE PRESUPUESTO	TOTAL PRESUPUESTO	PRESUPUESTO O EJECUTADO
1	100 0000 001	Asistencia técnica & implementación productiva	546.873	203.435.35	750.308.10	728.365.77 (97.08%)
2	100 0000 002	Adquisición de materiales, productos veterinarios y contratación de vacunadores.	220.000,00		220.000	213.607.93 (97.09 %)
3	100 0000 004	Apoyo al mejoramiento y recuperación de fertilidad de suelos.	222.014,63		222.014,63	220.045.28 (99.11%)
4	100 0000 005	Producción de plantas en el vivero municipal	120.000,00	27.571,00	147.571	144.370 (97.83%)
5	100 0000 029	Fomento a la producción de palta	150.000		150.000	149.940,32 (99.96%)

6	110 335003740 00	Const. Perforación de pozo de agua potable en vivero municipal		176.184,42	176.184,42	176.020,53 (99.91%)
7	100 000 028	Fomento a la producción agropecuaria	165.400,00	10.000	175.400	114.370 (65.21%)
8	13 0000 004	Mantenimiento de áreas verdes y recreacionales	103.053	655.152,07	758.205,07	741.719,40 (97.83%)
9		Const. de obras complementarias empacadora bloque II, III y V B municipio Puerto Villarroel		1.146.293,97	1.146.293,97	1.140.486,55 (99.5%)
10	100 0000 030	apoyo a la producción orgánica	99.419,47		99.419,47	95.359,00 (95.92%)
11	310 0000 001	Prevención de recursos para desastres naturales 5ta sección municipal	1.000.000	646.106,89	1.646.106,89	1.462.819,23 (88.87%)
12	319 0000 100	Atención de Desastres o Emergencias		825.000,00	825.000,00	824.995,60 (100 %)
% DE EJECUCIÓN FINANCIERA			2.626.760,1	3.689.743,7	6.316.503,55	6.012.099,4
			41.59 %	58.41 %	100%	95.20 %

## INSTITUCIONES DE COORDINACIÓN

- FEDERACIÓN SINDICAL DE COMUNIDADES INTERCULTURAL CARRASCO TROPICAL
- MINISTERIO DE DESARROLLO RURAL Y TIERRAS
- IPD-PACU
- UNIVERSIDAD MAYOR DE SAN SIMON DE VALLE SACTA
- UNIVERSIDAD TÉCNICA PRIVADA COSMOS
- TÉCNICOS AGROPECUARIA CANADA
- SENASAG
- SEDAG
- INSUMOS BOLIVIA

- EPRESA BOLIVIANA DE ALIMENTOS
- FUNDACIÓN
- PECES PARA LA VIDA
- VETERINARIOS SIN FRONTERA



## 6. DIRECCIÓN DE DESARROLLO URBANO

### MISIÓN

Como Dirección de desarrollo urbano somos la dirección rectora de las políticas públicas y reglamentación de vivienda, urbanísticas y del hábitat, gestionando planes, programas y acciones que contribuyan a mejorar la calidad de vida de los habitantes del Municipio de Puerto Villarroel.

### VISIÓN

Ser el ente público de reconocido liderazgo por brindar soluciones y normativas, en las diferentes zonas de toda la jurisdicción dentro el municipio, garantizando una administración pública, eficaz, eficiente, efectiva y de calidad para que el Municipio sea sustentable, con elevada calidad de vida y un hábitat digno, equitativo e incluyente, con una fuerte identidad urbana, patrimonial y comunitaria.

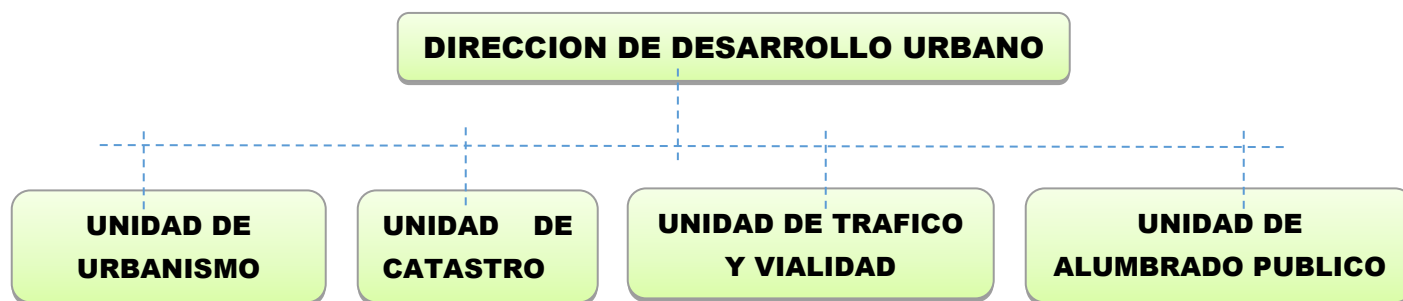

- **Unidad de urbanismo.** - Homologaciones de manchas urbanas, Aprobación de urbanizaciones, Aprobación Planimetrías, Aprobación de planos de Construcción, servicio de Topografía,
- **Unidad de catastro.** - Registro Catastral, Visación de Minutas y Testimonios, Certificaciones Catastrales, Certificaciones de datos técnicos, Aprobación de planos de predios, Sistematización de carpetas al Sistema catastral y empadronamientos de predios.
- **Vialidad y Transporte.** - Encargados de verificar lineamientos urbanos respecto al transporte, normativas, ordenamiento vehicular vial, normas y regular las paradas y rutas, extender Tarjetas Municipales de Operación, realizar proyectos de señalización vial, pasos de cebras y pretilas, flechas de guía.
- **Alumbrado público.** - proveer la iluminación mínima necesaria en los espacios públicos y vialidades, de forma que se garantice la seguridad de peatones y vehículos.

## 6.1. DETALLE DEL PERSONAL DE LA DIRECCIÓN DE DESARROLLO URBANO

CARGO		MODALIDAD	HABER BASICO MENSUAL (bs)	TIEMPO DE CONTRATO
1	DIRECTOR DE DESARROLLO URBANO	PERMANENTE	6750	12
UNIDAD DE URBANISMO				
1	RESP. DE ORDENAMIENTO TERRITORIAL	PERMANENTE	5000	12
2	RESPONSABLE DE PLANIFICACION URBANO	PERMANENTE	4500	12
3	RESPONSABLE CONTROL DE EDIFICACIONES	CONSULTOR	4000	11
4	RESPONSABLE DE TOPOGRAFIA	CONSULTOR	4500	11
5	ENCARGADO EN TOPOGRAFIA N°02	CONSULTOR	4000	11
6	ENCARGADO EN TOPOGRAFIA N°03	CONSULTOR	4000	11
7	TEC. ADM. DIRECCION DESARROLLO URBANO	CONSULTOR	3450	11
8	ALARIFE N°01	CONSULTOR	2600	11
UNIDAD DE CATASTRO				
1	RESPONSABLE DE GESTION CATASTRAL	PERMANENTE	5000	12
2	RESP. DE INFORMACION GEO. CATASTRAL	PERMANENTE	5000	12
3	ABOGADA DE DESARROLLO URBANO	CONSULTOR	4500	11
4	ENCARGADO SANEAMIENTO TECNICO URBANO	CONSULTOR	4000	11
5	TEC. DE INVENTARIOS Y REGISTRO CATASTRAL	CONSULTOR	2850	11
UNIDAD DE ALUMBRADO PUBLICO				
1	RESPONSABLE DE ALUMBRADO PUBLICO	PERMANENTE	4500	12
2	TEC. CHOFER ALUMBRADO PUBLICO	EVENTUAL	3800	12
3	CHOFER DE ALUMBRADO PUBLICO	EVENTUAL	3650	11
4	TECNICO ALUMBRADO PUBLICO	EVENTUAL	3450	12
UNIDAD DE TRAFICO Y VIALIDAD				

1	ENC. DE TRANSP. - VIAL. Y TERMINAL DE BUSES	PERMANENTE	4500	12
2	TECNICO DE TRAFICO Y VIALIDAD	CONSULTOR	3450	11
3	ASISTENTE DE TRAFICO Y VIALIDAD Nº1	CONSULTOR	3050	11,5
4	ASISTENTE DE TRAFICO Y VIALIDAD Nº2	CONSULTOR	3050	11
5	SERENO TERMINAL DE BUSES	CONSULTOR	2850	12
6	SERENO MERCADO MUNICIPAL (NUEVO)	CONSULTOR	2600	11
7	LIMPIEZA TERMINAL DE BUSES IVIRGARZAMA	CONSULTOR	2750	11,5
<b>Total</b>			<b>97800 (bs)</b>	

La dirección de desarrollo urbano cuenta con un total de 25 personales:

- 7 permanentes
- 3 personal eventual
- 15 Personal consultor en línea

PARTIDA PROGRAMÁTICA PARA UNIDADES DE URBANISMO Y CATASTRO			
190 00 001	Asistencia Técnica en la oficina de catastro urbano y rural	Bs. 313.500	<ul style="list-style-type: none"> <li>• 90% contratación de 7 profesionales y técnicos consultor en línea</li> <li>• 5% combustible para la camioneta y motocicleta de la dirección.</li> <li>• 5% materiales de escritorio</li> </ul>

## 6.2. UNIDAD DE URBANISMO

**OBJETIVO:** Contribuir al ordenamiento urbano, con lineamientos y parámetros técnicos, logrando estructurar y ordenar las áreas verdes, equipamientos, y residenciales, según la normativa urbana, en todas las poblaciones del Municipio de Puerto Villarroel.

DESCRIPCIÓN DE ACTIVIDADES	PROYECTADA GESTION 2025	CANTIDAD (enero-diciembre)	% DE AVANCE
Tramite de certificaciones de cambio de uso de suelo (INRA)	20	34	170
Lineamientos y definición de calles en centro poblados	15	6	45
Revisión de urbanizaciones	70	7	10

Elaboración y Visto bueno técnico de Planimetrías.	8	1	12,5
Visto bueno técnico de urbanizaciones	16	1	6,25
Certificaciones de área	50	46	92
Aprobación de cambio de uso de suelo	20	20	100
Verificación de planos y elaboración de informe para personerías jurídicas	50	26	52
Certificaciones y perfil de vía para ampliación de red de energía eléctrica	50	25	50
Homologaciones de áreas urbanas	5	3	60
Aprobación de planos de construcción	50	22	44
Notificaciones de paralización de construcciones	500	221	11,8
Autorización de letreros	20	16	80
autorización de construcciones menores	200	95	47.5
informes técnicos para empadronamiento de predios nuevos	100	15	15
levantamientos topográficos y replanteos	500	732	146.4
Elaboración de informes y planos topográficos	300	451	150.33
levantamientos topográficos de planimetrías y urbanizaciones	30	35	116,67
levantamientos topográficos para áreas de equipamientos	70	81	115.71
Elaboración de planos de equipamientos Municipales	50	33	66
Elaboración de proyectos de plan regulador	5	1	20

### 6.2.1. VISTO BUENO DE PLANIMETRÍAS

1. Planimetría J.V. Libertador de distrito N<sup>a</sup> 06 Ivirgazama con avance 100 %
2. Planimetría población Ingavi B distrito N<sup>o</sup> 1 con avance 90%
3. Planimetría población Villa Sabala de distrito 4 con avance 95%
4. Planimetría Tamborrada de distrito 8 con avance de 90 %



- **Planimetría concluida de gestión 2025**

## 6.2.2. REVISIÓN Y VISTO BUENO TÉCNICO DE URBANIZACIONES

1. Urbanización Águila Distrito 6 avance 100 %
2. Urbanización Amor de Dios Distrito 6 avance 100 %
3. Urbanización del Bosque Distrito 6 avance 100 %
4. Urbanización Cotari Distrito 6 avance 100 %
5. Urbanización Tumiri 5 avance 100%
6. Urbanización Milka Barreto Distrito 6 avance 100 %
7. Urbanización Meneces Distrito 4 avance 100 %
8. Urbanización Salva II Distrito 6 avance 95 %
9. urbanización 14 de Julio Distrito 6 avance 95 %
10. Urbanización Gutiérrez I Distrito 6 avance 90%
11. Urbanización Gutiérrez II Distrito 6 avance 90%
12. Urbanización Carmen Distrito 6 avance 80%
13. Urbanización Emanuel Distrito 6 avance 70%
14. Urbanización Blanco Distrito 10 avance 60%
15. Urbanización Marbella Distrito 6 avance 40%
16. Urbanización Amador Distrito 6 avance 40%
17. Urbanización Ali Distrito 6 avance 30 %
18. Urbanización Santos Distrito 6 avance 30%
19. Urbanización Parrilla Distrito 6 avance 30%
20. Urbanización Bello Horizonte Distrito 6 avance 10%
21. Urbanización Recta Ivirgarzama Distrito 6 avance 10%

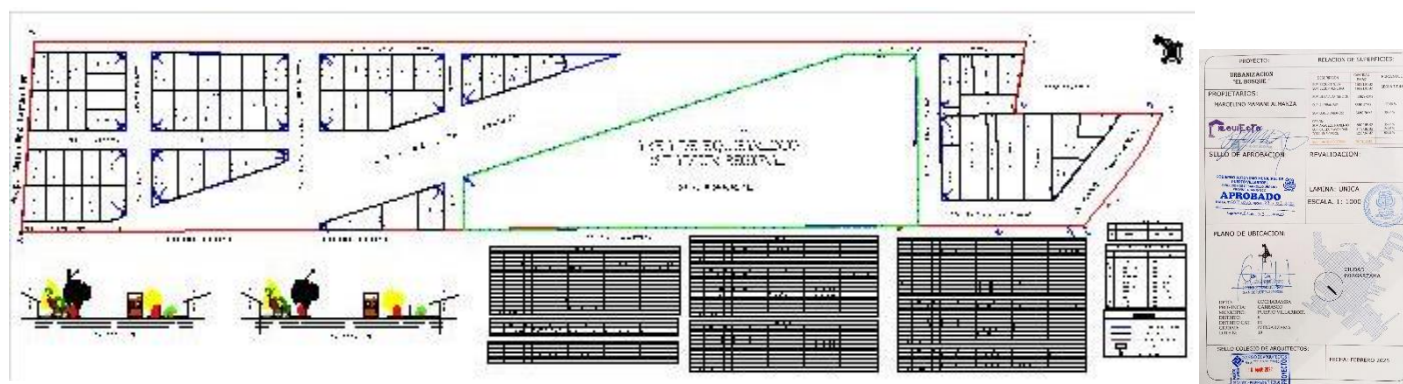

• 7 Urbanizaciones concluidas de gestión 2025

### 6.2.3. APROBACIÓN DE CAMBIO USO DE SUELO

- 1.- FRANCISCA PEÑA ORTEGA 100%
- 2.- MARGARITA AVILA PANOZO 100%
- 3.- ZENOBIA COPAGIRA COPA DE ANDIA 100%
- 4.- SEVERINA CASTRO CRUZ 100%
- 5.- NORA ROSARIO MENDIETA DE MONTAÑO Y PEDRO MONTAÑO ALVARADO 100%
- 6.- JHENY DEYSI AVILES VARGAS, REMY AVILES VARGAS, ROGER RENE AVILES VARGAS Y SHIRLEY KAREN AVILES VARGAS 100%
- 7.- GREGORIA HINOJOSA DE ZENTENO Y CARLOS ZENTENO ARGOTE 100%
- 8.- RUFINA PLATERO COLQUE Y FLORENTINO PEREZ LUNA 100%
- 9.- SINDICATO QUILLABAMBA 100%
- 10.- EULALIO ACOSTA CORNEJO 100%
- 11.- MARLENI DIAZ LOPEZ 100%
- 12.- MIJAEL VILLARROEL FERNANDEZ 100%
- 13.- VIRGINIA SALAZAR DE MENESES Y ELIGIO MENESES COSTANA 100%
- 14.- MARIA ROMUALDA OLIVERA JIMENEZ 100%
- 15.- JULIO CESAR ZAMBRANA ALCOGER 100%
- 16.- RENE PARRILLA RODRIGUEZ 100%
- 17.- JAVIER CUELLAR ACOSTA 100%
- 18.- JOSE SOLIZ CUICO 100%
- 19.- LEONARDO LA RODRIGUEZ Y DORA GUZMAN MUJICA 100%
- 20.- SINDICATO CHASQUIS 100%





#### 6.2.4. LINEAMIENTOS Y DEFINICIÓN DE CALLES EN CENTRO POBLADO

- |                 |     |
|-----------------|-----|
| 1.- PARAISO     | 30% |
| 2.- MARIPOSAS   | 35% |
| 3.- LA FLORIDA  | 40% |
| 4.- VILLA NUEVA | 50% |

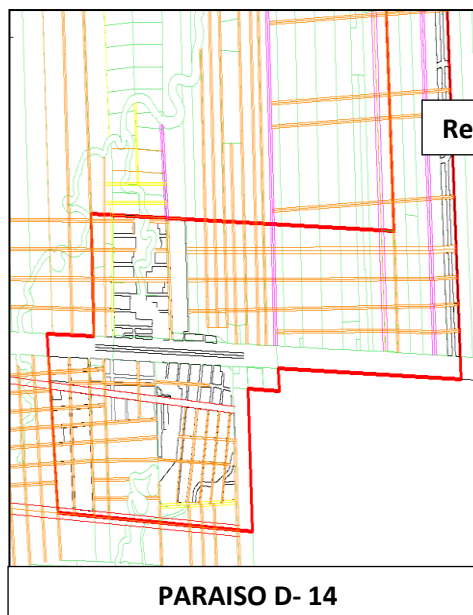
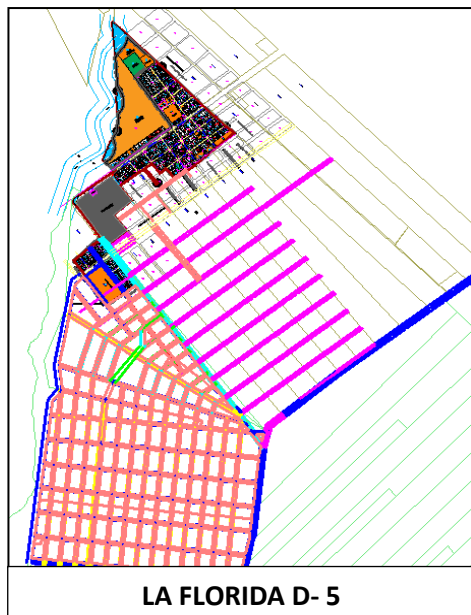

## 6.2.6. ELABORACION DE PROYECTO DE PLAN REGULADOR

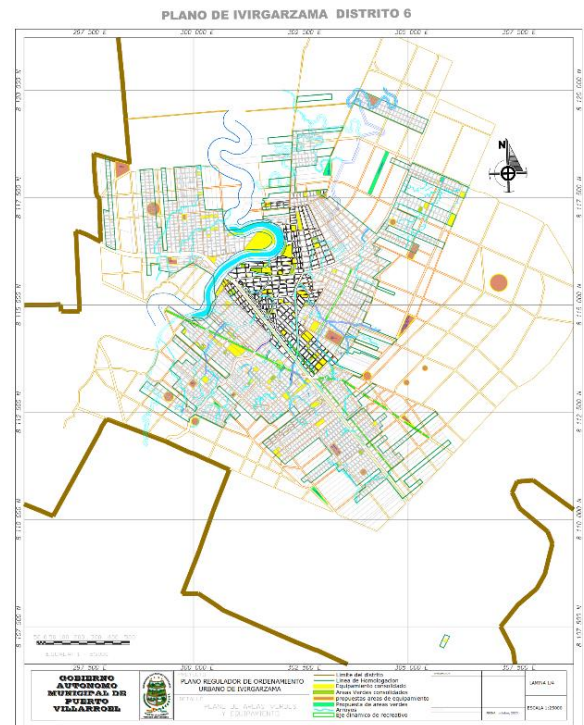
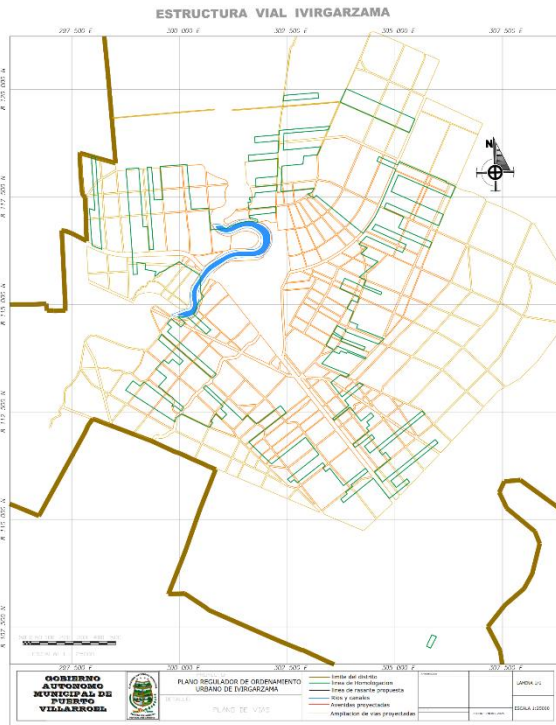

## 6.2.5. HOMOLOGACIÓN DE ÁREAS URBANAS

- Entrega de resoluciones de homologaciones de área urbana
  1. Población Mariposas
  2. Población Tamborada
  3. Ampliación de área urbana de Ivirgarzama





➤ **proyectos de homologación para gestión 2025:**

1. Centro Poblado Valle Tunari Distrito 8.
2. Centro Poblado Esmeralda Distrito 8.
3. Centro Poblado Nueva Estrella Distrito 8.
4. Centro Poblado Trinitario Distrito 1.

### 6.2.7. ÁREA TRABAJOS DE TOPOGRAFIA

Levantamiento topográfico, definición de rasantes, replanteo de lotes urbanos y áreas de equipamiento y Verificación técnica de las urbanizaciones y planimetrías, todo en el cumplimiento de normas urbanas.



Revisión de urbanización

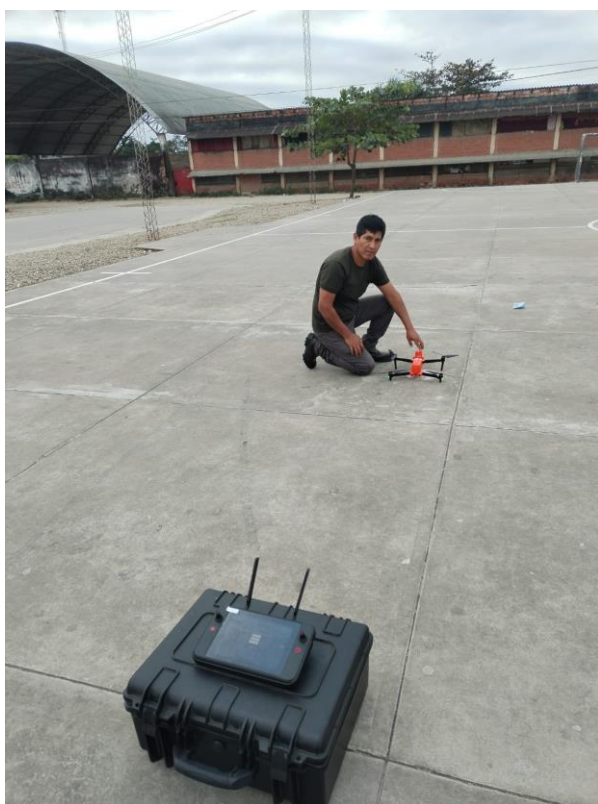

Aplicación del Dron para imagen



Replanteo de lotes urbanos

Nº	DESCRIPCIÓN DE ACTIVIDADES	CANTIDAD
	levantamientos topográficos y replanteos	732
	Elaboración de informes y planos topográficos	451
	levantamientos topográficos de planimetrías y urbanizaciones	35
	levantamientos topográficos para áreas de equipamientos	81
	Elaboración de planos de equipamientos Municipales	33

## 6.2.8. AREA DE INSPECCIÓN DE OBRAS

Objetivo: Velar por el cumplimiento de los reglamentos de construcciones, proponer y aportar en reformas y complementaciones a los instrumentos técnico – jurídicos del desarrollo urbano.

### NOTIFICACIONES REALIZADAS



NOMBRE DEL PROYECTO		DATOS TÉCNICOS	
VIVIENDA MULTIFAMILIAR		RELACION DE SUPERFICIES	
PROPIETARIO(S)		SUPERFICIE TOTAL	
LUCIO RODRIGUEZ LABRA		SUPERFICIE TOTAL	
ARQUITECTO		REVALUACION	
SELO DE APROBACION H.A.M.		REVALUACION	
APROBADO		REVALUACION	
DATOS DE UBICACION		PLANO DE UBICACION	
DEPARTAMENTO		DEPARTAMENTO	
PROVINCIA		PROVINCIA	
MUNICIPIO		MUNICIPIO	
CANTON		CANTON	
PARISH		PARISH	
CALLE		CALLE	
CALLE		CALLE	
CALLE		CALLE	

NOMBRE DEL PROYECTO		DATOS TÉCNICOS	
VIVIENDA COMERCIO		RELACION DE SUPERFICIES	
PROPIETARIO(S)		SUPERFICIE TOTAL	
MARIO MARIA APAZA Y VICTORIA PAV JIMBE		SUPERFICIE TOTAL	
ARQUITECTO		REVALUACION	
SELO DE APROBACION H.A.M.		REVALUACION	
APROBADO		REVALUACION	
DATOS DE UBICACION		PLANO DE UBICACION	
DEPARTAMENTO		DEPARTAMENTO	
PROVINCIA		PROVINCIA	
MUNICIPIO		MUNICIPIO	
CANTON		CANTON	
PARISH		PARISH	
CALLE		CALLE	
CALLE		CALLE	
CALLE		CALLE	



DESCRIPCIÓN DE ACTIVIDADES	CANTIDAD
Aprobación de planos de construcción	22
Notificaciones de paralización de construcciones	221
autorización de construcciones menores	95

### 6.3. UNIDAD DE CATASTRO

El área de catastro, realiza la regularización de los derechos propietarios de predios urbanos, homologaciones, registro catastral de lotes urbanos con datos actuales, y fortalecer el municipio con información técnica referidas al catastro urbano, que debe implementarse en todas las áreas urbanas homologadas.

N	DESCRIPCIÓN DE ACTIVIDADES	PROYECTADA GESTION 2025	CANTIDAD	% DE AVANCE
1	Aprobación y Regularización de Plano de Lote	250	270	108,00
2	Homologación de Plano de Lote	1600	1544	96,50
3	Subdivisión y Anexión de Plano de Lote	10	7	70,00
4	Certificaciones catastral	1600	1250	78,13
5	Avalúos Catastrales	30	34	113,33
6	Informes Técnicos para dirección Jurídica	30	92	306,67
7	Codificación y ordenamiento de carpetas administrativas	1600	85	5,31
8	Nuevos Empadronamientos	200	124	62,00
10	Digitalización de carpetas administrativas en sistema de catastro	1650	1445	87,58
11	Cambio de Jurisdicción	10	3	30,00
12	Informes de áreas de equipamiento	30	18	60,00
13	Implementación de sistema de catastral IGM	16	16	100,00
14	Mejoramiento de sistema de catastro de Ivirgarzama.	1	1	100,00
15	Implementación de sistema para seguimiento de tramites.	1	0	0,00

### 6.3.1. IMPLEMENTACIÓN DEL SISTEMA CATASTRAL IGM

- En cuanto al Avance y ejecución del Proyecto Sistema Catastral se está realizando la implementación de las poblaciones de Puerto Villarroel, La Florida-Vueltadero, Senda V, Senda VI, Senda VII, Paraíso, Villa San Pablo, Alto San Pablo, Cesarzama, Ayopaya, Belen, Israel, Villa Nueva, Valle Tunari, Zabala y Tamborada, los cuales se encuentran en proceso migración e implementación al sistema de catastral de IGM de GAMPV.

### PROYECTADA PARA LA GESTIÓN 2025

- Implementación de sistema de catastral IGM.
- Mejoramiento de sistema de catastro de Ivirgarzama.
- Implementación de sistema para seguimiento de trámites administrativos.

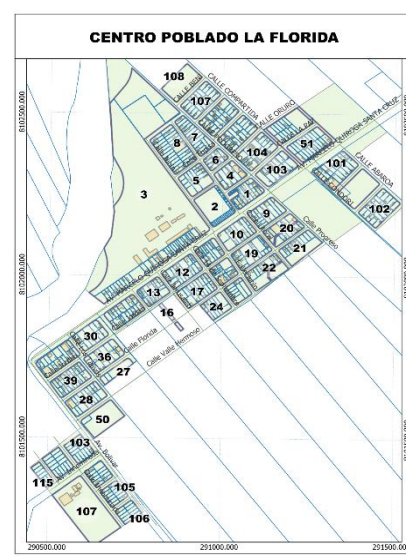
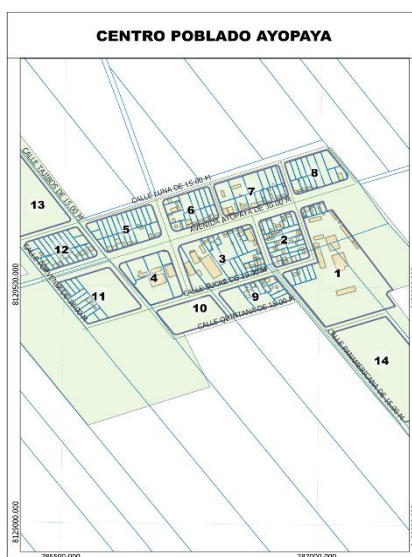

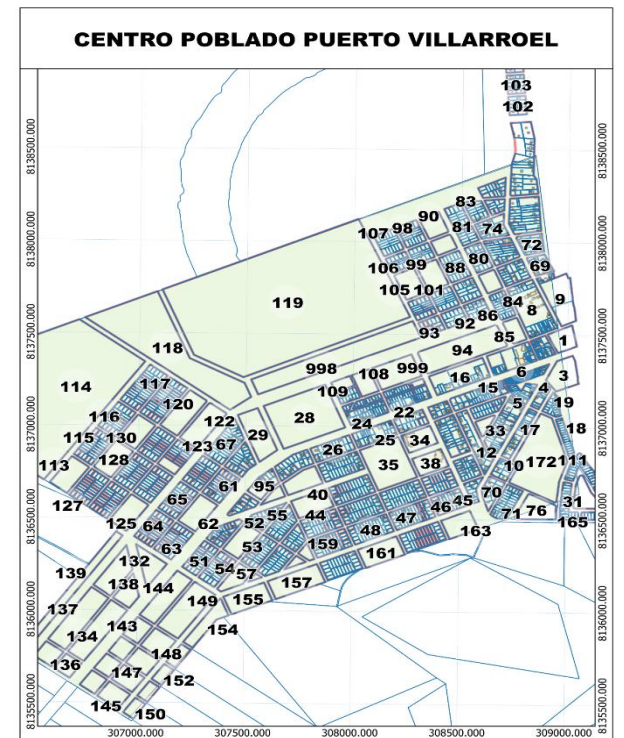
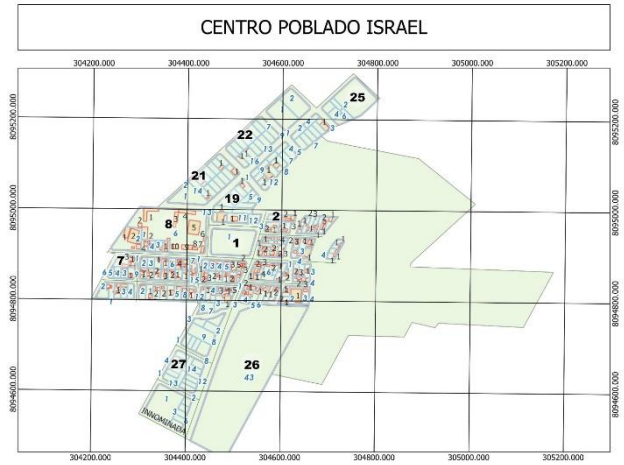
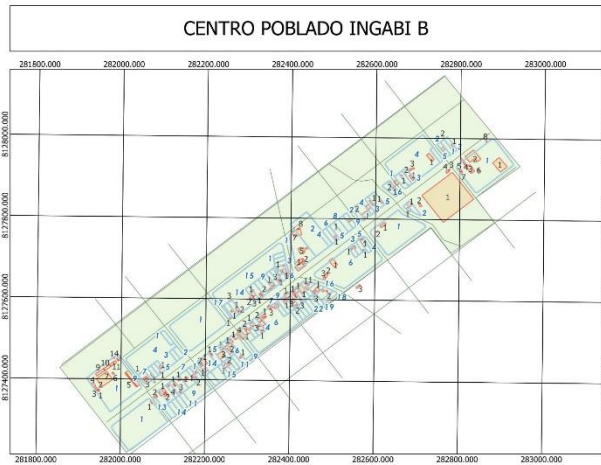
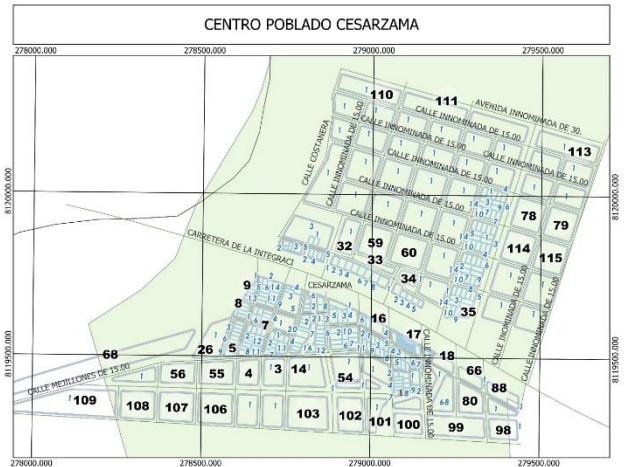
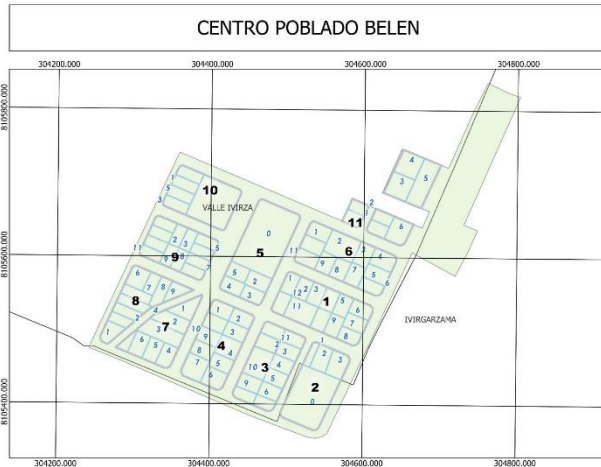



### 6.3.2. TRAMITES ADMINISTRATIVOS DE APROBACION, CERTIFICACION, SUBDIVISION Y ANEXION DE PLANO DE LOTE.

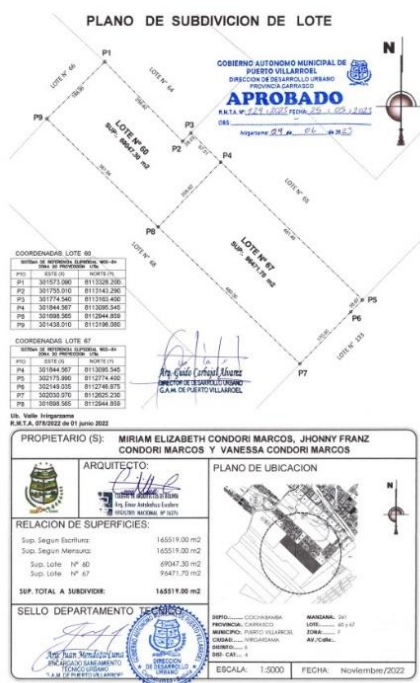
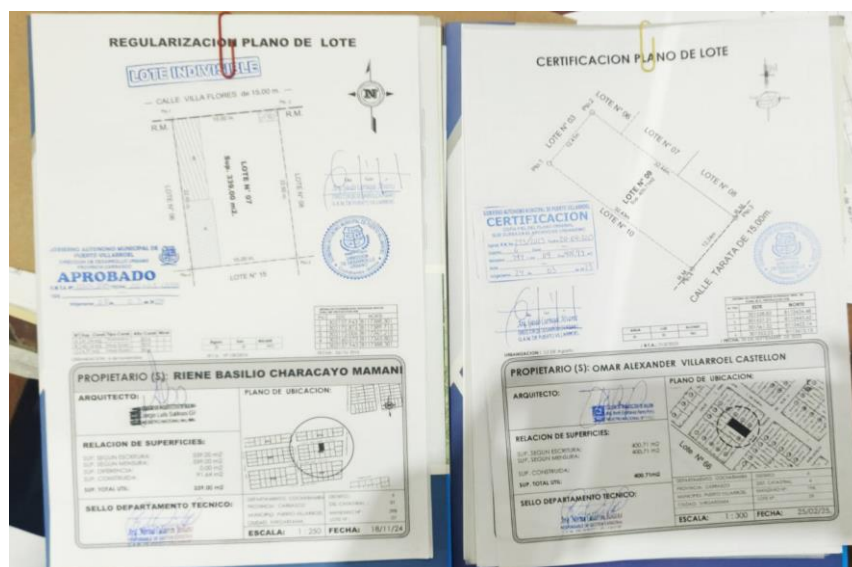

N	DESCRIPCIÓN DE ACTIVIDADES	CANTIDAD
1	Aprobación de Plano de Lote	32
2	Homologación de Plano de Lote	458

### 6.3.3. CODIFICACIÓN Y ORDENAMIENTO DE CARPETAS ADMINISTRATIVAS Y ACTUALIZACIÓN EN EL SISTEMA CATASTRO

The screenshot displays a software interface for land registry management. On the left, a map shows a grid of orange-colored land parcels. A central window titled 'Registro de Datos' is open, containing the following information:

- CODIGO CATASTRAL INMUEBLE:** 305-01-03-045012-000000
- PROPIETARIO:** GILEAD BOLIVA - PGB PROYECTO
- VALOR CATASTRAL:** 7363.0
- LISTA DE PROPIETARIOS:** A table with columns: NOMBRE COMPLETO/RAZON SOCIAL, NRO DOCUMENTO, TIPO PROPIETARIO, DIRECCION, and TELEFONOS. The first entry is GILEAD BOLIVA - PGB PROYECTO, NRO DOCUMENTO 183596029, and TIPO PROPIETARIO Particular.
- Datos DD RR:** Includes fields for 'Lugar de Registro' (CHIGUISACA) and 'Fecha Registro' (17/12/2024).

On the right side of the interface, there is a 'DATOS INMUEBLES' section with fields for 'Id.' (28590), 'Area' (300.11589), and 'Latitud' (18.12643877).



## 6.4. UNIDAD DE ALUMBRADO PÚBLICO

La unidad de alumbrado público tiene como objetivo incrementar la cobertura y mejorar el servicio en todas las poblaciones del municipio de Puerto Villarroel.

DESCRIPCION DE ACTIVIDADES	PROYECCION 2025	CANTIDAD	% AVANCE
<b>1:FERIAS 2025</b> <ul style="list-style-type: none"> <li>• puchero y carnalera -feria en mariposas del chicharron - feria internacional expósol- feria productiva Valle sacra -feria agropecuria en Israel -feria del Pescador y banano -ferias alasitas -feria arbol – feria Madera – Navidad y Demas</li> </ul>	30	25	83.33
<b>2:REPARACIÓN DE CIRCUITOS ELÉCTRICOS Y ASISTENCIA TÉCNICA EN LOS 15 DISTRITOS DEL GAM PUERTO VILLARROEL 5TA SECCIÓN</b> <ul style="list-style-type: none"> <li>• cambios de luces en los pasillos</li> <li>• cambios de tomas en ambiente de urbanismo</li> <li>• cambios de tubos florecente de 40 watts en sala de concejo</li> <li>• reparacion bomba de agua</li> <li>• cambios de tablero electricos</li> </ul>	90	90	100
<b>3:REPARACION LUMINARIAS DE ALUMBRADO PUBLICO LED DE 60 W</b> <ul style="list-style-type: none"> <li>• EN LOS 15 DISTRITOS GAMPV</li> </ul>	300	295	98.33
<b>4: REPARACION LUMINARIAS DE ALUMBRADO PUBLICO 70 W. DE SODIO</b> <ul style="list-style-type: none"> <li>• en los 15 distrito mantenimiento y reparacion en avenidas calles y centrales y sindicatos barrios otbs y junta vecinal</li> </ul>	500	495	99
<b>5: REPARACION DE CIRCUITOS ELECTRICOS EN H.C.I. Y CENTROS DE SALUD DE LOS 15 DISTRITOS DE LA QUINTA SECCION</b> <ul style="list-style-type: none"> <li>• traslado del tablero principal en el hospital central de ivirgarzama</li> <li>• cableado en ambientes del quirófano trifásicos</li> <li>• cableado en radiología</li> <li>• cableado en y cambio de reflectores de 400 watts</li> <li>• reubicación de medidores monofásicos</li> </ul>	80	75	93.75
<b>6:REPARACION DE CIRCUITOS ELECTRICOS EN UNIDADES EDUCATIVAS EN LOS 15 DISTRITOS DE LA QUINTA SECCION</b> <ul style="list-style-type: none"> <li>• reparacion de reflectores de 400 watts en aérea deportivas</li> <li>• cableados en aulas direcciones laboratorio y sala de computadora</li> <li>• cambio de focos</li> <li>• cambio de medidores monofásicos</li> <li>• cambio de cableado general</li> </ul>	5	5	100
<b>7: AMPLIACION DE LUMINARIAS DE ALUMBARD00 PUBLICO LED 7.800 LM 60 W.</b> <ul style="list-style-type: none"> <li>• ampliación de luminarias en 15 distritos</li> <li>• ampliación de luminarias en plaza principal, de paraíso</li> <li>• ampliación de luminarias avenida principal de mariposas</li> <li>• ampliación de luminarias de 150watts en avenida mortenzon</li> </ul>	400	400	100



	<ul style="list-style-type: none"> <li>• ampliación de luminarias de 150 watts en la avenida santa cruz en ivirgarzama</li> <li>• ampliación de luminarias de 150 watts avenida la Beni puerto Villarroel</li> </ul>			
	<b>8: INSPECCIÓN DE MACHÓN DE MEDIDORES</b> <ul style="list-style-type: none"> <li>• medidor de senda VI centro hospital</li> <li>• reubicación de medidores en centro de valle sacta</li> <li>• centro de salud villa san pablo</li> <li>• centro de salud valle Tunari</li> </ul>	30	25	83.3
<b>160 00 001</b>	<b>Asistencia técnica en la Unidad de alumbrado publico</b>	<b>200.000 bs</b>	<ul style="list-style-type: none"> <li>• 60% Contratación de 3 técnicos para la unidad.</li> <li>• 20% Adquisición de combustible para carro balde y camioneta de la unidad.</li> <li>• 5% adquisición de indumentaria de trabajo.</li> <li>• 15% mantenimiento de los vehículos de la unidad</li> </ul>	
<b>160 00 002</b>	Mantenimiento de Alumbrado Publico	350.000 bs	<ul style="list-style-type: none"> <li>• Adquisición de accesorios para alumbrado público.</li> <li>• Adquisición de herramientas de trabajo.</li> </ul>	
<b>160 00 003</b>	Provisión de Luminarias de Alumbrado Publico	650.000 bs	<ul style="list-style-type: none"> <li>• Adquisición de 350 luminarias más los brazos.</li> <li>• Adquisición de 50 farolas.</li> </ul>	

## FOTOGRAFIAS DE TRABAJOS REALIZADOS



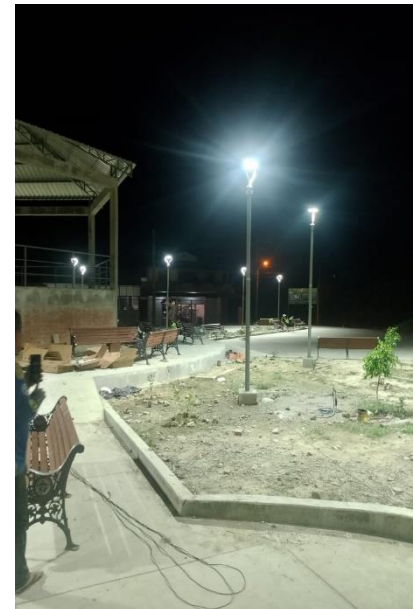

## 6.5. UNIDAD DE TRANSPORTE Y VIALIDAD

Se encarga de ordenar capacitar de manera continua a los representantes de las instancias del control social conforme a normativa vial municipal.

Nº	DESCRIPCIÓN DE ACTIVIDADES	PROYECTADA GESTION 2025	CANTIDAD	% DE AVANCE
1	Retiro de letreros no autorizados	50	35	70,00
2	Cierre de las calles para diferentes actividades realizadas	15	20	133,33
3	Parchado de calles y avenidas	50	40	80,00
4	Colocado de rompe muelles de los diferentes materiales.	10	5	50,00
5	Emisión boletas de infracción a vehículos engrampados	500	380	76,00
6	Emisión boletas de infracción a motocicletas engrampados	50	25	50,00
7	Emisión de tarjetas de operación	50	30	60,00
8	Mantenimiento y Adquisición de semáforos	10	2	20,00
9	Adquisición de pintura	2	2	100,00
11	Señalización horizontal y vertical población de Ivirgarzama, calle Cochabamba, calle litoral, calle Sebastián Alfaro, calle Oruro, y el perímetro de la plaza principal.	25	0	0,00
12	Autorización de paradas	10	20	200,00
13	Mantenimiento terminal de Buses de Ivirgarzama	1	0	0,00

### PARTIDA ASIGNADA A LA UNIDAD



270 00 001	Funcionamiento de la Unidad de Tráfico y Vialidad	191.295 bs.	<ul style="list-style-type: none"> <li>• 55% Contracción de 3 técnicos.</li> <li>• 10% Adquisición de pintura</li> <li>• 20% Mantenimiento de semáforos.</li> <li>• 10% Mantenimiento de vías urbanas.</li> <li>• 5% Herramientas de trabajo</li> </ul>
270 00 002	Funcionamiento de la Terminal de Buses Ivirgarzama	80.000 bs.	<ul style="list-style-type: none"> <li>• 25% pago de energía de terminal de buses.</li> <li>• 75% mantenimiento de la estructura de la terminal (conclusión de pintado anti corrosivo de cerchas y pintura interior).</li> </ul>

#### VEHICULOS INFRACTORES



#### BACHEO DE AVENIDAS Y CALLES



#### COLOCADO DE REDUCTORES DE





**BACHEO DE AVENIDAS Y CALLES**



**COLOCADO DE REDUCTORES DE**



**PINTADO DE CORDONES**



**MANTENIMIENTO DE SEMAFOROS**

## 6.6. ABOGADA DE DESARROLLO URBANO

El área tiene como objetivo Proceder con la elaboración de informes legales de los trámites administrativos correspondientes a la dirección de Desarrollo Urbano del municipio de Puerto Villarroel.

Nº	DESCRIPCION DE ACTIVIDADES	PROYECTADA GESTION 2025	CANTIDAD	% DE AVANCE
1	Homologación	2.500	1888	75,52
2	Cambio De Uso De Suelo	50	18	36,00

<b>3</b>	Aprobación de Plano de Lote y Visación de Testimonio	75	<b>36</b>	48,00
<b>4</b>	Aprobación De Proyecto De Urbanización	50	<b>10</b>	20,00
<b>5</b>	Aprobación De Plano De Sub-División	75	<b>10</b>	13,33
<b>6</b>	Aprobación De Plano	75	<b>92</b>	122,67
<b>7</b>	Aprobación De Plano De Construcción	50	<b>22</b>	44,00
<b>8</b>	Anexión De Plano De Lote	25	<b>3</b>	12,00
<b>9</b>	Regularización de Plano de Lote	100	<b>161</b>	161

## 7. DIRECCIÓN DE DESARROLLO HUMANO INTEGRAL

### PRESENTACIÓN

La dirección de desarrollo humano integral dependiente del g.a.m. de puerto villarroel dirige las siguientes unidades, que son:

- Unidad de salud.
- Unidad de educación.
- Unidad de deportes.
- Unidad de defensoría de la niñez y adolescencia.
- Unidad de servicios legales integrales municipales (slim).
- Unidad de turismo y cultura.
- Unidad de comunicación.
- Unidad de seguridad ciudadana

La dirección coordina y supervisa las actividades, planes y proyectos que se desarrollan en cada una de las unidades dependientes de la dirección de desarrollo humano integral, en coordinación con las diferentes direcciones del g.a.m. de puerto villarroel e instituciones del nivel departamental, central como también organizaciones sociales, con el objetivo orientado a coadyuvar al crecimiento del índice de desarrollo humano integral en el municipio, el ejercicio pleno de los derechos fundamentales, la equidad, la igualdad de oportunidades y justicia social.

### MISIÓN INSTITUCIONAL

La dirección de desarrollo humano integral es una dirección dependiente del g.a.m. de puerto villarroel, rectora y ejecutora de políticas, planes y proyectos orientados a promover el desarrollo social con la finalidad de mejorar la calidad de vida de la población del municipio alcanzando los más altos índices de desarrollo humano.

### VISIÓN INSTITUCIONAL

La dirección de desarrollo humano integral realiza el esfuerzo en avanzar hacia el cumplimiento de los objetivos y políticas para alcanzar los más altos índice de desarrollo humano, para beneficio de todos los habitantes del municipio de puerto villarroel, en coordinación con autoridades nacionales, departamentales, municipales y organizaciones sociales.

#### 7.1. DETALLE DEL PERSONAL Y NORMAS QUE REGULAN EL FUNCIONAMIENTO DE LA INSTITUCIÓN

La dirección de desarrollo humano integral, se rige en la normativa principal que es la constitución política del estado, decreto supremo n° 1497 del 20 de febrero de 2013, decreto supremo n° 0181, de 28 de junio de 2009, resolución ministerial n°274 del 09 de mayo de 2013, como las leyes nacionales de cada unidad correspondiente como en el caso de la



unidad de la defensoría de la niñez en la ley n° 548, slim ley n° 348, ley del deporte, ley del turismo, ley de educación, normativa en área de salud, etc.

## 7.2. UNIDAD DE SALUD

### CAPACITACIONES INTERNAS DEL PERSONAL PROGRAMADAS

Con relación a las capacitaciones se puede manifestar que al personal se recomienda que se capaciten en cuanto a la ley n° 1178, políticas públicas y responsabilidad por la función pública donde a estos cursos deben inscribirse a los que realiza la contraloría general del estado, de forma presencial o virtual, como también se recomienda para que pasen los cursos de actualización de normativas o procedimientos según al área o cargo que desempeñan.

N°	CARGO	CLASE DE SERVIDOR	TIEMPO DEL SERVIDOR DENTRO DE LA ALCALDÍA	HABER BÁSICO MENSUAL	DESCUENTOS DE LEY AFPS, SEGUROS OTROS	LIQUIDO PAGABLE
1	RESP. DE SALUD	PERMANENTE	36 MESES	4.500	571,95	3.928,05
2	ENCARGADA DE LA FARMACIA FIM	PERMANENTE	24 MESES	4.000	508,40	3.491,60
3	8 CHOFERES	EVENTUAL	12 MESES	3.650	541,00	3.109,00
4	AUX. ADM. SALUD	CONSULTORÍA DE LÍNEA	12 MESES	3.050	439,82	2.610,18
5	11 AUX. ADMINISTRATIVOS	CONSULTORÍA DE LÍNEA	12 MESES	2.750	367,70	2.282,30
6	10 MÉDICOS	CONSULTORÍA DE LÍNEA	12 MESES	3.800	548,00	3.252,00
7	11 BIOQUÍMICOS	CONSULTORÍA DE LÍNEA	12 MESES	3.450	497,50	2.952,50
8	5 TÉCNICOS DE LABORATORIO	CONSULTORÍA DE LÍNEA	12 MESES	3.050	439,82	2.610,18
9	10 FARMACÉUTICOS	CONSULTORÍA DE LÍNEA	12 MESES	3.450	497,50	2.952,50
10	1 TÉCNICOS DE FARMACIA	CONSULTORÍA DE LÍNEA	12 MESES	3.050	439,82	2.610,18
11	39 LIC EN ENFERMERÍA	CONSULTORÍA DE LÍNEA	12 MESES	3.450	497,50	2.952,50
12	38 AUX DE ENFERMERÍA	CONSULTORÍA DE LÍNEA	12 MESES	2.750	367,70	2.282,30
13	10 ODONTÓLOGOS	CONSULTORÍA DE LÍNEA	11 MESES	3.450	497,50	2.952,50
14	7 PERSONAL DE LIMPIEZA	CONSULTORÍA DE LÍNEA	12 MESES	2.750	360,50	2.282,30
TOTAL						5.168.653,00



## APERTURAS PROGRAMÁTICAS

CATEGORIA PROGRAMÁTICA			DESCRIPCIÓN	PRESUPUESTO VIGENTE	PRESUPUESTO EJECUTADO AL 31 DE DICIEMBRE
200	0000	01	FUNCIONAMIENTO CENTROS DE SALUD	1,029,223.0	1,029,223.00
200	0000	02	FORTALECIMIENTO DE RECURSOS HUMANOS DE SECTOR SALUD	5,168,653	5,168,653
200	0000	03	PROGRAMA DESNUTRICIÓN CERO	300,000	300,000
200	0000	04	PROGRAMAS NACIONALES - ENFERMEDADES TRANSMISIBLES	30,000	30,000
200	0000	05	PROMOCIÓN DE LA SALUD - ENFERMEDADES NO TRANSMISIBLES	30,000	30,000
200	0000	06	MANTENIMIENTO Y REPARACIÓN DE EQUIPOS BIOMÉDICOS DEL SECTOR SALUD	75,000	50,000
200	0000	07	MANTENIMIENTO Y REPARACIÓN DE AMBULANCIAS, MOTOS Y SEGUROS DEL SECTOR SALUD	100.000,00	100,000
200	0000	08	REFACCIÓN, MANTENIMIENTO INFRAESTRUCTURA DE ESTABLECIMIENTOS DE SALUD	300.000,00	150,000
200	0000	09	EQUIPAMIENTO RED MUNICIPAL DE SALUD	113.000,00	Saldo caja banco 897,739.70 Ejecutado: 897,739.70
200	0000	10	FORTALECIMIENTO PROGRAMA SAFCI MI SALUD	20.000,00	10,000
200	0000	11	FORTALECIMIENTO PROGRAMA BONO JUANA AZURDUY	10.000,00	7,000
200	0000	16	FORTALECIMIENTO A FERIAS DE SALUD	50.000,00	30,000
200	0000	99	SERVICIOS DE SALUD UNIVERSAL Y GRATUITA - SUS	3,119,842.00	3,119,842.00

## B). - FUNCIONAMIENTO CENTROS DE SALUD: 200-0000-01

N°	DETALLE	COSTO
1	ADQUISICIÓN DE MATERIAL IMPRESO PARA TRABAJOS HOSPITALARIOS. ESTABLECIMIENTOS DE SALUD PRIMER NIVEL (PRIMER, SEGUNDO)	60.000,00
2	ADQUISICIÓN DE MATERIAL DE ESCRITORIO PARA CENTROS DE SALUD PRIMER NIVEL GESTIÓN 2024	68.240,00
3	ADQUISICIÓN DE MATERIAL DE LIMPIEZA PARA CENTROS DE SALUD PRIMER NIVEL GESTIÓN 2024	95.121,50
4	SERVICIOS BÁSICOS LUZ, AGUA E INTERNET	834.000,76
TOTAL BS.-		EJECUTADO: 100% SALDO. 00.00

**C).- CONTRATACIÓN DE RECURSOS HUMANOS: 200-0000-02**

N°	DETALLE	COSTO TOTAL	OBS.
1	CONTRATACIÓN DE RECURSOS HUMANOS GESTIÓN 2024	1,029,223.00	
<b>TOTAL BS.-</b>		EJECUTADO: 1,029,223.00 <b>100%</b> SALDO. 00.00	

**D).- PROGRAMA DESNUTRICIÓN CERO: 200-0000-03**

N°	ESTABLECIMIENTO DE SALUD LOS 23 CENTROS	COSTO TOTAL
1	“COMPLEMENTO NUTRICIONAL PROGRAMA DESNUTRICIÓN CERO (NUTRIBEBE) COMPRA ANUAL DE ALIMENTO COMPLEMENTARIO "NUTRIBEBE" PARA MUNICIPIO DE PUERTO VILLARROEL. GESTIÓN 2023" CANTIDAD 8,112,00	299.979,60
<b>TOTAL BS.-</b>		EJECUTADO: 299.979,60 <b>99%</b> SALDO. 14,40

**E).- PROGRAMAS NACIONALES - ENFERMEDADES TRANSMISIBLES: 200-0000-04**

N°	ESTABLECIMIENTO DE SALUD	DENOMINACION DEL EQUIPAMIENTO	COSTO TOTAL
1	SERVICIO DE ALIMENTACIÓN Y REFRIGERIO PARA FERIAS DEL VIH	ALIMENTACION A MARINOS	1,200.00
2	COMPRA DE INSECTICIDA PARA ROEDORES	COMPRA	6.270,00
3	TRASPASO PRESUPUESTARIO PARA MANTENIMIENTO DE AMBULANCIAS	TRASPASO	15.000,00
<b>TOTAL BS.-</b>			<b>EJECUTADO:</b> <b>22.470,00</b> <b>8%</b> <b>SALDO. 7.530,00</b>

**F).- PROGRAMAS NACIONALES - ENFERMEDADES NO TRANSMISIBLES: 200-0000-05**

N°	ESTABLECIMIENTO DE SALUD	DENOMINACION DEL EQUIPAMIENTO	COSTO TOTAL
1	SERVICIO DE ALIMENTACIÓN PARA CAMPAÑAS DE CRIADERO DE MOSQUITO PARA MARINOS (FECHERO)	ALIMENTACION A MARINOS	3.000.00
2	SERVICIO DE ALIMENTACIÓN PARA CAMPAÑAS DE CRIADERO DE MOSQUITO PARA MARINOS (OCTUBRE)	ALIMENTACION A MARINOS	4.000,00
3	COMPRA DE JERINGAS, CARNET DE VACUNAS, CINTILLOS	traspaso	10.000,00
<b>TOTAL BS.-</b>			<b>EJECUTADO:</b> <b>17.000,00</b>

	<b>53%</b> <b>SALDO. 13.00,00</b>
--	--------------------------------------

**G).- MANTENIMIENTO Y REPARACIÓN DE EQUIPOS BIOMÉDICOS DEL SECTOR SALUD 200-0000-06**

N°	ESTABLECIMIENTO DE SALUD	DENOMINACION DEL EQUIPAMIENTO	COSTO TOTAL
1	SERVICIO DE MANTENIMIENTO DE SILLONES ODONTOLÓGICOS Y EQUIPOS DE LABORATORIO DE ÁREAS DE CABECERA.	SERVICIO	19.950,00
2	SERVICIO DE MANTENIMIENTO DE EQUIPOS DE LABORATORIO C.S. PUERTO VILLARROEL	SERVICIO	5.780,00
3	SERVICIO DE MANTENIMIENTO DE EQUIPOS DE LABORATORIO DE ÁREAS DE VALLE HERMOSO, VALLE SACTA, MARIPOSAS, VILLA NUEVA, PUERTO VILLARROEL Y VALLE IVIRZA	SERVICIO	19.990,00
<b>TOTAL BS.-</b>			<b>EJECUTADO:</b> <b>45.720,00</b> <b>65%</b> <b>SALDO. 29.280,00</b>

**H).- MANTENIMIENTO Y REPARACIÓN DE AMBULANCIAS, MOTOS Y SEGUROS DEL SECTOR SALUD: 200-0000-07**

N°	ESTABLECIMIENTO DE SALUD	DENOMINACION LA REFACCIÓN	COSTO TOTAL
1	ADQUISICIÓN DE REPUESTOS PARA MOTOCICLETAS C.S. 2 DE MARZO, V. TUNARI, INGAVI B, ALTO SAN PABLO, PTO VILLARROEL	ADQUISICIÓN	19.930,00
2	SERVICIO DE MANTENIMIENTO DE AMBULANCIA DE CONTROL N° 4563-KLA DEL C.S. DE PUERTO VILLARROEL Y C.S. VALLE HERMOSO	SERVICIO	8.835,00
3	COMPRA DE LLANTAS PARA AMBULANCIA, CON PLACA DE CONTROL 5302-GXK DEL C.S. VALLE SACTA	SERVICIO	9.200,00
4	ADQUISICIÓN DE REPUESTOS PARA MOTOCICLETAS C.S. PARAISO, ISRAEL, V. SACTA, SACTA NORTE, V. IVIRZA	ADQUISICIÓN	16.124,00
5	SERVICIO DE MANTENIMIENTO DE LA AMBULANCIA, CON PLACA DE CONTROL 4563-KLA DEL C.S. PTO VILLARROEL	SERVICIOS	16.540,00
6	SEGURO DE AMBULANCIAS	SERVICIOS	<b>DEFISID</b>
7	SERVICIO DE MANTENIMIENTO DE LA AMBULANCIA, CON PLACA DE CONTROL 3804-ZPT DEL C.S. MARIPOSAS	SERVICIO	19.470,00
8	SERVICIO DE MANTENIMIENTO DE AMBULANCIA DE CONTROL N° 4069-XCN C.S. VALLE HERMOSO	SERVICIO	16.613,00

9	COMPRA DE BATERIA PARA DE CONTROL N° 4563-KLA DEL C.S. DE PUERTO VILLARROEL	ADQUISICIÓN	1.580,00
<b>TOTAL BS.-</b>			<b>EJECUTADO:108.292,00</b> <b>100%</b> <b>DEFISID. 8.292,00</b>

**I).- REFACCIÓN, MANTENIMIENTO INFRAESTRUCTURA DE ESTABLECIMIENTOS DE SALUD: 200-0000-08**

N°	ESTABLECIMIENTO DE SALUD	DENOMINACION LA REFACCIÓN	COSTO TOTAL
1	PUERTAS Y VENTANAS C.S. VILLA NUEVA	ADQUISICIÓN	37.559,00
2	REFACCIÓN Y AMPLIACION DE INFRAESTRUCTURAS C.S. VALLE TUNARI (LABORATORIO)	OBRA VENDIDA	47.905,51
3	REFACCIÓN Y AMPLIACION DE INFRAESTRUCTURAS P.S. SANTA FE	OBRA VENDIDA	38.230,54
4	REFACCIÓN Y AMPLIACION DE INFRAESTRUCTURAS C.S VALLE SACTA (CUBIERTA)	OBRA VENDIDA	93.560,68
5	REFACCIÓN Y AMPLIACION DE INFRAESTRUCTURAS ENTOMOLOGIA (DENGUE)	OBRA VENDIDA	31.966,19
6	PROVICION DE MATERIAL C.S. VALLE HERMOSO, IVIRGARZAMA, V. TUNARI	ADQUISICIÓN	10.618,00
<b>TOTAL BS.-</b>			<b>EJECUTADO:242.025,58</b> <b>78%</b> <b>SALDO. 107.974,42 (IDH)</b>

**J).- EQUIPAMIENTO RED MUNICIPAL DE SALUD: 200-0000-09**

N°	ESTABLECIMIENTO DE SALUD	DENOMINACION	COSTO TOTAL
1	AQUISICION DE EQUIPOS DE LABORATORIO C.S. VALLE TUNARI	ADQUISICIÓN	135.712,00
2	ADQUISICIÓN DE EQUIPO FARMANIA MUNICIPAL (FIM)	ADQUISICIÓN	12.750,00
3	AIRES ACONDICIONADOS, V. TUNARI, V.SACTA, IVIRGARZAMA, ISRAEL	ADQUISICIÓN	40.070,00
4	ADQUISICIÓN DE INSTRUMENTAL MÉDICO Y ODONTOLÓGICO, MOBILIARIO, EQUIPOS MÉDICOS, EQUIPOS INFORMÁTICOS	ADQUISICIÓN	282.608
5	ADQUISICIÓN DE BALANZAS PEDIATRIAS Y ADULTOS PARA EQUIPAMIENTO DE AREA DE SALUD VALLE HERMOSO, VALLE SACTA, MARIPOSAS, PUERTO VILLARROEL E IVIRGARZAMA	ADQUISICIÓN	32.240,00
6	ADQUISICIÓN DE INSTRUMENTAL ODONTOLOGICO, MOBILIARIO Y EQUIPO INFORMATICO	ADQUISICIÓN	44.500,00
<b>TOTAL BS.-</b>			<b>EJECUTADO: 594.950,00</b> <b>100%</b> <b>SALDO. 26.599,70</b>

### K).- FORTALECIMIENTO PROGRAMA PROGRAMA SAFCI – MI SALUD: 20-0000-10

N°	ESTABLECIMIENTO DE SALUD	DENOMINACION	COSTO TOTAL
1	ADQUISICION DE MATERIAL DE ESCRITORIO PARA EL PROGRAMA SAFCI – MI SALUD	ADQUISICIÓN	1.372,50
2	SERVICIO DE ALIMENTACION PARA FERIAS	SERVICIO	600,00
3	SERVICIO DE ALIMENTACION PARA FERIAS PARA EL PROGRAMA SAFCI – MI SALUD	SERVICIO	1.000,00
TOTAL BS.-			EJECUTADO: 2.972,50 <b>2%</b> SALDO. 17.027,50

### L).- FORTALECIMIENTO PROGRAMA BONO JUANA AZURDUY: 20-0000-11

N°	ESTABLECIMIENTO DE SALUD	DENOMINACION	COSTO TOTAL
1	ADQUISICIÓN DE MATERIAL DE ESCRITORIO PROGRAMA BONO JUANA AZURDUY	ADQUISICIÓN	1.692,00
2	ADQUISICIÓN DE REPUESTOS PARA MOTOCICLETA DEL PROGRAMA B.J.A	ADQUISICIÓN	1.938,00
3	USO DE COMBUSTIBLE	COMBUSTIBLE	1.800,00
TOTAL BS.-			EJECUTADO: 5.430,00 <b>98%</b> SALDO. 4.570,00

### PAGOS INTERNIVELES E INTERMUNICIPALES

N°	MUNICIPIOS ACREEDORES	DENOMINACION	COSTO TOTAL
1	GONIERNO AUTONOMO MUNICIPAL DE AIQUILE	PAGOS DE LA LEY 1152	4.581,75
2	GONIERNO AUTONOMO MUNICIPAL DE SAN CARCOS	PAGOS DE LA LEY 1152	1.210,42
3	GONIERNO AUTONOMO MUNICIPAL SACABA	PAGOS DE LA LEY 1152	16.139,00
4	GONIERNO AUTONOMO MUNICIPAL SI PE SIPE	PAGOS DE LA LEY 1152	83,00
5	GONIERNO AUTONOMO MUNICIPAL PUNATA	PAGOS DE LA LEY 1152	7.869,00
6	GONIERNO AUTONOMO MUNICIPAL SUCRE	PAGOS DE LA LEY 1152	6.251,07
7	GONIERNO AUTONOMO DEPARTAMENTAL DE COCHABAMBA	PAGOS DE LA LEY 1152	114.220,73
8	GONIERNO AUTONOMO MUNICIPAL CHIMORE	PAGOS DE LA LEY 1152	3.352,55
9	GONIERNO AUTONOMO MUNICIPAL VILLA TUNARI	PAGOS DE LA LEY 1152	16.457,00
10	GONIERNO AUTONOMO MUNICIPAL SHINAOTA	PAGOS DE LA LEY 1152	2.310,00
11	GONIERNO AUTONOMO MUNICIPAL COLCAPIRUA	PAGOS DE LA LEY 1152	1.561,10
12	GONIERNO AUTONOMO MUNICIPAL MONTERO	PAGOS DE LA LEY 1152	9.208,26
13	GONIERNO AUTONOMO MUNICIPAL VINTO	PAGOS DE LA LEY 1152	1.950,34

14	HOSP. VILLA TUNARI III	PAGOS DE LA LEY 1152	60.494,05
15	HOSP. VIEDMA III	PAGOS DE LA LEY 1152	170.672,00
16	GASTROENTEROLOGICO BOL JAP III	PAGOS DE LA LEY 1152	5.321,00
<b>TOTAL BS.-</b>			<b>EJECUTADO:421.685,1</b> <b>8 64%</b> <b>SALDO. 00,00</b>

**M).- SERVICIOS DE SALUD UNIVERSAL Y GRATUITA-SUS: 20-0000-99**

N°	ESTABLECIMIENTO DE SALUD	DENOMINACION	COSTO TOTAL
1	ADQUISICION DE INSUMOS DE ENFERMERIA PARA CENTROS DE SALUD DE PRIMER NIVEL, PRIMER CUATRIMESTRE	COMPRA MENOR	40,798.60
2	ADQUISICIÓN DE INSUMOS DE ENFERMERÍA PARA CENTROS DE SALUD DE PRIMER NIVEL , SEGUNDO CUATRIMESTRE	ANPE	127,984.50
3	ADQUISICION DE INSUMOS DE ENFERMERIA PARA CENTROS DE SALUD DE PRIMER NIVEL , SEGUNDO CUATRIMESTRE-DECLARADOS DESIERTOS	COMPRA MENOR	18,600.00
4	ADQUISICIÓN DE REACTIVOS E INSUMOS DE LABORATORIO PARA C.S. DEL MUNICIPIO DE PUERTO VILLARROEL PRIMER SEMESTRE.	ANPE	80,002.68
5	ADQUISICIÓN DE REACTIVOS E INSUMOS DE LABORATORIO PARA C.S. DEL MUNICIPIO DE PUERTO VILLARROEL PRIMER SEMESTRE-DECLARADOS DESIERTO.	COMPRA MENOR	15,830.00
6	ADQUISICIÓN DE REACTIVOS E INSUMOS DE LABORATORIO PARA C.S. DEL MUNICIPIO DE PUERTO VILLARROEL 2DO SEMESTRE.	COMPRA MENOR	46,196.84
7	ADQUISICIÓN DE COMPLEMENTO NUTRICIONAL PARA LA ADULTA Y EL ADULTO MAYOR CARMELO CON QUINUA, PRIMER CUATRIMESTRE GESTIÓN 2025.	ANPE	299,944.20
8	ADQUISICIÓN DE ALIMENTO COMPLEMENTARIO NUTRIBEBE PARA MUNICIPIO DE PUERTO VILLARROEL.	ANPE	299,813.97
9	ADQUISICIÓN DE INSUMOS ODONTOLÓGICOS PARA C.S. DEL MUNICIPIO DE PUERTO VILLARROEL, PRIMER CUATRIMESTRE.	ANPE	153,008.42
10	ADQUISICION DE INSUMOS ODONTOLOGICOS PARA C.S. DEL MUNICIPIO DE PUERTO VILLARROEL, PRIMER CUATRIMESTRE-DECLARADOS DESIERTO.	COMPRA MENOR	17,962.00
11	ADQUISICIÓN DE INSUMOS ODONTOLÓGICOS PARA C.S. DEL MUNICIPIO DE PUERTO VILLARROEL, SEGUNDO CUATRIMESTRE	ANPE	99,201.65
12	ADQUISICION DE INSUMOS ODONTOLOGICOS PARA C.S. DEL MUNICIPIO DE PUERTO VILLARROEL,	COMPRA MENOR	13,933.00

	SEGUNDO CUATRIMESTRE-DECLARADOS DESIERTOS.		
13	ADQUISICION DE INSUMOS ODONTOLÓGICOS PARA C.S. DEL MUNICIPIO DE PUERTO VILLARROEL, TERCER CUATRIMESTRE	ANPE	110,513.00
14	ADQUISICION DE MEDICAMENTOS PARA CENTROS DE SALUD DE PRIMER NIVEL, PRIMER CUATRIMESTRE GESTIÓN 2025	ANPE	471,534.04
15	ADQUISICIÓN DE MEDICAMENTOS PARA CENTROS DE SALUD DE PRIMER NIVEL, PRIMER CUATRIMESTRE GESTIÓN 2025 - DECLARADOS DESIERTOS.	ANPE	62,938.00
16	ADQUISICIÓN DE MEDICAMENTOS PARA CENTROS DE SALUD DE PRIMER NIVEL, PRIMER CUATRIMESTRE GESTIÓN 2025 (PRODUCTOS NO CATALOGADOS HECHO EN BOLIVIA).	COMPRA NACIONAL POR CONVOCATORIA HECHO EN BOLIVIA	233,558.00
17	ADQUISICION DE MEDICAMENTOS PARA CENTROS DE SALUD DE PRIMER NIVEL, PRIMER CUATRIMESTRE GESTIÓN 2025 (PRODUCTOS NO CATALOGADOS HECHO EN BOLIVIA)-DECLARADOS DESIERTO	ANPE	77.596.10
18	ADQUISICIÓN DE MEDICAMENTOS PARA CENTROS DE SALUD DE PRIMER NIVEL, SEGUNDO CUATRIMESTRE GESTIÓN 2025 (PRODUCTOS NO CATALOGADOS HECHO EN BOLIVIA).	ANPE	323,909.50
19	ADQUISICIÓN DE MEDICAMENTOS PARA CENTROS DE SALUD DE PRIMER NIVEL, SEGUNDO CUATRIMESTRE GESTIÓN 2025 (PRODUCTOS NO CATALOGADOS HECHO EN BOLIVIA)-DECLARADOS DESIERTOS..	ANPE	30,601.11
20	ADQUISICION DE MEDICAMENTOS PARA CENTROS DE SALUD DE PRIMER NIVEL, SEGUNDO CUATRIMESTRE GESTIÓN 2025 (PRODUCTOS NO CATALOGADOS HECHO EN BOLIVIA)-DECLARADOS DESIERTOS.	COMPRA MENOR	15,189.00
21	ADQUISICION DE MEDICAMENTOS PARA CENTROS DE SALUD DE PRIMER NIVEL, SEGUNDO CUATRIMESTRE GESTIÓN 2025 (PRODUCTOS CATALOGADOS HECHO EN BOLIVIA)	COMPRA NACIONAL POR CONVOCATORIA HECHO EN BOLIVIA	434.882.56
22	ADQUISICIÓN DE MEDICAMENTOS PARA CENTROS DE SALUD DE PRIMER NIVEL, SEGUNDO CUATRIMESTRE GESTIÓN 2025 (PRODUCTOS CATALOGADOS HECHOS EN BOLIVIA) - DECLARADOS DESIERTOS.	COMPRA MENOR	31,080.00
23	ADQUISICIÓN DE MEDICAMENTOS PARA CENTROS DE SALUD DE PRIMER NIVEL, SEGUNDO CUATRIMESTRE GESTIÓN 2025 (PRODUCTOS CATALOGADOS HECHOS EN BOLIVIA) - DECLARADOS DESIERTOS.	COMPRA MENOR	19,995.50
24	ADQUISICIÓN DE MEDICAMENTOS PARA CENTROS DE SALUD DE PRIMER NIVEL, TERCER CUATRIMESTRE GESTIÓN 2025 (PRODUCTOS NO CATALOGADOS HECHO EN BOLIVIA).	ANPE	51,917.00
25	ADQUISICION DE MEDICAMENTOS PARA CENTROS DE SALUD DE PRIMER NIVEL, TERCER CUATRIMESTRE GESTIÓN 2025 (PRODUCTOS NO CATALOGADOS	COMPRA MENOR	12.546,68



	HECHO EN BOLIVIA)-DECLARADOS DESIERTOS.		
26	ADQUISICION DE MEDICAMENTOS PARA CENTROS DE SALUD DE PRIMER NIVEL, TERCER CUATRIMESTRE GESTION 2025 (PRODUCTOS CATALOGADOS HECHO EN BOLIVIA).	COMPRA NACIONAL POR CONVOCATORIA HECHO EN BOLIVIA	97,603.40
27	ADQUISICION DE MEDICAMENTOS PARA CENTROS DE PRIMER NIVEL 3ER CUATRIMESTRE GESTION 2025(PRODUCTOS CATALOGADOS HECHO EN BOLIVIA) ITEMS DECLARADOS DECIERTOS	COMPRA MENOR	9,326.00
TOTAL BS.-			<b>EJECUTADO:</b> <b>3.183.919,07</b> <b>100%</b> <b>SALDO.00,00</b> <b>DEFISID</b>

**OBJETIVO:** fortalecer a las cabeceras de área con equipamiento médicos, laboratorio para una atención con calidad y calidez de manera rápida y oportuna a los siguientes establecimientos de salud

N°	ESTABLECIMIENTO DE SALUD 5 CABECERAS DE AREA		
1	VALLE SACTA	EQUIPAMIENTO MEDICO	REALIZADO
2	VALLE HERMOSO	EQUIPAMIENTO MEDICO	REALIZADO
3	MARIPOSAS	EQUIPAMIENTO MEDICO	REALIZADO
4	PUERTO VILLARROEL	EQUIPAMIENTO MEDICO	REALIZADO
5	BIARECUATE	APERTURA DE SERVICIO Y EQUIPAMIENTO ODONTOLOGICO	EN EJECUCIÓN

cabe manifestar que se tiene previsto alcanzar las refacciones de nuevas infraestructuras de salud en nuestro municipio que beneficiaran a nuestra población las cuales se tiene a bien detallar:

N°	ESTABLECIMIENTO DE SALUD
1	SENDA VI
2	PARAISO
3	VALLE HERMOSO
4	VILLA SAN PABLO
5	VILLA NUEVA

### 7.3. HOSPITAL CENTRAL VIRGARZAMA

Nº	CARGO	CLASE DE SERVIDOR	TIEMPO DEL SERVIDOR DENTRO DE LA ALCALDÍA	HABER BÁSICO MENSUAL	DESCUENTOS DE LEY AFPS, SEGUROS OTROS	LIQUIDO PAGABLE
1	JEFA ADMINISTRATIVA DE SALUD	PERMANENTE	23 MESES	6.915,00	878,91	6.036,09
2	RESPONSABLE DE CONTABILIDAD Y PRESUPUESTOS	PERMANENTE	36 MESES	5.715,00	726,39	4.988,61
3	RESPONSABLE DE TESORERÍA Y SEGUROS	PERMANENTE	33 MESES	4.995,00	634,87	4.360,13
4	CHOFER DE AMBULANCIA N°1	PERMANENTE	12 MESES	4.145,00	526,84	3.618,16
5	4 MANUALES DE COCINA	EVENTUAL	12 MESES	2.750,00	349,53	2.400,47
6	3 MANUALES DE LAVANDERÍA	EVENTUAL	12 MESES	2.750,00	349,53	2.400,47
7	1 MANUAL DE ROPERÍA Y COSTURA	EVENTUAL	12 MESES	2.750,00	349,53	2.400,47
8	10 MANUALES DE LIMPIEZA	EVENTUAL	12 MESES	2.750,00	349,53	2.400,47
9	3 PORTERÍA Y SEGURIDAD	EVENTUAL	12 MESES	2.750,00	349,53	2.400,47
10	1 JARDINERO	EVENTUAL	12 MESES	2.750,00	349,53	2.400,47
11	1 TÉCNICO DE MANTENIMIENTO DE INFRAESTRUCTURA HCI.	EVENTUAL	12 MESES	2.850,00	362,24	2.487,76
12	1 AUXILIAR DE MANTENIMIENTO DE INFRAESTRUCTURA HCI.	EVENTUAL	12 MESES	2.750,00	349,53	2.400,47
13	3 CHOFERES DE AMBULANCIA	EVENTUAL	12 MESES	3.650,00	463,92	3.186,08
14	1 TÉCNICO EN RAYOS X	EVENTUAL	12 MESES	3.050,00	387,66	2.662,34
15	TEC DE RECURSOS HUMANOS HCI.	CONSULTORÍA DE LÍNEA	11.5 MESES	3.650,00		
16	6 MÉDICOS GENERALES HCI.	CONSULTORÍA DE LÍNEA	12 MESES	3.800,00		
17	1 ENCARGADO BIOQUÍMICA HCI	CONSULTORÍA DE LÍNEA	12 MESES	3.650,00		
18	5 LIC. EN BIOQUÍMICA HCI	CONSULTORÍA DE LÍNEA	12 MESES	3.450,00		
19	1 LIC. EN	CONSULTORÍA				

	BIOQUÍMICA - MICROBIOLOGIA HCI.	DE LÍNEA	12 MESES	4.000,00		
20	2 TEC. DE LABORATORIO HCI	CONSULTORÍA DE LÍNEA	12 MESES	3.050,00		
21	5 LIC. EN FARMACIA HCI.	CONSULTORÍA DE LÍNEA	12 MESES	3.450,00		
22	20 LIC. EN ENFERMERIA HCI	CONSULTORÍA DE LÍNEA	12 MESES	3.450,00		
23	18 AUX. DE ENFERMERIA HCI.	CONSULTORÍA DE LÍNEA	12 MESES	2.750,00		
24	RESPONSABLE DE SEGUROS "SALUD RENAL"	CONSULTORÍA DE LÍNEA	12 MESES	4.000,00		
25	ENCARGADO DE ALMACENES Y ACTIVOS FIJOS	CONSULTORÍA DE LÍNEA	12 MESES	3.800,00		
26	ENCARGADO DE ADQUISICIONES Y CONTRATACIONES HCI	CONSULTORÍA DE LÍNEA	12 MESES	3.800,00		
27 28	MEDICO GENERAL DE EXPEDIENTES CLINICOS	CONSULTORÍA DE LÍNEA	12 MESES	3.800,00		
29	MEDICO CIRUJANO	CONSULTORÍA DE LÍNEA	12 MESES	6.750,00		
30	MÉDICO ANESTESIOLOGO	CONSULTORÍA DE LÍNEA	12 MESES	6.750,00		
31	MEDICO GINECOLOGO	CONSULTORÍA DE LÍNEA	12 MESES	6.750,00		
32	MEDIGO ECOGRAFISTA	CONSULTORÍA DE LÍNEA	11 MESES	6.200,00		
33	TEC. ENCARGADO DE SISTEMAS Y PLATAFORMA	CONSULTORÍA DE LÍNEA	12 MESES	3.450,00		
34	PSICOLOGA	CONSULTORÍA DE LÍNEA	12 MESES	3.450,00		
35	TRABAJO SOCIAL	CONSULTORÍA DE LÍNEA	12 MESES	3.450,00		
36	LIC. EN NUTRICION	CONSULTORÍA DE LÍNEA	12 MESES	3.800,00		
37	TEC. ENCARGADO DE RESIDUOS SOLIDOS - BIOSEGURIDAD	CONSULTORÍA DE LÍNEA	12 MESES	3.450,00		
38	TECNICO EN RADIOLOGIA N°1	CONSULTORÍA DE LÍNEA	12 MESES	3.050,00		
39	TECNICO ENCARGADO DE SEGUROS SUS	CONSULTORÍA DE LÍNEA	12 MESES	3.450,00		
40	TECNICO DE CONTABILIDAD Y CAJA CHICA	CONSULTORÍA DE LÍNEA	12 MESES	3.050,00		
41	TEC. ENCARGADO	CONSULTORÍA	12 MESES	3.450,00		

	DE CAJA Y EXPEDIENTE CLINICO	DE LÍNEA				
42	2 TECNICO DE CAJA HCI	CONSULTORÍA DE LÍNEA	12 MESES	3.050,00		
43	3 TECNICO DE EXPEDIENTE CLINICO Y ADMISION HCI.	CONSULTORÍA DE LÍNEA	12 MESES	3.050,00		
44	9 AUX. ENFERMERÍA HCI.	CONSULTORÍA DE LÍNEA	12 MESES	2.750,00		
<b>TOTAL</b>						<b>5.168.653,00</b>

#### APERTURAS PROGRAMATICAS:

CATEGORIA PROGRAMÁTICA			DESCRIPCIÓN	PRESUPUESTO VIGENTE	PRESUPUESTO EJECUTADO AL 31 DE DICIEMBRE
200	0000	020	FUNCIONAMIENTO HOSPITAL CENTRAL DE IVIRGARZAMA	3,225,083.52	Saldo Caja Banco: <b>4,922.36</b> Ejecutado: <b>3,220,161.16</b>
200	0000	021	FUNCIONAMIENTO SERVICIOS DE HEMODIALISIS DEL H.C.I.	567,498,63	Saldo Caja Banco: <b>16,415.51</b> Ejecutado: <b>551,083.12</b>
200	0000	099	SERVICIOS DE SALUD UNIVERSAL Y GRATUITA - SUS	7,132,776,19	Saldo Caja Banco: <b>27,447.36</b> Ejecutado: <b>7,105,328.43</b>

#### A) .- FUNCIONAMIENTO HOSPITAL CENTRAL DE IVIRGARZAMA

Nº	HOSPITAL CENTRAL IVIRGARZAMA	DENOMINACION	COSTO TOTAL
1	CONTRATACION DE CONSULTORES DE LINEA CONSULTORES DE LINEA DEL HOSPITAL CENTRAL IVIRGARZAMA	ANPE	1,131,126.62
2	ADQUISICIÓN DE REPUESTOS (BALATAS DE FRENO Y RELAY) PARA LA AMBULANCIA TOYOTA LAND CRUISER CON PLACA Nº 1390-TPK	COMPRA MENOR	1,160.00
3	ADQUISICIÓN DE LLANTAS, CAMARAS, Y CUBRE CAMARA PARA LAS AMBULANCIAS TOYOTA LAND CRUISER 1390-TPK Y NISSAN URVAN 6325-XXD DEL HOSPITAL	COMPRA MENOR	49,573.60
4	ADQUISICIÓN DE MATERIAL DE ESCRITORIO PARA LOS DIFERENTES SERVICIOS DEL HOSPITAL CENTRAL IVIRGARZAMA.	COMPRA MENOR	44,428.25
5	ADQUISICIÓN DE REPUESTOS PARA EQUIPOS MEDICOS DE ESTERILIZACION, RAYOS X Y QUIROFANO DEL HOSPITAL	COMPRA MENOR	17,044.00

6	ADQUISICIÓN DE BATERIAS, FILTROS Y LUBRICANTES PARA LAS 4 AMBULANCIAS DEL HOSPITAL	COMPRA MENOR	18,280.00
7	REGISTRO DEL PAGO POR EL MANTENIMIENTO PREVENTIVO Y CORRECTIVO DE EQUIPOS MEDICOS DE LOS SERVICIOS DE EMERGENCIAS, RAYOS X, ECOGRAFIA, LABORATORIO, PEDIATRIA, QUIROFANO, NEONATOLOGIA, ESTERILIZACION, CONSULTA EXTERNA, SALA DE PARTOS, HEMODIALISIS, SALAS DE INTERNACION Y FISIOTERAPIA DEL HOSPITAL	COMPRA MENOR	20,000.00
8	MANTENIMIENTO GENERAL DE LA PLANTA DE TRATAMIENTO DE AGUA DE LA UNIDAD DE HEMODIALISIS DEL HOSPITAL CENTRAL IVIRGARZAMA.	COMPRA MENOR	48,000.00
9	ADQUISICIÓN DE INSUMOS (CABESTRILLO ADULTO SIMPLE) PARA LA FARMACIA DEL HOSPITAL CENTRAL IVIRGARZAMA.	COMPRA MENOR	3,950.00
10	SERVICIOS PROFESIONALES REALIZADOS EN LOS SERVICIOS DE PEDIATRÍA, MEDICINA INTERNA, CIRUGIA, ANESTESIOLOGIA, MEDICINA GENERAL Y ENFERMERIA DEL HOSPITAL.	COMPRA MENOR	240,468.67
11	ADQUISICION DE MEDICAMENTOS (PROPINOX CLORHIDRATO) PARA LA FARMACIA DEL HOSPITAL GESTION 2025.	COMPRA MENOR	5,760.00
12	REFACCION DE LA UNIDAD DE HEMODIALISIS Y FISIOTERAPIA DEL HOSPITAL CENTRAL IVIRGARZAMA.	COMPRA MENOR	15,280.00
13	ADQUISICION DE 1 AIRE ACONDICIONADO PARA EL SERVICIO DE QUIROFANO 1 DEL HOSPITAL GESTIÓN 2025.	COMPRA MENOR	6,280.00
14	ADQUISICION DE 1 VENTILADOR DE TECHO PARA SALA DE ESPERA Y EL SERVICIO DE TRASLADO DE 1 AIRE ACONDICIONADO DE 12000 BTU DE INFECTOLOGIA A ECOGRAFIA DEL HOSPITAL GESTIÓN 2025.	COMPRA MENOR	700
15	CONSTRUCCION DE 1 DEPOSITO PARA ACTIVOS FIJOS DEL HOSPITAL GESTIÓN 2025.	COMPRA MENOR	14,000.00
16	ADQUISICION DE CASILLEROS PARA EL PERSONAL DE LIMPIEZA, COCINA Y LAVANDERIA DEL HOSPITAL GESTION 2025.	COMPRA MENOR	11,400.00
17	CONSTRUCCION DE PARQUEO Y DORMITORIOS PARA LOS CHOFERES Y AMBULANCIAS DEL H.C.I.	COMPRAS MENOESS	339,070.47
18	ADQUISICION DE REPUESTOS Y MANTENIMIENTO DE LA FOROCOPIADORA DEL HOSPITAL GESTION 2025.	COMPRA MENOR	1,850.00
19	ADQUISICION DE REPUESTOS PARA LOS EQUIPOS MEDICOS DEL SERVICIO DE QUIROFANO Y SALA DE PARTO DEL HOSPITAL	COMPRA MENOR	19,504.00
20	ADQUISICION DE HERRAMIENTAS PARA EL TALLER DE MANTENIMIENTO DEL HOSPITAL GESTION 2025.	COMPRA MENOR	16,971.00
21	PROVISION E INSTALACION DE LAVAMANOS PARA LA UNIDAD DE HEMODIALISIS DEL HOSPITAL	COMPRA MENOR	1,500.00
22	ADQUISICION DE REPUESTO PARA EQUIPO MEDICO DEL SERVICIO DE LABORATORIO EN EL HOSPITAL CENTRAL IVIRGARZAMA.	COMPRA MENOR	7,200.00
23	ADQUISICION DE CDS Y DVDS PARA EL SERVICIO DE SISTEMAS DEL HOSPITAL GESTION 2025	COMPRA MENOR	730
24	ADQUISICION DE MATERIAL ELECTRICO Y OTRAS HERRAMIENTAS PARA EL TALLER DE MANTENIMIENTO DEL HOSPITAL	COMPRA MENOR	13,102.00
25	SERVICIOS DE INTERNET Y TELEFONIA FIJA (LINEA 4136267) DEL HOSPITAL CENTRAL IVIRGARZAMA GESTION 2025	COMPRA MENOR	7,296.00

26	MANTENIMIENTO CORRECTIVO DE 2 EQUIPOS MEDICOS (LAMPARAS CIALITICAS) DE QUIROFANO DEL HOSPITAL CENTRAL IVIRGARZAMA GESTION 2025.	COMPRA MENOR	37,800.00
27	MANTENIMIENTO PREVENTIVO DE EQUIPO MEDICO (MICROSCOPIO) DEL SERVICIO DE LABORATORIO DEL HOSPITAL CENTRAL IVIRGARZAMA GESTIÓN 2025	COMPRA MENOR	9,840.00
28	ADQUISICION DE EQUIPOS DE COMPUTACION PARA LOS DIFERENTES SERVICIOS DEL HOSPITAL CENTRAL IVIRGARZAMA GESTION 2025.	COMPRA MENOR	43,830.00
29	ADQUISICION DE TINTA PARA IMPRESORAS DEL HOSPITAL CENTRAL IVIRGARZAMA CORRESPONDIENTE A LA GESTION 2025.	COMPRA MENOR	1,700.00
30	"REFACCION Y ADECUACION DEL SERVICIO DE INFECTOLOGIA DEL HOSPITAL GESTION 2025	COMPRAS MENORES	62,492.25
31	ADQUISICION DE LADRILLO Y CEMENTO PARA LA REFACCION Y ADECUACION DE INFECTOLOGIA DEL HOSPITAL GESTION 2025	COMPRA MENOR	4,876.00
32	MANTENIMIENTO DE EQUIPOS DE LAVANDERIA (LAVADORA, CENTRIFUGADORA Y SECADORA) DEL HOSPITAL CENTRAL IVIRGARZAMA	COMPRA MENOR	4,500.00
33	ADQUISICION DE REGULADOR DE OXIGENO Y BRAZO CON CANASTILLO PARA MONITOR PARA EL SERVICIO DE EMERGENCIAS DEL HOSPITAL CENTRAL IVIRGARZAMA	COMPRA MENOR	13,100.00
34	ADQUISICION DE SISTEMA DE ALIMENTACION ININTERRUMPIDA UPS PARA EL SERVICIO DE EMERGENCIAS DEL HOSPITAL	COMPRA MENOR	5,000.00
35	ADQUISICION DE NEGATOSCOPIOS PARA EL SERVICIO DE TELESALUD DEL HOSPITAL GESTION 2025.	COMPRA MENOR	9,300.00
36	ADQUISICION DE UNIFORMES PARA EL PERSONAL DE MANTENIMIENTO Y JARDINERIA DEL HOSPITAL GESTION 2025.	COMPRA MENOR	1,965.00
37	ADQUISICION DE UNIFORMES PARA EL PERSONAL DE PORTERIA Y SEGURIDAD DEL HOSPITAL GESTION 2025.	COMPRA MENOR	4,485.00
38	ADQUISICION DE CORTACERCO PARA EL SERVICIO DE JARDINERIA DEL HOSPITAL GESTION 2025.	COMPRA MENOR	3,345.00
39	SERVICIO DE MANTENIMIENTO Y CARGADO DE REFRIGERANTE DE AIRES ACONDICIONADOS DE LOS DIFERENTES SERVICIOS DEL HOSPITAL CENTRAL IVIRGARZAMA GESTION 2025.	COMPRA MENOR	19,760.00
40	ADQUISICION DE REPUESTOS PARA EL MONITOR DE LA MAQUINA DE ANESTESIA DE QUIROFANO DEL HOSPITAL CENTRAL IVIRGARZAMA GESTION 2025.	COMPRA MENOR	1,250.00
41	SERVICIO DE REPARACION DEL ELECTROESTIMULADOR ULTRA MAX DEL SERVICIO DE FISIOTERAPIA DEL HOSPITAL CENTRAL IVIRGARZAMA CORRESPONDIENTE A LA GESTION 2025.	COMPRA MENOR	7,350.00
42	ADQUISICION DE TONER 85-A PARA LA IMPRESORA HP LASER JET P1102W DE LA UNIDAD DE ADMINISTRACION DEL HOSPITAL CENTRAL IVIRGARZAMA CORRESPONDIENTE A LA GESTION 2025.	COMPRA MENOR	1,600.00
43	ADQUISICION DE 200 METROS DE HILO DE CORTE PARA LA MOTOROSADORA DE JARDINERIA DEL HOSPITAL CENTRAL IVIRGARZAMA CORRESPONDIENTE A LA GESTION 2025.	COMPRA MENOR	1,700.00
44	ADQUISICION DE REPUESTOS PARA EL SERVICIO DE QUIROAFANO, ESTERILIZACION Y LABORATORIO DEL HOSPITAL CENTRAL IVIRGARZAMA CORRESPONDIENTE A LA	COMPRA MENOR	15,123.67

	GESTION 2025.		
45	MANTENIMIENTO PREVENTIVO Y CORRECTIVO DE EQUIPOS MEDICOS DE LOS SERVICIOS DE EMERGENCIAS, RAYOS X, ECOGRAFIA, LABORATORIO, PEDIATRIA, QUIROFANO, NEONATOLOGIA, ESTERILIZACION, SALA DE PARTOS, SALAS DE INTERNACION Y TELESALUD DEL HOSPITAL	COMPRA MENOR	20,000.00
46	ADQUISICIÓN DE REPUESTOS Y MANTENIMIENTO DE LA AMBULANCIA TOYOTA LAND CRUISER CON PLACA N° 1390-TPK DEL HOSPITAL CENTRAL IVIRGARZAMA; CORRESPONDIENTE A LA GESTIÓN 2025.	COMPRA MENOR	19,940.00
47	ADQUISICION DE MATERIALES PARA LA REFACCION Y ADECUACION DE INFECTOLOGIA DEL HOSPITAL CENTRAL IVIRGARZAMA CORRESPONDIENTE A LA GESTION 2025.	COMPRA MENOR	6,471.00
48	REFACCION (REVESTIMIENTO DE CERAMICA Y PINTURA) DEL SERVICIO DE EMERGENCIAS DEL HOSPITAL CENTRAL IVIRGARZAMA GESTION 2025.	COMPRA MENOR	2,600.00
49	ADQUISICIÓN DE REPUESTOS Y MANTENIMIENTO DE LA AMBULANCIA TOYOTA LAND CRUISER CON PLACA N° 1390-TPK DEL HOSPITAL CENTRAL IVIRGARZAMA GESTIÓN 2025.	COMPRA MENOR	19,200.00
50	PROVISION E INSTALACION DE LUMINARIAS DE LOS AMBIENTES EXTERNOS DEL HOSPITAL CENTRAL IVIRGARZAMA GESTION 2025	COMPRA MENOR	19,060.00
51	ADQUISICION DE 10 GRAMPAS TRUPER Y 10 CAJAS DE RUEDA SIN FRENO PARA EL TALLER DE MANTENIMIENTO DEL HOSPITAL CENTRAL IVIRGARZAMA GESTION 2025.	COMPRA MENOR	4,500.00
52	PROVISION DE MATERIALES Y PERFILES PARA EL MANTENIMIENTO Y ADECUACION DE INFECTOLOGIA DEL HOSPITAL GESTION 2025	COMPRA MENOR	18,779.00
53	PROVISION DE CALAMINAS TRAPEZOIDALES Y ACCESORIOS PARA EL MANTENIMIENTO Y ADECUACION DE INFECTOLOGIA DEL HOSPITAL CENTRAL IVIRGARZAMA GESTION 2025.	COMPRA MENOR	13,330.00
54	MANTENIMIENTO Y ADECUACION (TINGLADO DEL PASILLO Y SALA) DE INFECTOLOGIA DEL HOSPITAL CENTRAL IVIRGARZAMA GESTION 2025	COMPRA MENOR	14,260.00
55	ADQUISICION DE CONECTOR TIPO YOKE PARA EL CARGUIO DE OXIGENO A TUBOS PEQUEÑOS PARA EL TRASLADO DE PACIENTES DE EMERGENCIA DEL HOSPITAL	COMPRA MENOR	1,100.00
56	ADQUISICION DE TEJAS Y MATERIALES PARA EL SERVICIO INFECTOLOGIA DEL HOSPITAL CENTRAL IVIRGARZAMA.	COMPRA MENOR	11,020.00
57	PROVISION E INSTALACION DE CIELO FALSO PARA EL SERVICIO INFECTOLOGIA DEL HOSPITAL CENTRAL IVIRGARZAMA.	COMPRA MENOR	13,908.00
58	PROVISION E INSTALACION DE PUERTAS Y VENTANAS DE ALUMINIO PARA EL SERVICIO INFECTOLOGIA DEL HOSPITAL	COMPRA MENOR	19,730.00
59	ADQUISICION DE REPUESTOS Y MANTENIMIENTO DE LAS AMBULANCIAS DEL HOSPITAL CENTRAL IVIRGARZAMA	COMPRA MENOR	17,930.00
60	ADQUISICION DE MONITOR FETAL PARA EL SERVICIO DE GINECOLOGIA DEL HOSPITAL CENTRAL IVIRGARZAMA.	COMPRA MENOR	18,500.00
61	PROVISION DE PERFILES Y PRODUCTOS METALICOS PARA LA CONSTRUCCION DE TINGLADO DEL PARQUEO DE AMBULANCIAS DEL HOSPITAL CENTRAL IVIRGARZAMA.	COMPRAS MENORES	58,210.00



62	ADQUISICION DE MATERIALES PARA EL TALLER DE MANTENIMIENTO DEL HOSPITAL CENTRAL IVIRGARZAMA CORRESPONDIENTE A LA GESTION 2025	COMPRA MENOR	8,260.00
63	ADQUISICION DE EQUIPOS DE COMPUTACION PARA LOS DIFERENTES SERVICIOS DEL HOSPITAL CENTRAL IVIRGARZAMA GESTION 2025.	COMPRA MENOR	19,880.00
64	ADQUISICION DE ACCESORIOS Y MANTENIMIENTO DE CAMARAS DE SEGURIDAD DEL HOSPITAL	COMPRA MENOR	10,188.00
65	ADQUISICION DE CAMARAS Y GRAVADOR DE SEGURIDAD (GRAVADOR HDCVI DE 16 CANALES 4K Y CAMARA HDCVI CON MICROFONO)" PARA EL HOSPITAL CENTRAL IVIRGARZAMA.	COMPRA MENOR	9,812.00
66	ADQUISICION DE RIFAMICINA SODICA PARA LA FARMACIA DEL HOSPITAL CENTRAL IVIRGARZAMA GESTION 2025.	COMPRA MENOR	1,850.00
67	PROVISION DE TIERRA PARA EL RELLENADO DEL SUELO DEL PARQUEO DE AMBULANCIAS Y VIVIENDAS PARA CHOFERES DEL HOSPITAL CENTRAL IVIRGARZAMA GESTION 2025	COMPRA MENOR	9,309.00
68	PROVISION DE CALAMINAS TRAPEZOIDALES PARA LA CONSTRUCCION DE TINGLADO DEL PARQUEO DE AMBULANCIAS Y VIVIENDAS DE CHOFERES DEL HOSPITAL CENTRAL IVIRGARZAMA GESTION 2025	COMPRAS MENORES	73,346.10
69	ADQUISICION DE MATERIALES Y HERRAMIENTAS PARA EL TALLER DE MANTENIMIENTO DEL HOSPITAL CENTRAL IVIRGARZAMA GESTION 2025	COMPRA MENOR	6,582.00
70	ADQUISICION DE INSUMOS PARA EL SERVICIO DE TRAUMATOLOGIA DEL HOSPITAL CENTRAL IVIRGARZAMA GESTION 2025.	COMPRA MENOR	4,200.00
71	OBRAS COMPLEMENTARIAS DE INFECTOLOGIA (BAÑO DE ENFERMERIA) DEL HOSPITAL CENTRAL IVIRGARZAMA, GESTION 2025.	COMPRAS MENOESS	99,117.91
72	ADQUISICIÓN DE REPUESTOS (INTERRUPTOR PRINCIPAL LEVANTA VIDRIO) PARA LA AMBULANCIA NISSAN PATROL CON PLACA Nº 2973-NXE DEL HOSPITAL	COMPRA MENOR	4,885.00
73	SERVICIO DE CONSULTORÍA POR PRODUCTO PARA LA ELABORACION DEL PROYECTO DE: "PARQUEO DE AMBULANCIAS Y DORMITORIOS PARA CHOFERES DEL HOSPITAL CENTRAL IVIRGARZAMA"GESTION 2025	COMPRA MENOR	17,000.00
74	MANTENIMIENTO PREVENTIVO Y CARGADO DE REFRIGERANTE DE AIRES ACONDICIONADOS DE LOS DIFERENTES SERVICIOS DEL HOSPITAL CENTRAL IVIRGARZAMA GESTION 2025.	COMPRA MENOR	19,950.00
75	ADQUISICION DE REPUESTOS Y MANTENIMIENTO DE LA FOTOCOPIADORA DEL HOSPITAL CENTRAL IVIRGARZAMA CORRESPONDIENTE A LA GESTION 2025;.	COMPRA MENOR	2,348.00
76	ADQUISICION DE MOTOR TRIFASICO 220/380 V PARA EL SERVICIO DE LAVANDERIA DEL HOSPITAL CENTRAL IVIRGARZAMA GESTION 2025.	COMPRA MENOR	2,930.00
77	ADQUISICION DE CABLE PARA LA UNIDAD DE HEMODIALISIS, INFECTOLOGIA, Y MANTENIMIENTO DEL HOSPITAL CENTRAL IVIRGARZAMA GESTION 2025.	COMPRA MENOR	5,250.00
78	ADQUISICION DE 1 CONVERTIDOR DE FRECUENCIA Y MODULO DE EXPANSION PARA LA SECADORA DE LAVANDERIA Y ROPERIA DEL HOSPITAL CENTRAL IVIRGARZAMA GESTION 2025.	COMPRA MENOR	8,592.00

79	MANTENIMIENTO CORRECTIVO DE AIRES ACONDICIONADOS DE LOS DIFERENTES SERVICIOS DEL HOSPITAL CENTRAL IVIRGARZAMA GESTION 2025.	COMPRA MENOR	4,050.00
80	ADQUISICION DE FILTROS Y ACEITE DE MOTOR PARA LAS AMBULANCIAS NISSAN URBAN6325-XXD, NISSAN PATROL 2973-NXE Y 6325-XUA Y LA TOYOTA LAND CRUISER 1390-TPK DEL HOSPITAL CENTRAL IVIRGARZAMA GESTION 2025.	COMPRA MENOR	47,875.00
81	ADQUISICIÓN DE REPUESTO (REGULADOR DE PRESION) PARA LA AMBULANCIA NISSAN PATROL CON PLACA Nº 2973-NXE DEL HOSPITAL CENTRAL IVIRGARZAMA GESTIÓN 2025.	COMPRA MENOR	1,539.00
82	ADQUISICIÓN DE SANGRE Y HEMOCOMPONENTES DEL BANCO DE SANGRE PARA PACIENTES PARTICULARES ATENDIDOS EN EL HOSPITAL GESTION 2025	COMPRA MENOR	7830
83	AMPLIACION DE LA RED TRIFASICA PARA LA UNIDAD DE HEMODIALISIS DEL HOSPITAL CENTRAL IVIRGARZAMA.	COMPRA MENOR	19,990.00
84	ADQUISICION DE REPUESTOS (GATEWAY) PARA EL EQUIPO GENEXPERT DEL SERVICIO DE LABORATORIO DEL HOSPITAL CENTRAL IVIRGARZAMA GESTION 2025	COMPRA MENOR	39,000.00
85	REFACCION DE CUBIERTA DEL SERVICIO DE EMERGENCIA Y LABORATORIO DEL HOSPITAL CENTRAL IVIRGARZAMA GESTION 2025; CON RECURSOS PROPIOS.	COMPRA MENOR	7,150.00
86	ADQUISICION DE MODULO DE 6 COLORES PARA LA REPARACION DEL EQUIPO GENEXPERT DEL SERVICIO DE LABORATORIO DEL HOSPITAL CENTRAL IVIRGARZAMA GESTION 2025.	COMPRA MENOR	38,000.00
<b>TOTAL</b>			<b>3,031,163.54</b>
<b>SALDO</b>			<b>4922.36</b>
<b>PROCENTAJE DE EJECUCION</b>			<b>99.85%</b>

## B) .- FUNCIONAMIENTO SERVICIOS DE HEMODIALISIS DEL H.C.I.

Nº	HOSPITAL CENTRAL IVIRGARZAMA	DENOMINACION	COSTO TOTAL
1	SERVICIO DE ANÁLISIS DE AGUA (ANÁLISIS FÍSICO QUÍMICO Y BACTERIOLÓGICO) DE LA UNIDAD DE HEMODIALISIS	COMPRA MENOR	5,532.00
2	ADQUISICION DE SOLUCIONES ACIDAS Y BASICAS PARA LA UNIDAD DE HEMODIALISIS - PRIMER TRIMESTRE GESTION 2025	COMPRA MENOR	49,920.00
3	ADQUISICION DE FILTROS DIALIZADOR FRESSEENIUS 19 PARA LA UNIDAD DE HEMODIALISIS	COMPRA MENOR	25,000.00
4	MANTENIMIENTO PREVENTIVO Y CORRECTIVO PARA LOS EQUIPOS MEDICOS DE LA UNIDAD DE HEMODIALISIS	COMPRA MENOR	50,000.00
5	ADQUISICION DE FILTROS DIALIZADOR FRESSEENIUS 19 PARA LA UNIDAD DE HEMODIALISIS	COMPRA MENOR	15,000.00
6	ADQUISICION DE UNA BOMBA DE AGUA SUMERGIBLE PARA LA UNIDAD DE HEMODIALISIS	COMPRA MENOR	8,960.24
7	MANTENIMIENTO ANUAL DE LA PLANTA DE TRATAMIENTO DE AGUA DE LA UNIDAD DE HEMODIALISIS	COMPRA MENOR	49,400.00
8	ADQUISICION DE MUEBLES Y ACCESORIOS PARA LA UNIDAD DE HEMODIALISIS	COMPRA MENOR	7,600.00
9	ADQUISICION DE MUEBLES PARA LA UNIDAD DE HEMODIALISIS	COMPRA MENOR	11,700.00

10	ADQUISICION DE MEDICAMENTOS NO CATALOGADOS PARA LA UNIDAD DE HEMODIALISIS - PRIMER TRIMESTRE DE LA GESTION 2025.	COMPRA MENOR	19,988.88
11	ADQUISICION DE ACIDO PARACETICO PARA LA UNIDAD DE HEMODIALISIS - SEGUNDO TRIMESTRE DE LA GESTION 2025	COMPRA MENOR	12,000.00
12	ADQUISICION DE MEDICAMENTOS NO CATALOGADOS PARA LA UNIDAD DE HEMODIALISIS DEL HOSPITAL CENTRAL IVIRGARZAMA CORRESPONDIENTE A LA GESTION 2025.	COMPRA MENOR	19,985.00
13	ADQUISICION DE MEDICAMENTOS (HEPARINA SODICA Y CIPROFLOXACINA) PARA LA UNIDAD DE HEMODIALISIS DEL HOSPITAL CENTRAL IVIRGARZAMA GESTION 2025.	COMPRA MENOR	12,655.00
14	ADQUISICION DE MEDICAMENTOS POR EMERGENCIA PARA LA UNIDAD DE HEMODIALISIS DEL HOSPITAL CENTRAL IVIRGARZAMA GESTION 2025.	COMPRA MENOR	2,670.00
15	ADQUISICION DE MUEBLES (VITRINA DE 1 CUERPO Y CARRO AUXILIAR) PARA LA UNIDAD DE HEMODIALISIS DEL HOSPITAL CENTRAL IVIRGARZAMA GESTION 2025.	COMPRA MENOR	18,550.00
16	ADQUISICION DE UN COLGADOR EN MEDIA LUNA PARA VESTUARIO DE LA UNIDAD DE HEMODIALISIS DEL HOSPITAL CENTRAL IVIRGARZAMA GESTION 2025.	COMPRA MENOR	1,150.00
17	REGISTRO DEL PAGO POR LA ADQUISICION DE SOLUCIONES ACIDAS Y BASICAS PARA LA UNIDAD DE HEMODIALISIS	COMPRA MENOR	47,495.00
18	ADQUISICION DE MEDICAMENTOS NO CATALOGADOS DECLARADOS DESIERTOS PARA LA UNIDAD DE HEMODIALISIS - SEGUNDO TRIMESTRE GESTION 2025.	COMPRA MENOR	19,980.00
19	ADQUISICION DE FILTROS HEMODIALIZADOR F10HPS PARA LA UNIDAD DE HEMODIALISIS	COMPRA MENOR	19,800.00
20	ADQUISICIÓN DE FILTROS DE DIASAFE PLUS PARA LA UNIDAD DE HEMODIALISIS	COMPRA MENOR	49,740.00
21	ADQUISICION DE FILTROS DIALIZADOR FRESSENIUS 19 CORRESPONDIENTE AL TERCER TRIMESTRE PARA LA UNIDAD DE HEMODIALISIS	COMPRA MENOR	49,692.50
22	ADQUISICION DE SOLUCIONES ACIDAS Y BASICAS PARA LA UNIDAD DE HEMODIALISIS - TERCER TRIMESTRE GESTION 2025	COMPRA MENOR	49,956.50
<b>TOTAL</b>			<b>546,775.12</b>
<b>SALDO</b>			<b>16,415.61</b>
<b>PROCENTAJE DE EJECUCION</b>			<b>97.11%</b>

### C) .- SERVICIOS DE SALUD UNIVERSAL Y GRATUITA – SUS

Nº	HOSPITAL CENTRAL IVIRGARZAMA	DENOMINACION	COSTO TOTAL
1	ADQUISICION DE MEDICAMENTOS PARA LA FARMACIA DEL HOSPITAL CENTRAL IVIRGARZAMA	COMPRA MENOR	12,135.90
2	ADQUISICION DE MEDICAMENTOS NO CATALOGADOS DECLARADOS DESIERTOS DEL HOSPITAL	COMPRA MENOR	24,866.10
3	ADQUISICIÓN DE OXIGENO MEDICINAL PARA LOS DIFERENTES SERVICIOS DEL HOSPITAL	COMPRAS MENORES	119,790.00
4	SERVICIOS PROFESIONALES REALIZADOS EN LOS SERVICIOS DE GINECOLOGIA, PEDIATRÍA, MEDICINA INTERNA, CIRUGIA Y ANESTESIOLOGIA DEL HOSPITAL	COMPRAS MENORES	513,328.56
5	ADQUISICION DE MATERIAL DE IMPRENTA PARA LOS DIFERENTES SERVICIOS DEL HOSPITAL CENTRAL	COMPRAS MENORES	109,938.00

	IVIRGARZAMA.		
6	ADQUISICION PLACAS RADIOGRAFICAS (PLACAS DIGITALES 25X30 CM Y 20X25 CM) PARA EL SERVICIO DE RAYOS X DEL HOSPITAL	COMPRAS MENORES	151,518.00
7	ADQUISICION DE MEDICAMENTOS PARA LA FARMACIA DEL HOSPITAL CENTRAL IVIRGARZAMA.	ANPE	127,417.70
8	ADQUISICIÓN DE INSUMOS ALIMENTICIOS (CARNE DE RES, POLLO, ABARROTES, VERDURAS, FRUTAS Y PAN) PARA EL PREPARADO DE ALIMENTOS PARA LOS PACIENTES HOSPITALIZADOS Y PERSONAL DE TURNO DEL HOSPITAL CENTRAL DE IVIRGARZAMA.	COMPRAS MENORES	793,744.36
9	ADQUISICION DE MEDICAMENTOS PARA LA FARMACIA DEL HOSPITAL CENTRAL IVIRGARZAMA DECLARADOS DESIERTOS POR COMPRA NACIONAL POR CONVOCATORIA.	COMPRA MENOR	20,227.90
10	ADQUISICION DE REACTIVOS PARA EL SERVICIO DE LABORATORIO DEL HOSPITAL CENTRAL IVIRGARZAMA CORRESPONDIENTE AL CUARTO TRIMESTRE DE LA GESTION 2024; CUCE: 24-1335-00-1491645-1-1.	ANPE	147,186.39
11	ADQUISICION DE REACTIVOS DECLARADOS DESIERTOS PARA EL SERVICIO DE LABORATORIO DEL HOSPITAL CENTRAL IVIRGARZAMA CORRESPONDIENTE AL CUARTO TRIMESTRE DE LA GESTION 2024; CUCE: 24-1335-00-1502977-1-1	ANPE	111,498.52
12	ADQUISICION DE MEDICAMENTOS NO CATALOGADOS PARA LA FARMACIA DEL HOSPITAL CENTRAL IVIRGARZAMA	ANPE	164,140.60
13	ADQUISICION DE GAS DOMICILIARIO PERTENECIENTE AL HOSPITAL CENTRAL IVIRGARZAMA GESTION 2025	COMPRA MENOR	12,419.72
14	ADQUISICION DE DILUYENTES PARA EL ANALIZADOR HEMATOLOGICO DE LABORATORIO DEL HOSPITAL CENTRAL IVIRGARZAMA.	COMPRA MENOR	14,340.00
15	ADQUISICION DE LACTEOS (LECHE ENTERA UHT 946 ML Y YOGUR PROBIOTICO 1LT) PARA PACIENTES Y PERSONAL DE TURNO DEL HOSPITAL	EMPRESA BOLIVIANA DE ALIMENTOS Y DERIVADOS - EBA	42,747.00
16	ADQUISICION DE REACTIVOS PARA EL PROGRAMA DE TUBERCULOSIS DEL SERVICIO DE LABORATORIO DEL HOSPITAL CENTRAL IVIRGARZAMA CORRESPONDIENTE AL PRIMER TRIMESTRE GESTION 2025.	COMPRA MENOR	3,488.00
17	ADQUISICION DE INSUMOS (TUBOS ENDOTRAQUEALES CON BALON) PARA LA FARMACIA DEL HOSPITAL CENTRAL IVIRGARZAMA GESTION 2025.	COMPRA MENOR	841.5
18	ADQUISICION POR EMERGENCIA DE MEDICAMENTOS PARA LA FARMACIA DEL HOSPITAL CENTRAL IVIRGARZAMA GESTION 2025.	COMPRA MENOR	8,860.00
19	REGISTRO DEL PAGO POR LA ADQUISICION DE INSUMOS PARA LA FARMACIA DEL HOSPITAL CENTRAL IVIRGARZAMA CORRESPONDIENTE AL CUARTO TRIMESTRE DE LA GESTION 2024; CUCE: 24-1335-00-1501895-1-1; CON RECURSOS DEL SISTEMA ÚNICO DE SALUD (S.U.S.); SEGÚN CERTIFICACION PRESUPUESTARIA N° 138, FACTURAS N° 194796, 1296, 13517, 600, 3778 Y DEMAS DOCUMENTACIÓN ADJUNTA.	ANPE	240,288.88
20	ADQUISICION DE INDICADORES QUIMICOS PARA EL SERVICIO DE ESTERILIZACION DEL HOSPITAL CENTRAL IVIRGARZAMA CORRESPONDIENTE AL PRIMER TRIMESTRE DE LA GESTION	COMPRA MENOR	17,433.35

	2025.		
21	ADQUISICION DE MEDICAMENTOS PARA LA FARMACIA INSTITUCIONAL DEL HOSPITAL CENTRAL IVIRGARZAMA GESTION 2025.	COMPRA MENOR	7,037.50
22	ADQUISICION POR EMERGENCIA DE INSUMOS PARA EL HOSPITAL CENTRAL IVIRGARZAMA GESTION 2025.	COMPRA MENOR	3,620.00
23	ADQUISICION DE MATERIAL DE LIMPIEZA PARA EL MANEJO DE RESIDUOS SOLIDOS Y MEDIDAS DE BIOSEGURIDAD EN EL HOSPITAL CENTRAL IVIRGARZAMA	COMPRA MENOR	45,604.00
24	ADQUISICION DE INDICADORES QUIMICOS PARA EL SERVICIO DE ESTERILIZACION DEL HOSPITAL CENTRAL IVIRGARZAMA CORRESPONDIENTE AL PRIMER TRIMESTRE DE LA GESTION 2025.	COMPRA MENOR	43,671.10
25	ADQUISICION POR EMERGENCIA DE MEDICAMENTOS PARA LA FARMACIA DEL HOSPITAL CENTRAL IVIRGARZAMA GESTION 2025.	COMPRA MENOR	17,851.00
26	ADQUISICION DE DESINFECTANTES DE EQUIPOS MEDICOS Y ANTISEPTICO DE MANOS PARA EL SERVICIO DE QUIROFANO DEL HOSPITAL CENTRAL IVIRGARZAMA GESTION 2025.	COMPRA MENOR	45,775.00
27	ADQUISICION DE MATERIAL DE LIMPIEZA PARA EL HOSPITAL CENTRAL IVIRGARZAMA CORRESPONDIENTE A LA GESTION 2025.	COMPRA MENOR	19,999.20
28	ADQUISICION DE MEDICAMENTOS ANESTESICOS PARA LA CAMPAÑA DE CIRUGIAS LAPAROSCOPICAS DEL HOSPITAL CENTRAL IVIRGARZAMA GESTION 2025.	COMPRA MENOR	1,850.00
29	ADQUISICION DE MEDICAMENTOS (REMIFENTANYL) PARA LA CAMPAÑA DE CIRUGIAS LAPAROSCOPICAS DEL HOSPITAL CENTRAL IVIRGARZAMA GESTION 2025.	COMPRA MENOR	4,500.00
30	ADQUISICION DE OXIMETROS PARA SALAS DE INTERNACION DEL HOSPITAL CENTRAL IVIRGARZAMA GESTION 2025	COMPRA MENOR	1,500.00
31	ADQUISICION DE BOLSAS MORTUORIAS PARA EL HOSPITAL CENTRAL IVIRGARZAMA GESTION 2025.	COMPRA MENOR	16,000.00
32	ADQUISICION DE MEDICAMENTOS PARA LA FARMACIA INSTITUCIONAL DEL HOSPITAL CENTRAL IVIRGARZAMA GESTION 2025.	COMPRA MENOR	54,016.60
33	ADQUISICION DE SOLUCION MANITOL PARA EL SERVICIO DE GASTROENTEROLOGIA DEL HOSPITAL CENTRAL IVIRGARZAMA	COMPRA MENOR	1,912.00
34	ADQUISICION DE MEDICAMENTOS NO CATALOGADOS DEL PRIMER TRIMESTRE - ITEMS DECLARADOS DESIERTOS PARA LA FARMACIA DEL HOSPITAL CENTRAL IVIRGARZAMA GESTION 2025.	COMPRA MENOR	6,290.00
35	ADQUISICION DE INSUMOS (BRANULA Nº 20 Y 23) PARA LA FARMACIA DEL HOSPITAL CENTRAL IVIRGARZAMA CORRESPONDIENTE AL PRIMER TRIMESTRE DE LA GESTION 2025 ITEM DECLARADOS DESIERTOS.	COMPRA MENOR	6,200.00
36	ADQUISICION DE REACTIVOS PARA EL SERVICIO DE LABORATORIO DEL HOSPITAL CENTRAL IVIRGARZAMA CORRESPONDIENTE AL PRIMER TRIMESTRE DE LA GESTION 2025.	COMPRA MENOR	34,105.15
37	ADQUISICION DE MEDICAMENTOS CATALOGADOS PARA LA FARMACIA DEL HOSPITAL CENTRAL IVIRGARZAMA CORRESPONDIENTE AL PRIMER TRIMESTRE DE LA GESTION 2025 ITEM DECLARADOS DESIERTOS.	COMPRA MENOR	37,994.30
38	ADQUISICION DE MEDICAMENTOS CATALOGADOS PARA LA FARMACIA DEL HOSPITAL CENTRAL IVIRGARZAMA CORRESPONDIENTE AL PRIMER TRIMESTRE DE LA GESTION	ANPE	231,620.05



	2025.		
39	ADQUISICION DE MEDICAMENTOS PARA LA FARMACIA INSTITUCIONAL DEL HOSPITAL CENTRAL IVIRGARZAMA GESTION 2025.	COMPRA MENOR	12,240.00
40	ADQUISICION DE REACTIVOS POR EMERGENCIA PARA EL SERVICIO DE LABORATORIO DEL HOSPITAL CENTRAL IVIRGARZAMA GESTION 2025.	COMPRA MENOR	15,057.00
41	ADQUISICION DE PAQUETES DESCARTABLES PARA QUIROFANO DEL HOSPITAL CENTRAL IVIRGARZAMA GESTION 2025.	COMPRA MENOR	18,040.00
42	ADQUISICION DE MEDICAMENTOS ANESTESICOS, BLOQUEADORES Y NEUROMUSCULARES PARA LA CAMPAÑA DE CIRUGIAS LAPAROSCOPICAS HOSPITAL CENTRAL IVIRGARZAMA GESTION 2025.	COMPRA MENOR	12,372.00
43	ADQUISICION DE INSUMOS DECLARADOS DESIERTOS DEL PRIMER TRIMESTRE PARA LA FARMACIA DEL HOSPITAL CENTRAL IVIRGARZAMA GESTION 2025.	COMPRA MENOR	4,854.80
44	ADQUISICION DE MEDICAMENTOS PARA LA CAMPAÑA DE CIRUGIAS LAPAROSCOPICAS DEL HOSPITAL CENTRAL IVIRGARZAMA GESTION 2025.	COMPRA MENOR	1,024.80
45	ADQUISICION DE MEDICAMENTOS POR EMERGENCIA DECLARADOS DESIERTOS PARA LA FARMACIA DEL HOSPITAL CENTRAL IVIRGARZAMA CORRESPONDIENTE AL PRIMER TRIMESTRE GESTION 2025.	COMPRA MENOR	2,659.50
46	ADQUISICION DE INSUMOS - ITEMS DECLARADOS DESIERTOS PARA LA FARMACIA DEL HOSPITAL CENTRAL IVIRGARZAMA CORRESPONDIENTE AL PRIMER TRIMESTRE GESTION 2025.	COMPRA MENOR	2,420.00
47	ADQUISICION DE 15 TENSIOMETROS Y 15 ESTETOSCOPIOS PARA EL SERVICIO DE EMERGENCIAS E INFECTOLOGIA DEL HOSPITAL CENTRAL IVIRGARZAMA GESTION 2025.	COMPRA MENOR	7,800.00
48	ADQUISICION DE RECTOSIGMIODOSCOPIO PARA EL SERVICIO DE EMERGENCIAS DEL HOSPITAL CENTRAL IVIRGARZAMA GESTION 2025.	COMPRA MENOR	17,100.00
49	ADQUISICION DE INSUMOS (TIRAS REACTIVAS PARA PRUEBA DE GLICEMIA) PARA LABORATORIO DEL HOSPITAL CENTRAL IVIRGARZAMA GESTION 2025.	COMPRA MENOR	19,720.00
50	ADQUISICION DE ACCESORIOS Y SUMINISTROS PARA EQUIPOS MEDICOS DE QUIROFANO DEL HOSPITAL CENTRAL IVIRGARZAMA GESTION 2025.	COMPRA MENOR	18,125.00
51	ADQUISICION DE MEDICAMENTOS NO CATALOGADOS PARA LA FARMACIA DEL HOSPITAL CENTRAL IVIRGARZAMA, ITEMS DECLARADOS DESIERTOS, CORRESPONDIENTE AL PRIMER TRIMESTRE GESTION 2025.	COMPRA MENOR	9,712.80
52	ADQUISICION DE INSUMOS PARA LA FARMACIA DEL HOSPITAL CENTRAL IVIRGARZAMA, ITEMS DECLARADOS DESIERTOS, CORRESPONDIENTE AL PRIMER TRIMESTRE GESTION 2025.	COMPRA MENOR	6,500.00
53	ADQUISICION DE MEDICAMENTOS NO CATALOGADOS PARA LA FARMACIA DEL HOSPITAL CENTRAL IVIRGARZAMA, ITEMS DECLARADOS DESIERTOS, CORRESPONDIENTE AL PRIMER TRIMESTRE GESTION 2025.	COMPRA MENOR	5,125.00
54	ADQUISICION DE MEDICAMENTOS POR EMERGENCIA PARA LA FARMACIA DEL HOSPITAL CENTRAL IVIRGARZAMA GESTION 2025.	COMPRA MENOR	6,375.20
55	ADQUISICION DE INSUMOS PARA LA FARMACIA DEL HOSPITAL CENTRAL IVIRGARZAMA, ITEMS DECLARADOS DESIERTOS, CORRESPONDIENTE AL PRIMER TRIMESTRE GESTION 2025.	COMPRA MENOR	15,000.00

56	ADQUISICION DE INSUMOS PARA LA FARMACIA DEL HOSPITAL CENTRAL IVIRGARZAMA, ITEMS DECLARADOS DESIERTOS, CORRESPONDIENTE AL PRIMER TRIMESTRE GESTION 2025.	COMPRA MENOR	19,985.20
57	ADQUISICION DE MATERIAL DE LIMPIEZA PARA EL CUMPLIMIENTO DE LAS NORMAS DE BIOSEGURIDAD E IAAS EN EL HOSPITAL CENTRAL IVIRGARZAMA CORRESPONDIENTE AL PRIMER TRIMESTRE DE LA GESTION 2025.	ANPE	154,295.35
58	ADQUISICION DE INDICADORES QUIMICOS PARA EL SERVICIO DE ESTERILIZACION DEL HOSPITAL CENTRAL IVIRGARZAMA GESTION 2025.	COMPRA MENOR	19,285.80
59	ADQUISICION DE MEDICAMENTOS NO CATALOGADOS PARA LA FARMACIA DEL HOSPITAL CENTRAL IVIRGARZAMA CORRESPONDIENTE AL PRIMER TRIMESTRE DE LA GESTION 2025; CUC: 25-1335-00-1531263-1-1.	ANPE	341,755.05
60	ADQUISICION DE INSUMOS PARA LA FARMACIA DEL HOSPITAL CENTRAL IVIRGARZAMA CORRESPONDIENTE AL PRIMER TRIMESTRE DE LA GESTION 2025; CUC: 25-1335-00-1529659-1-1.	ANPE	239,774.50
61	ADQUISICION DE INSUMOS (TAPON HEPARINIZADO Y SOLUCION FISIOLOGICA) PARA LA FARMACIA DEL HOSPITAL CENTRAL IVIRGARZAMA GESTION 2025.	COMPRA MENOR	2,205.00
62	ADQUISICION DE MEDICAMENTOS (KETOROLACO 30MG/ML ) PARA LA FARMACIA DEL HOSPITAL CENTRAL IVIRGARZAMA GESTION 2025.	COMPRA MENOR	8,450.00
63	ADQUISICION DE INSUMOS PARA LA FARMACIA DEL HOSPITAL CENTRAL IVIRGARZAMA CORRESPONDIENTE AL PRIMER TRIMESTRE DE LA GESTION 2025-ITEMS DECLARADOS DESIERTOS.	COMPRA MENOR	19,407.10
64	ADQUISICION DE MEDICAMENTOS PARA LA FARMACIA DEL HOSPITAL CENTRAL IVIRGARZAMA	COMPRA MENOR	7,807.80
65	ADQUISICION DE INSUMOS PARA LA FARMACIA DEL HOSPITAL CENTRAL IVIRGARZAMA.	COMPRA MENOR	19,860.00
66	ADQUISICION DE INSUMOS PARA LA FARMACIA DEL HOSPITAL CENTRAL IVIRGARZAMA	COMPRA MENOR	13,135.00
67	ADQUISICION DE MEDICAMENTOS PSICOTROPICOS (HIPNOL 100MG/5 ML) PARA LA FARMACIA DEL HOSPITAL CENTRAL IVIRGARZAMA GESTION 2025	COMPRA MENOR	3,014.80
68	ADQUISICION DE MEDICAMENTOS NO CATALOGADOS DEL PRIMER TRIMESTRE ITEMS DECLARADOS DESIERTOS PARA LA FARMACIA DEL HOSPITAL CENTRAL IVIRGARZAMA.	COMPRA MENOR	1,051.00
69	ADQUISICION DE DESINFECTANTES PARA AREAS DE ALTO RIESGO DE CONTAMINACION APLICABLES EN AREAS BLANCAS DEL HOSPITAL CENTRAL IVIRGARZAMA GESTION 2025	COMPRA MENOR	31,380.00
70	ADQUISICION DE MEDICAMENTOS PARA LA FARMACIA DEL HOSPITAL CENTRAL IVIRGARZAMA GESTION 2025.	COMPRA MENOR	19,485.00
71	ADQUISICION DE REACTIVOS PARA EL SERVICIO DE LABORATORIO DEL H.C.I. CORRESPONDIENTE AL PRIMER TRIMESTRE DE LA GESTION 2025 - ITEMS DECLARADOS DESIERTOS.	COMPRA MENOR	22,053.00
72	ADQUISICION DE INSUMOS PARA EL SERVICIO DE QUIROFANO DEL HOSPITAL CENTRAL IVIRGARZAMA GESTION 2025.	COMPRA MENOR	49,538.00
73	ADQUISICION DE MEDICAMENTOS NO CATALOGADOS PARA LA FARMACIA DEL H.C.I. CORRESPONDIENTE AL PRIMER TRIMESTRE DE LA GESTION 2025 - ITEMS DECLARADOS DESIERTOS.	COMPRA MENOR	30,069.40
74	ADQUISICION DE TELAS PARA CONFECCION DE ROPA HOSPITALARIA PARA SALAS DE INTERNACION, QUIROFANO, Y SALAS DE PARTO DEL HOSPITAL CENTRAL IVIRGARZAMA	COMPRA MENOR	39,830.00



	GESTION 2025.		
75	ADQUISICION DE INSUMOS PARA EL SERVICIO DE EMERGENCIA DEL HOSPITAL CENTRAL IVIRGARZAMA GESTION 2025.	COMPRA MENOR	15,700.00
76	ADQUISICION DE DETERGENTE E HIPOCLORITO DE SODIO PARA EL SERVICIO DE LAVANDERIA DEL HOSPITAL CENTRAL IVIRGARZAMA GESTION 2025.	COMPRA MENOR	19,740.00
77	ADQUISICIÓN DE INSUMOS PARA EL SERVICIO DE ANESTESIOLOGIA DEL HOSPITAL CENTRAL IVIRGARZAMA CORRESPONDIENTE AL SEGUNDO TRIMESTRE DE LA GESTIÓN 2025.	COMPRA MENOR	48,186.00
78	ADQUISICIÓN DE INSUMOS PARA EL SERVICIO DE QUIROFANO DEL HOSPITAL CENTRAL IVIRGARZAMA CORRESPONDIENTE AL SEGUNDO TRIMESTRE DE LA GESTIÓN 2025.	COMPRA MENOR	45,700.00
79	ADQUISICIÓN DE MEDICAMENTOS CATALOGADOS PARA LA FARMACIA DEL HOSPITAL CENTRAL IVIRGARZAMA CORRESPONDIENTE AL SEGUNDO TRIMESTRE DE LA GESTIÓN 2025, CUC: 25-1335-00-1557480-1-1.	ANPE	238,282.55
80	ADQUISICIÓN DE PAPEL ECOGRAFICO PARA EL SERVICIO DE ECOGRAFIA DEL HOSPITAL CENTRAL IVIRGARZAMA GESTIÓN 2025.	COMPRA MENOR	19,788.00
81	ADQUISICIÓN DE MEDICAMENTOS CATALOGADOS PARA LA FARMACIA DEL HOSPITAL CENTRAL IVIRGARZAMA CORRESPONDIENTE AL SEGUNDO TRIMESTRE DE LA GESTIÓN 2025, CUC: 25-1335-00-1557922-1-1.	ANPE	260,630.40
82	ADQUISICIÓN DE MEDICAMENTOS PARA LA FARMACIA DEL HOSPITAL CENTRAL IVIRGARZAMA.	COMPRA MENOR	19,912.50
83	ADQUISICIÓN DE DISPENSADOR DE JABON LIQUIDO, DISPENSADOR PARA PAPEL EN ROLLO Y ALCOHOL PARA LOS DIFERENTES SERVICIOS DEL HOSPITAL CENTRAL IVIRGARZAMA GESTIÓN 2025.	COMPRA MENOR	19,993.20
84	ADQUISICION DE 3 AMBU PEDIATRICO PARA EL SERVICIO DE EMERGENCIAS DEL HOSPITAL CENTRAL IVIRGARZAMA GESTIÓN 2025.	COMPRA MENOR	2,757.00
85	ADQUISICIÓN DE INSTRUMENTAL MEDICO PARA LOS SERVICIOS DE ESTERILIZACION, TRAUMATOLOGIA QUIROFANO DEL HOSPITAL CENTRAL IVIRGARZAMA GESTIÓN 2025.	COMPRAS MENORES	186,716.00
86	ADQUISICIÓN DE REACTIVOS PARA EL SERVICIO DE LABORATORIO DEL HOSPITAL CENTRAL IVIRGARZAMA GESTIÓN 2025.	COMPRA MENOR	38,410.00
87	ADQUISICIÓN DE REACTIVOS DE ELISA FERRITINA Y PRUEBA DE VIH PARA EL SERVICIO DE LABORATORIO DEL HOSPITAL CENTRAL IVIRGARZAMA GESTIÓN 2025.	COMPRA MENOR	22,587.00
88	ADQUISICIÓN DE REACTIVOS DE APPT, FIBRINOGENO Y TIEMPO PROTROMBINA PARA EL SERVICIO DE LABORATORIO DEL HOSPITAL CENTRAL IVIRGARZAMA GESTIÓN 2025.	COMPRA MENOR	41,508.00
89	ADQUISICIÓN DE TUBOS ENDOTRAQUEALES PARA EL SERVICIO DE QUIROFANO Y PEDIATRIA DEL HOSPITAL CENTRAL IVIRGARZAMA GESTIÓN 2025.	COMPRA MENOR	977.5
90	ADQUISICIÓN DE MEDICAMENTOS ANESTESICOS NO CATALOGADOS SEGUNDO TRIMESTRE ITEMS DECLARADOS DESIERTOS DEL HOSPITAL CENTRAL IVIRGARZAMA GESTIÓN 2025.	COMPRA MENOR	5,022.00
91	ADQUISICIÓN DE MEDICAMENTOS ANESTESICOS NO CATALOGADOS SEGUNDO TRIMESTRE ITEMS DECLARADOS DESIERTOS DEL HOSPITAL CENTRAL IVIRGARZAMA GESTIÓN 2025.	COMPRA MENOR	3,021.00

	2025.		
92	ADQUISICIÓN DE MEDICAMENTOS FENOBARBITAL Y SOLUCION FISIOLÓGICA PARA LA FARMACIA DEL HOSPITAL CENTRAL IVIRGARZAMA GESTIÓN 2025	COMPRA MENOR	1,890.00
93	ADQUISICIÓN DE MEDICAMENTOS FENOBARBITAL Y SOLUCION FISIOLÓGICA PARA LA FARMACIA DEL HOSPITAL CENTRAL IVIRGARZAMA GESTIÓN 2025.	COMPRA MENOR	2,240.00
94	ADQUISICIÓN DE MEDICAMENTOS E INSUMOS PARA EL SERVICIO DE ODONTOLOGIA DEL HOSPITAL GESTIÓN 2025	COMPRA MENOR	6,639.68
95	ADQUISICIÓN DE CARVEDILOL PARA EL SERVICIO DE MEDICINA INTERNA DEL HOSPITAL CENTRAL IVIRGARZAMA GESTIÓN 2025	COMPRA MENOR	2,400.00
96	ADQUISICIÓN DE MEDICAMENTOS CATALOGADOS PARA LA FARMACIA DEL HOSPITAL CENTRAL IVIRGARZAMA CORRESPONDIENTE AL SEGUNDO TRIMESTRE DE LA GESTIÓN 2025, CUCE: 25-1335-00-1564672-1-1	COMPRA MENOR	1,540.00
97	ADQUISICIÓN DE REACTIVOS TRIMESTRAL PARA EL SERVICIO DE LABORATORIO DEL HOSPITAL CENTRAL IVIRGARZAMA GESTIÓN 2025	COMPRA MENOR	26,296.00
98	ADQUISICIÓN DE BUPIVACAINA CLORHIDRATO Y SEVOFLURANO PARA LA FARMACIA DEL HOSPITAL CENTRAL IVIRGARZAMA GESTIÓN 2025.	COMPRA MENOR	19,963.80
99	ADQUISICIÓN DE INSUMOS ODONTOLÓGICOS PARA EL SERVICIO DE ODONTOLOGIA DEL HOSPITAL CENTRAL IVIRGARZAMA GESTIÓN 2025.	COMPRAS MENORES	5,830.00
100	ADQUISICIÓN DE ANTISEPTICOS PARA PROCEDIMIENTOS QUIRÚRGICOS EN EL HOSPITAL CENTRAL IVIRGARZAMA GESTIÓN 2025.	COMPRAS MENORES	18,550.00
101	ADQUISICIÓN DE MATERIAL DE LIMPIEZA PARA EL SERVICIO DE NUTRICION EN EL HOSPITAL CENTRAL IVIRGARZAMA GESTIÓN 2025.	COMPRAS MENORES	28,585.00
102	ADQUISICIÓN DE MATERIAL DE LIMPIEZA PARA EL MANEJO DE RESIDUOS SÓLIDOS EN EL HOSPITAL CENTRAL IVIRGARZAMA GESTIÓN 2025.	COMPRAS MENORES	41,925.00
103	ADQUISICIÓN DE MEDICAMENTOS ANESTÉSICOS PARA EL SERVICIO DE QUIROFANO DEL HOSPITAL CENTRAL IVIRGARZAMA CORRESPONDIENTE AL TERCER TRIMESTRE GESTIÓN 2025.	COMPRA MENOR	19,880.80
104	ADQUISICION DE SUEROS ANTIOFIDICOS PARA LA FARMACIA DEL HOSPITAL CENTRAL IVIRGARZAMA CORRESPONDIENTE AL TERCER TRIMESTRE GESTION 2025.	COMPRAS MENORES	60,118.00
105	ADQUISICIÓN DE IODO (YODO) PARA LA FARMACIA DEL HOSPITAL CENTRAL IVIRGARZAMA GESTIÓN 2025.	COMPRA MENOR	12,517.00
106	ADQUISICIÓN DE INSUMOS PARA EL SERVICIO DE QUIROFANO DEL HOSPITAL CENTRAL IVIRGARZAMA GESTION 2025.	COMPRA MENOR	8,194.00
107	ADQUISICIÓN DE INSUMOS PARA EL SERVICIO DE EMERGENCIAS DEL HOSPITAL SEGUNDO TRIMESTRE GESTIÓN 2025.	COMPRA MENOR	12,560.00
108	ADQUISICIÓN DE MEDICAMENTOS (FENOBARBITAL) PARA LA FARMACIA DEL HOSPITAL CENTRAL IVIRGARZAMA GESTIÓN 2025	COMPRA MENOR	2,837.50
109	ADQUISICIÓN DE CARVEDILOL PARA MEDICINA INTERNA DEL HOSPITAL CENTRAL IVIRGARZAMA GESTIÓN 2025	COMPRA MENOR	4,600.00
110	ADQUISICIÓN DE TAPON HEPARINIZADO PARA LA FARMACIA DEL HOSPITAL CENTRAL IVIRGARZAMA GESTIÓN 2025.	COMPRA MENOR	1,080.00

111	ADQUISICIÓN DE INSUMOS PARA LA FARMACIA (MONONYLON Nº3/0 C/AGUJA) DEL HOSPITAL CENTRAL IVIRGARZAMA GESTIÓN 2025.	COMPRA MENOR	1,656.00
112	ADQUISICIÓN DE MEDICAMENTOS PSICOTROPICOS PARA LA FARMACIA DEL HOSPITAL CENTRAL IVIRGARZAMA CORRESPONDIENTE AL TERCER TRIMESTRE 2025.	COMPRA MENOR	6,433.50
113	ADQUISICIÓN DE LAPIZ DE ELECTROBISTURI PARA EL SERVICIO DE QUIROFANO DEL HOSPITAL CENTRAL IVIRGARZAMA GESTION 2025	COMPRA MENOR	16,200.00
114	ADQUISICIÓN DE MEDICAMENTOS CATALOGADOS PARA LA FARMACIA DEL HOSPITAL CENTRAL IVIRGARZAMA CORRESPONDIENTE AL TERCER TRIMESTRE DE LA GESTIÓN 2025, CUCE: 25-1335-00-1587565-1-1.	ANPE	332,937.00
115	ADQUISICIÓN DE MEDICAMENTOS NO CATALOGADOS ANESTESICOS ITEMS DECLARADOS DESIERTOS PARA EL SERVICIO DE ANESTESIOLOGIA DEL HOSPITAL CENTRAL IVIRGARZAMA CORRESPONDIENTE AL TERCER TRIMESTRE GESTIÓN 2025.	COMPRA MENOR	14,293.80
116	ADQUISICIÓN DE MEDICAMENTOS E INSUMOS PARA EL SERVICIO DE ODONTOLOGIA DEL HOSPITAL GESTIÓN 2025.	COMPRA MENOR	40,693.00
117	ADQUISICIÓN DE MEDICAMENTOS CATALOGADOS PARA LA FARMACIA DEL HOSPITAL - SEGUNDO TRIMESTRE DE LA GESTIÓN 2025, CUCE: 25-1335-00-1564672-1-1.	ANPE	83,645.00
118	ADQUISICIÓN DE MEDICAMENTOS NO CATALOGADOS PARA LA FARMACIA DEL HOSPITAL CENTRAL IVIRGARZAMA CORRESPONDIENTE AL TERCER TRIMESTRE DE LA GESTIÓN 2025, CUCE: 25-1335-00-1587955-1-1.	ANPE	252,933.00
119	ADQUISICIÓN DE REACTIVOS, TIRAS DE ORINA Y CARTUCHO DE ELECTROLITOS PARA EL SERVICIO DE LABORATORIO DEL HOSPITAL GESTIÓN 2025.	COMPRA MENOR	43,400.00
120	ADQUISICIÓN DE REACTIVOS TRIMESTRAL DEL SERVICIO DE LABORATORIO DEL HOSPITAL GESTIÓN 2025.	COMPRA MENOR	30,955.80
121	ADQUISICIÓN DE SENSOR CASSETTE Y DOS PACK DE SOLUCION PARA EL EQUIPO GASOMETRO DEL SERVICIO DE LABORATORIO DEL HOSPITAL GESTIÓN 2025	COMPRA MENOR	32,230.00
122	ADQUISICIÓN DE INSUMOS Y CALIBRADORES PARA EL EQUIPO ANALIZADOR AUTOMATICO DE QUIMICA SANGUINEA MODELO BS-240PRO DEL SERVICIO DE LABORATORIO DEL HOSPITAL	COMPRA MENOR	49,120.00
123	ADQUISICIÓN DE REACTIVOS PARA EL ANALIZADOR DE QUIMICA SANGUINEA DEL SERVICIO DE LABORATORIO DEL HOSPITAL	COMPRA MENOR	49,640.00
124	ADQUISICIÓN DE DESINFECTANTES DE EQUIPOS MEDICOS Y ANTISEPTICOS DE MANOS PARA PROCEDIMIENTOS QUIRURGICOS EN EL HOSPITAL	COMPRA MENOR	34,260.00
<b>TOTAL</b>			<b>6,687,239.51</b>
<b>SALDO</b>			<b>27477.76</b>
<b>PROCENTAJE DE EJECUCION</b>			<b>99.62%</b>

## 7.4. UNIDAD DE EDUCACIÓN

Nº	CARGO	CLASE DE SERVIDOR	TIEMPO DE SERVICIO DENTRO DE LA ALCALDIA	HABER BÁSICO MENSUAL	DESCUANTOS DE LEY (AFP, SEGURO, OTROS)	LIQUIDO PERCIBIDO
1	RESPONSABLE DE EDUCACIÓN	PERMANENTE	12 meses	4500,00	771.95	3.728,05
2	TEC DE EDUCACION, ALFABETIZACION Y DESAYUNO ESCOLAR	CONSULTORÍA DE LÍNEA	11 meses	3450,00	3450,00	2.952.50
3	PROF. DE AULA Y ESPECIALIDAD Nº 1	CONSULTORÍA DE LÍNEA	9 meses	2850.00	411.00	2.439,00
4	PROF. DE AULA Y ESPECIALIDAD Nº 2	CONSULTORÍA DE LÍNEA	9 meses	2850.00	411.00	2.439,00
5	PROF. DE AULA Y ESPECIALIDAD Nº 3	CONSULTORÍA DE LÍNEA	9 meses	2850.00	411,00	2439,00
6	PROF. DE AULA Y ESPECIALIDAD Nº 4	CONSULTORÍA DE LÍNEA	9 meses	2850.00	411.00	2.439,00
7	PROF. DE AULA Y ESPECIALIDAD Nº 5	CONSULTORÍA DE LÍNEA	9 meses	2850.00	411.00	2.439,00
8	PROF. DE AULA Y ESPECIALIDAD Nº 6	CONSULTORÍA DE LÍNEA	9 meses	2850.00	411,00	2.439,00
9	PROF. DE AULA Y ESPECIALIDAD Nº 7	CONSULTORÍA DE LÍNEA	9 meses	2850.00	411.00	2439,00
10	PROF. DE AULA Y ESPECIALIDAD Nº 8	CONSULTORÍA DE LÍNEA	9 meses	2850.00	411.00	2.439,00
11	PROF. DE AULA Y ESPECIALIDAD Nº 9	CONSULTORÍA DE LÍNEA	9 meses	2850.00	411.00	2.439,00
12	PROF. DE AULA Y ESPECIALIDAD Nº 10	CONSULTORÍA DE LÍNEA	9 meses	2850.00	411.00	2.439,00
13	PROF. DE AULA Y ESPECIALIDAD Nº 11	CONSULTORÍA DE LÍNEA	9 meses	2850.00	411.00	2.439,00
14	PROF. DE AULA Y ESPECIALIDAD Nº 12	CONSULTORÍA DE LÍNEA	9 meses	2850.00	411.00	2.439,00
15	PROF. DE AULA Y ESPECIALIDAD Nº 13	CONSULTORÍA DE LÍNEA	9 meses	2850.00	411.00	2.439,00
16	PROF. DE AULA Y ESPECIALIDAD Nº 14	CONSULTORÍA DE LÍNEA	9 meses	2850.00	411.00	2.439,00
17	PROF. DE AULA Y ESPECIALIDAD Nº 15	CONSULTORÍA DE LÍNEA	9 meses	2850.00	411.00	2.439,00
18	CONTRATACIÓN DE PERSONAL MANIP-ALIMENTARIO CENTRO INFANTIL YITI JITI KIA-YUQUI	CONSULTORÍA DE LÍNEA	11 meses	2850.00	411,00	2.439,00
19	CONTRATACIÓN DE PERSONAL SERENO EDIFICIO-DIRECCIÓN DESARROLLO HUMANO INTEGRAL Nº 2	CONSULTORÍA DE LÍNEA	11 meses	2850.00	411.00	2.439,00
<b>TOTAL, A PAGAR POR MES</b>						<b>Bs 48.144,00</b>

FUENTE DE VERIFICACIÓN (Recursos Humanos del GAMPV)

**a). – FUNCIONAMIENTO SECTOR EDUCACIÓN: 210 -0000-01**
**PRESUPUESTO: 1.062.000,00 BS**

APERTURA PROGRAMÁTICA			DESCRIPCIÓN	PRESUPUESTADO INICIAL	PRESUPUESTO EJECUTADO AL 31 DE DICIEMBRE DE 2025
PROGRAMA	PROYECTO (CÓDIGO SISIN)	ACTIVIDAD			
210	0000000000	001	Funcionamiento Sector Educación	1.062.000	2.143.064,85
PROCENTAJE DE EJECUCION AL 31 DE DICIEMBRE					200%

Nº	PROYECTO/ADQUISICIONES/SERVICIOS	CONTRATISTA/PROVEEDOR	MONTO	MODALIDAD	ESTADO DE EJECUCIÓN	BENEFICIARIOS DIRECTOS (CANTIDAD)	BENEFICIARIOS INDIRECTOS (CANTIDAD)
1	CONTRATACIÓN PARA "SERENO EDIFICO-DIRECCION DE DESARROLLO HUMANO INTEGRAL Nº 2"	LIDIA MARIN BORDA	31.350,00	MENOR	CONCLUIDO	PERSONAL G.A.M.P.V. DE DESARROLLO HUMANO	POBLACIÓN EN GENERAL
2	ADQUISICIÓN DE INSECTICIDA PARA LA FUMIGACIÓN DE LAS UNIDADES EDUCATIVAS DE PUERTO VILLARROEL	SERVICIOS E INSUMOS AGROPECUARIOS - SIA	16.200,00	MENOR	CONCLUIDO	20755 ESTUDIANTE S, PLANTEL DOCENTE	84 UNIDADES EDUCATIVAS
3	SERVICIO DE LIMPIEZA DE POZOS SEPTICOS PARA UNIDADES EDUCATIVAS DEL MUNICIPIO DE PUERTO VILLARROEL	LIPOSEPT	19.950,00	MENOR	CONCLUIDO	20755 ESTUDIANTE S PLANTEL DOCENTE	ESTABLECIMIENTOS EDUCATIVOS
4	ADQUISICIÓN DE ARCOS METÁLICOS U. E VILLA VERDE –D 5	HERIVCONST CONSULTORIA Y CONSTRUCCIÓN	19.600,00	MENOR	CONCLUIDO	52 ESTUDIANTE S Y PLANTEL DOCENTE	COMUNIDAD EDUCATIVA

	PUERTO VILLARROEL						
5	PROVISIÓN DE MATERIALES PARA CONSTRUCCIÓN DE PROSCENIOS DE LAS U.E. ISRAEL Y 1RO DE MAYO "A	PASCUAL MARTINEZ WILBER	100.806,90	COMPRA MENOR COMPRA NACIONAL HECHO EN BOLIVIA	CONCLUIDO	400 ESTUDIANTE S Y PLANTEL DOCENTE	COMUNIDAD EDUCATIVA
6	PROVISIÓN DE MATERIALES PARA LA CONST. MURO PERIMETRAL U. E. VILLA NUEVA -D 12 PUERTO VILLARROEL	MONTSUR	86.700.80	COMPRA MENOR COMPRA NACIONAL HECHO EN BOLIVIA	CONCLUIDO	297 ESTUDIANTE S Y PLANTEL DOCENTE	COMUNIDAD EDUCATIVA
6	PROVISIÓN DE MATERIALES PARA CONST. GRADERIAS U.E. 2 DE MARZO - D 5 PUERTO VILLARROE	RILDA	51.913,00	COMPRA MENOR COMPRA NACIONAL HECHO EN BOLIVIA	CONCLUIDO	352 ESTUDIANTE S Y PLANTEL DOCENTE	COMUNIDAD EDUCATIVA
7	"PROV. DE MATERIALES DE CONST. PARA GRADERIAS Y CUBIERTA DE CANCHA MULTIPLE U. E. SAN LORENZO-D 5 PUERTO VILLARROEL"	RILDA	75.029,40	COMPRA MENOR COMPRA NACIONAL HECHO EN BOLIVIA	CONCLUIDO	35 ESTUDIANTE S Y PLANTEL DOCENTE	COMUNIDAD EDUCATIVA
8	PROVISIÓN DE MATERIALES PARA CONST. DE GRADERÍAS PARA CANCHA DE FUTBOL U.E. MARCELO QUIROGA SANTA CRUZ	PASCUAL MARTINEZ WILBER	254.331.70	ANPE	CONCLUIDO	880 ESTUDIANTE S Y PLANTEL DOCENTE	COMUNIDAD EDUCATIVA

	D-3 PUERTO VILLARROEL						
9	PROVISIÓN DE MATERIALES PARA CONST. GRADERÍAS DE CANCHA MÚLTIPLE U.E. ADELA ZAMUDIO – D 7 PUERTO VILLARROEL	PASCUAL MARTINEZ WILBER	59.048,50	COMPRA MENOR COMPRA NACIONAL HECHO EN BOLIVIA	CONCLUIDO	67 ESTUDIANTE S Y PLANTEL DOCENTE	COMUNIDAD EDUCATIVA
10	SERVICIO DE LIMPIEZA DE POZOS SEPTICOS PARA UNIDADES EDUCATIVAS DEL MUNICIPIO DE PUERTO VILLARROEL	LIPOSEPT	9.975,00	MENOR	CONCLUIDO	20986 ESTUDIANTE S Y PLANTEL DOCENTE	ESTABLECIMIENTOS EDUCATIVOS
11	SERVICIO DE TRANSPORTE PARA TRASLADO DE TEXTO PAR LAS UNIDADES EDUCATIVAS DE COCHABAMBA A VIRGARZAMBA	ERNESTO VEIZAGA ARNEZ	2.400,00	COMPRA MENOR	CONCLUIDO	20986 ESTUDIANTE S Y PLANTEL DOCENTE	ESTABLECIMIENTOS EDUCATIVOS
12	SERVICIO DE MANTENIMIENTO DE AIRE ACONDICIONADO DE LA DIRECCIÓN DISTRITAL	JUAN VEDIA AVENDAÑO	1.050,00	COMPRA MENOR	CONCLUIDO	PERSONAL DE LA DIRECCION DISTRITAL	COMUNIDAD EDUCATIVA
13	SERVICIO DE ALIMENTACIÓN PARA LOS ESTUDIANTES PARTICIPANTES DE LA INAUGURACIÓN DE LOS JUEGOS DEPORTIVOS ESTUDIANTIL	NÉSTOR FLORES MARQUEZ	14.400.00	COMPRA MENOR	CONCLUIDO	20986 ESTUDIANTE S Y PLANTEL DOCENTE	COMUNIDAD EDUCATIVA



	ES NIVEL SECUNDARIO FASE MUNICIPAL						
14	SERVICIO DE TRANSPORT E PARA EL TRASLADO DE ESTUDIANTES DE LA U. E. SAN ANTONIO DE PADUA A LA CIUDAD DE COCHABAMBA AL CONCURSO DE BANDAS	ERNESTO VEIZAGA ARNEZ	9.000,00	COMPRA MENOR	CONCLUIDO	603 ESTUDIANTES Y PLANTEL DOCENTE	COMUNIDAD EDUCATIVA
15	PROVISIÓN DE MATERIAL PARA LA CONST. MURO PERIMETRAL U.E. MARIA AYMA-BOLIVIA D - 6 PUERTO VILLARROEL	PASCUAL MARTINEZ WILBER	176.288.50	ANPE	CONCLUIDO	567 ESTUDIANTES Y PLANTEL DOCENTE	COMUNIDAD EDUCATIVA
16	SERVICIO DE LIMPIEZA DE POZOS SEPTICOS PARA UNIDADES EDUCATIVAS DEL MUNICIPIO DE PUERTO VILLARROEL	LIPOSEPT	25.650,00	COMPRA MENOR	CONCLUIDO	20986 ESTUDIANTES Y PLANTEL DOCENTE	ESTABLECIMIENTOS EDUCATIVOS
17	ALQUILER DE SONIDO PARA LA FERIA GASTRONÓMICA COSTUMBRES Y TRADICIONES A REALIZARSE EN LA U. E. TORIBIO CLAURE	JUAN CARLOS JALDIN CASTELLON	11.600,00	COMPRA MENOR	CONCLUIDO	831 ESTUDIANTES Y PLANTEL DOCENTE	COMUNIDAD EDUCATIVA
18	PROVISIÓN DE MATERIALES	PASCUAL MARTINEZ WILBER	68.105,05	ANPE COMPRA NACIONAL	CONCLUIDO	125 ESTUDIANTES Y PLANTEL	COMUNIDAD EDUCATIVA

	PARA CONST. BATERÍA DE BAÑOS U.E. TRINITARIO D-1 PUERTO VILLARROEL			HECHO EN BOLIVIA COMPRA MENOR		DOCENTE	
19	ADQUISICIÓN DE PUERTAS METÁLICAS PARA LA U. E. VILLA NUEVA - D12 PUERTO VILLARROEL	HERNÁN AYALA MAMANI	20.000,00	COMPRA MENOR	CONCLUIDO	297 ESTUDIANTES Y PLANTEL DOCENTE	COMUNIDAD EDUCATIVA
20	PROVISIÓN DE MATERIAL PARA CONST. MURO PERIMETRAL U.E. HERNAN SILES D-10 PUERTO VILLARROEL	HINOJOSA ALANIS JOSE LUIS	90.976,00	ANPE COMPRA MENOR	CONCLUIDO	495 ESTUDIANTES Y PLANTEL DOCENTE	COMUNIDAD EDUCATIVA
21	SERVICIO DE LIMPIEZA DE POZOS SEPTICOS PARA UNIDADES EDUCATIVAS DEL MUNICIPIO DE PUERTO VILLARROEL	LIPOSEPT	24.310	COMPRA MENOR	CONCLUIDO	ESTUDIANTES Y PLANTEL DOCENTE	ESTABLECIMIENTOS EDUCATIVOS
22	PROVISION DE MATERIALES DE CONSTRUCCION GRADERIAS U. E. SAN ISIDRO – D6 PUERTO VILLARROEL	PASCUAL MARTINEZ WILBER	25.380,00	COMPRA MENOR	CONCLUIDO	48 ESTUDIANTES Y PLANTEL DOCENTE	COMUNIDAD EDUCATIVA
23	PAGO DE ENERGÍA ELÉCTRICA ANUAL	ELFEC	950.000,00				
<b>TOTAL SALDO</b>			<b>2.143.064,85</b>				
<b>PROCENTAJE DE EJECUCION</b>			<b>0 200%</b>				

**b). – APOYO A LA ADMINISTRACIÓN DEL SECTOR DE EDUCACIÓN: 210 -0000-02**  
**PRESUPUESTO: 416.100,00 BS**

APERTURA PROGRAMÁTICA			DESCRIPCIÓN	PRESUPUESTO INICIAL	PRESUPUESTO EJECUTADO AL 31 DICIEMBRE DE 2025
PROGRAMA	PROYECTO (CÓDIGO SIN)	ACTIVIDAD			
210	0000000000	002	Apoyo a la Administración del Sector de Educación.	416.100,00	349.600,00
PROCENTAJE DE EJECUCION AL 31 de diciembre					84%

N°	DETALLE	COSTO
1	CONTRATACIÓN DE 15 PROF. DE AULA Y ESPECIALIDAD	325.375,00
2	CONTRATACIÓN DE MANIP-ALIMEN-CENTRO INFANTIL YITI JITI KIA-YUQUI	24.225,00
TOTAL		349.600,00
SALDO		66.500
PROCENTAJE DE EJECUCION		84%

**c). – PROMOCIÓN AL ACCESO Y PERMANENCIA ESCOLAR: (DESAYUNO ESCOLAR):**  
**210 -000004**

**PRESUPUESTO: 3.000.000,00 BS**

APERTURA PROGRAMÁTICA			DESCRIPCIÓN	PRESUPUESTO INICIAL	PRESUPUESTO EJECUTADO AL 31 DICIEMBRE DE 2025
PROGRAMA	PROYECTO (CÓDIGO SIN)	ACTIVIDAD			
210	0000000000	004	Promoción al acceso y permanencia escolar: (Desayuno Escolar)	3.000.000,00	3.000.000,00
PROCENTAJE DE EJECUCION AL 31 de diciembre					100 %

N°	DETALLE	COSTO
1	PROVISIÓN DE ALIMENTACIÓN COMPLEMENTARIAS DE DESAYUNO ESCOLAR PARA LAS UNIDADES EDUCATIVAS DEL G.A.M PUERTO VILLARROEL GESTIÓN 2025	3.000.000

	<b>TOTAL SALDO EJECUTADO:</b>	<b>3.000.000 0 100/%</b>
--	---------------------------------------	----------------------------------

**d). – PROGRAMA - POST ALFABETIZACIÓN ALTERNATIVA: 210 -0000-08**

**PRESUPUESTADO: 46.580,00 BS**

APERTURA PROGRAMÁTICA			DESCRIPCIÓN	PRESUPUESTO INICIAL	PRESUPUESTO EJECUTADO AL 31 DICIEMBRE DE 2025
PROGRAMA	PROYECTO (CÓDIGO SIN)	ACTIVIDAD			
210	0000000000	008	Programa - Post Alfabetización Alternativa	46.580,00 BS	46.100,00 BS
PROCENTAJE DE EJECUCION AL 31 de diciembre					99%

N°	DETALLE	COSTO
1	CONTRATACIÓN DE TECNICO DE ALFABETIZACIÓN.	37.950,00
2	SERVICIO DE ALIMENTACIÓN Y ALQUILER DE SONIDO PARA EL ACTO DE COCLUSION Y GRADUACION DEL PROGRAMA DE POST ALFABETIZACIÓN GESTION 2025	8.150,00
TOTAL: SALDO: EJECUTADO:		46.100,00 480 99%

**e). – MANTENIMIENTO DE UNIDADES EDUCATIVAS: 210 -0000-010**

**PRESUPUESTO: 1.100.000,00 BS**

APERTURA PROGRAMÁTICA			DESCRIPCIÓN	PRESUPUESTO INICIAL	PRESUPUESTO EJECUTADO AL 31 DICIEMBRE DE 2025
PROGRAMA	PROYECTO (CÓDIGO SIN)	ACTIVIDAD			
210	0000000000	010	Mantenimiento de Unidades Educativas	1.100.000,00 BS	742.632,91
PROCENTAJE DE EJECUCION AL 31 diciembre					82%

Nº	PROYECTO/ ADQUISICIONES /SERVICIOS	CONTRATISTA /PROVEEDOR	MONTO	MODALIDAD	ESTADO DE EJECUCIÓN	BENEFICIARIOS DIRECTOS (CANTIDAD)	BENEFICIARIOS INDIRECTOS (CANTIDAD)
1	PROV. DE MATERIALES PARA REFACCION DE CANCHA POLIFUNCIONAL U. E. VALLE TUNARI	WILBER PASCUAL MARTINEZ	30.548,00	COMPRA MENOR	CONCLUIDO	658 ESTUDIANTE S, PLANTEL DOCENTE	POBLACIÓN EDUCATIVA
2	PROVISION DE MATERIALES DE REFACCION PARA LA U. E. 2 DE MARZO U. E. EDUARDO ABAROA	WILBER PASCUAL MARTINEZ	39.869,50	COMPRA MENOR	CONCLUIDO	621 ESTUDIANTE S, PLANTEL DOCENTE	POBLACIÓN EDUCATIVA
3	PROVISION DE MATERIALES DE REFACCION PARA LAS U.E. BUENAS NUEVAS, CHE GUEVARA, MARISCAL DE AYACUCHO, SAN BENITO Y MARCELO QUIROGA SANTA CRUZ	WILBER PASCUAL MARTINEZ	79.766,30	ANPE COMPRA NACIONAL POR CONVOCATORIA (D.S. 4505)	CONCLUIDO	1138 ESTUDIANTE S, PLANTEL DOCENTE	POBLACIÓN EDUCATIVA
4	PROVISION DE MATERIALES DE REFACCION PARA LA U.E. SAN ANTONIO, U. E. TEC. HUMANISTICO VIRGARZAMA, U .E. MARCELO QUIROGA SANTA CRUZ "A",U.E. JOSE MARIA LINARES	-WILBER PASCUAL MARTINEZ - RILDA ALEGRE ALVARES	77.575,00	COMPRA MENOR	CONCLUIDO	1358 ESTUDIANTE S, PLANTEL DOCENTE	POBLACIÓN EDUCATIVA
5	PROVISION DE MATERIALES DE REFACCION PARA LAS U.E. INGAVI B-6 DE AGOSTO U. E. ESMERALDA, U. E. GUALBERTO VILLARROEL	WILBER PASCUAL MARTINEZ RILDA ALEGRE ALVARES	43.554,40	COMPRA MENOR	CONCLUIDO	767 ESTUDIANTE S, PLANTEL DOCENTE	POBLACIÓN EDUCATIVA
6	REFACCIÓN Y MANTENIMIENTO BATERÍA DE BAÑOS U.E 1 DE	DSNEIDEL SÁNCHEZ SOLIZ	98.750,89		CONCLUIDO	205 ESTUDIANTE S, PLANTEL DOCENTE	POBLACIÓN EDUCATIVA

	MAYO B D-15 PUERTO VILLARROEL						
7	PROVISION DE MATERIALES DE REFACCIÓN PARA LA U. E. SAN FRANCISCO DE ASIS II Y U. E. PAPA FRANCISCO	WILBER PASCUAL MARTINEZ	47.648,00	COMPRA MENOR	CONCLUIDO	1584 ESTUDIANTE S, PLANTEL DOCENTE	POBLACIÒN EDUCATIVA
8	ADQUISICIÒN DE ACCESORIOS ELECTRÒNICOS PARA LA REPARACIÒN DE CIRCUITOS ELÉCTRICOS PARA LAS U.E. DEL MUNICIPO DE PUERTO VILLARROEL	SANCHEZ CABALLER O MARCO ANTONIO	139.446,0 0		CONCLUIDO	20986 ESTUDIANTE S, PLANTEL DOCENTE	POBLACIÒN EN GENERAL
9	REFACCIÒN DE LA U.E. YAICUATE D-9 PUERTO VILLARROEL	ROCHA LAMAS CESAR	32.269,32	COMPRA MENOR	CONCLUIDO	71 ESTUDIANTE S, PLANTEL DOCENTE	POBLACIÒN EDUCATIVA
10	PROVISION DE MATERIALES PARA LA REFACCION DE LAS CANCHAS MULTIPLES U. E. JUAN PABLO II -D 7 PUERTO VILLARROEL	WILBER PASCUAL MARTINEZ	71.386,00	COMPRA MENOR COMPRA NACIONAL HECHO EN BOLIVIA	CONCLUIDO	1218 ESTUDIANTE S, PLANTEL DOCENTE	POBLACIÒN EDUCATIVA
11	PROVISIÒN DE MATERIALES PARA LA REFACCIÒN DE PISO CERÁMICO DE LA U.E. SAN ANTONIO DE PADUA IVIRGARZAMA- D 6 PUERTO VILLARROEL	WILBER PASCUAL MARTINEZ	11.902,50	COMPRA MENOR	CONCLUIDO	603 ESTUDIANTE S, PLANTEL DOCENTE	POBLACIÒN EDUCATIVA
12	PROVISION DE MATERIALES DE REFACCIÒN PARA LA U. E. VIDAL DURAN VALLE TUNARI D-8 PUERTO VILLARROEL	WILBER PASCUAL MARTINEZ	37.377,00	COMPRA MENOR COMPRA NACIONAL HECHO EN BOLIVIA	CONCLUIDO	823 ESTUDIANTE S, PLANTEL DOCENTE	POBLACIÒN EDUCATIVA

13	PROVISION DE MATERIALES DE REFACCION PARA LA U.E. VALLE CENTRAL U.E. T.H. TCNL. HUGO CHAVEZ FRIAS	WILBER PASCUAL MARTINEZ	12.544,00	COMPRA MENOR COMPRA NACIONAL HECHO EN BOLIVIA	CONCLUIDO	299 ESTUDIANTE S, PLANTEL DOCENTE	POBLACIÒN EDUCATIVA
14	PROVISION DE MATERIALES PARA CONST. GRADERÍAS DE CANCHA MÚLTIPLE U.E. ADELA ZAMUDIO – D 7 PUERTO VILLARROEL	WILBER PASCUAL MARTINEZ	5.400,00	COMPRA MENOR	CONCLUIDO	67 ESTUDIANTE S, PLANTEL DOCENTE	POBLACIÒN EDUCATIVA
15	PROVISION DE MATERIAL CALAMINA PARA REFACCION DE CUBIERTA DE GRADERIA EN CANCHA MULTIPLE –U.E. SAN LORENZO – D5 PUERTO VILLARROEL	WILBER PASCUAL MARTINEZ	5.796,00	COMPRA MENOR	CONCLUIDO	35 ESTUDIANTE S, PLANTEL DOCENTE	POBLACIÒN EDUCATIVA
16	PROVISIÒN DE MATERIAL PARA CANCHA MÚLTIPLE U.E. 2 DE MARZO –D 5 PUERTO VILLARROEL	WILBER PASCUAL MARTINEZ	5400	COMPRA MENOR	POR CUMCLUIR	352 ESTUDIANTE S, PLANTEL DOCENTE	POBLACIÒN EDUCATIVA
17	ADQUISICION DE PINTURAS PARA LAS UNIDADES EDUCATIVAS EVO MORALES AYMA EBEN-EZER "A" Y HERNAN SILES DEL MUNICIPIO DE PUERTO VILLARROEL	WILBER PASCUAL MARTINEZ	8400	COMPRA MENOR	POR CUMCLUIR	2152 ESTUDIANTE S, PLANTEL DOCENTE	POBLACIÒN EDUCATIVA
<b>TOTAL:</b>			742.632,9				
<b>SALDO:</b>			357.367,0				
<b>EJECUTADO:</b>			9 82%				



**f). – EQUIPAMIENTO MOBILIARIO EN UNIDADES EDUCATIVAS: 210 -0000-011**
**PRESUPUESTO: 400.000,00 BS**

APERTURA PROGRAMÁTICA			DESCRIPCIÓN	PRESUPUESTADO INICIAL	PRESUPUESTO EJECUTADO AL 31 DICIEMBRE DE 2025
PROGRAMA	PROYECTO (CÓDIGO SISIN)	ACTIVIDAD			
210	0000000000	011	Equipamiento Mobiliario en Unidades Educativas.	400.000,00	398.920,00
PROCENTAJE DE EJECUCION AL 31 de diciembre					99%

N°	DETALLE	COSTO
1	ADQUISICIÓN DE MOBILIARIO Y PIZARRAS PARA LAS UNIDADES EDUCATIVAS DEL GOBIERNO AUTÓNOMO MUNICIPAL DE PUERTO VILLARROEL GESTIÓN 2025	349.130,00
2	ADQUISICIÓN DE MOBILIARIO Y PIZARRAS PARA LAS UNIDADES EDUCATIVAS DEL GOBIERNO AUTÓNOMO MUNICIPAL DE PUERTO VILLARROEL	49.790,00
TOTAL:		398.920,00
SALDO:		1.080,00
EJECUTADO:		100/%

**g). – EQUIPAMIENTO DE BTH UNIDADES EDUCATIVAS: 210 -0000-013**
**PRESUPUESTO: 250.000,00 BS**

APERTURA PROGRAMÁTICA			DESCRIPCIÓN	PRESUPUESTADO INICIAL	PRESUPUESTO EJECUTADO AL 31 DICIEMBRE DE 2025
PROGRAMA	PROYECTO (CÓDIGO SISIN)	ACTIVIDAD			
210	0000000000	013	Equipamiento de B.T.H. Unidades Educativas.	250.000,00	256.387,00
PROCENTAJE DE EJECUCION AL 31 de diciembre					102%

N°	PROYECTO/ ADQUISICIONES /SERVICIOS	CONTRATISTA /PROVEEDOR	MONTO	MODALIDAD	ESTADO DE EJECUCIÓN	BENEFICIARIOS DIRECTOS (CANTIDAD)	BENEFICIARIOS INDIRECTOS (CANTIDAD)
1	ADQUISICIÓN DE COMPUTADORAS PARA EL EQUIPAMIENTO DE BTH DE LAS UNIDADES EDUCATIVAS ALTO	TECHPAZ S.R.L. CALUCHO ORELLANA GERMAN JULIAN	61339,50	ANPE COMPRA MENOR	CONCLUIDO	475 ESTUDIANTES, PLANTEL DOCENTE	POBLACIÓN EN GENERAL

	SAN PABLO Y EDUARDO ABAROA DEL MUNICIPIO DE PUERTO VILLARROEL						
2	ADQUISICIÓN DE ACCESORIOS Y EQUIPOS PARA EL EQUIPAMIENTO DE BTH CARRERA DE ELECTRICIDAD INDUSTRIAL DE LAS UNIDADES EDUCATIVAS JUANA AZURDUY DE PADILLA Y HERNAN SILES DEL MUNICIPIO DE PUERTO VILLARROEL.	MASTER HOUSE S.R.L.	47.068,50	COMPRA MENOR	CONCLUIDO	797 ESTUDIANTES, PLANTEL DOCENTE	POBLACIÓN EN GENERAL
3	ADQUISICIÓN DE MAQUINAS Y EQUIPOS PARA LA CARRERA DE GASTRONOMIA DEL CENTRO DE EDUCACIÓN ALTERNATIVA PLURINACIONAL, Y TRANSFORMACIÓN DE ALIMENTOS DE LA U.E. PAPA FRANCISCO Y EBENEZER TARDE (BTH) DEL MUNICIPIO DE PUERTO VILLARROEL	MASTER HOUSE S.R.L.	46.150,00	COMPRA MENOR	CONCLUIDO	1426 ESTUDIANTES, PLANTEL DOCENTE	POBLACIÓN EN GENERAL
4	ADQUISICIÓN DE EQUIPOS DE COMPUTACIÓN PARA EQUIPAMIENTO BTH U.E. T.H. PARAISO DEL G.A.M. DE PUERTO VILLARROEL	GOMEZ GIL RUBEN EDUARDO	25.000,00	COMPRA MENOR	CONCLUIDO	541 ESTUDIANTES, PLANTEL DOCENTE	POBLACIÓN EN GENERAL
5	“ADQUISICIÓN DE MÁQUINAS DE COSTURA PARA LA CARRERA TEXTILES Y CONFECCIONES BTH DE LA UNIDAD EDUCATIVA JUAN PABLO II DEL MUNICIPIO DE PUERTO VILLARROEL”	DANIEL CONDORI COARITE	19400,00	COMPRA MENOR	CONCLUIDO	1218 ESTUDIANTES, PLANTEL DOCENTE	POBLACIÓN EN GENERAL

6	"ADQUISICIÓN DE BATERÍAS Y MÁQUINA DE SOLDAR PARA LA CARRERA DE MECÁNICA AUTOMOTRIZ BTH DE LA UNIDAD EDUCATIVA ESMERALDA"	ELMER ESCALERA FERNANDEZ	6870,00	COMPRA MENOR	CONCLUIDO	265 ESTUDIANTES, PLANTEL DOCENTE	POBLACIÓN EN GENERAL
7	"ADQUISICIÓN DE EQUIPOS PARA LA CARRERA DE GASTRONOMÍA PARA LA U. E. TAMBORADA DEL MUNICIPIO DE PUERTO VILLARROEL"	MASTER HOUSE S.R.L.	13450,00	COMPRA MENOR	CONCLUIDO	356 ESTUDIANTES, PLANTEL DOCENTE	POBLACIÓN EN GENERAL
8	ADQUISICIÓN DE HERRAMIENTAS Y EQUIPOS DE MECANICA AUTOMOTRIZ PARA EL EQUIPAMIENTO DE BTH CARRERA MECANICA AUTOMOTRIZ U. E. DIONICIO MORALES DE PUERTO VILLARROEL.	MASTER HOUSE S.R.L.	19995,00	COMPRA MENOR	CONCLUIDO	196 ESTUDIANTES, PLANTEL DOCENTE	POBLACIÓN EN GENERAL
<b>TOTAL EJECUCION</b>		<b>256.387,000</b>					
		<b>102%</b>					

**h). – FUNCIONAMIENTO CENTRO DE EDUCACIÓN ESPECIAL NUEVA VIDA: 210 -0000-14**

**PRESUPUESTO: 30.000,00 BS**

APERTURA PROGRAMÁTICA			DESCRIPCIÓN	PRESUPUESTADO INICIAL	PRESUPUESTO EJECUTADO AL 31 DICIEMBRE DE 2025
PROGRAMA	PROYECTO (CÓDIGO SISIN)	ACTIVIDAD			
210	0000000000	014	Funcionamiento Centro de Educación Especial Nueva Vida	30.000,00	29.990,00
PROCENTAJE DE EJECUCION AL 31 de diciembre					99%

N°	PROYECTO/ ADQUISICIONES /SERVICIOS	CONTRATISTA /PROVEEDOR	MONTO	MODALIDAD	ESTADO DE EJECUCIÓN	BENEFICIARIOS DIRECTOS (CANTIDAD)	BENEFICIARIOS INDIRECTOS (CANTIDAD)
1	TRANSPORTE PARA IDA Y VUELTA PARA LA PARTICIPACIÓN EN COCHABAMBA POR LA ACTIVIDAD "DESCUBRE MI TALENTO" DE DOS ESTUDIANTES DEL C.E.E. NUEVA VIDA	EFRAIN SANCHEZ CABRERA	260,00	CAJA CHICA	CONCLUIDO	22 ESTUDIANTES, PLANTEL DOCENTE	POBLACIÓN EN GENERAL
2	SERVICIO DE TRANSPORTE PARA EL TRASLADO DE ESTUDIANTES DEL C.E.E. NUEVA VIDA A LA CIUDAD DE COCHABAMBA PARA ASISTIR A LOS JUEGOS DEPORTIVOS ESTUDIANTILES DE EDUCACION ESPECIAL	ERNESTO VEIZAGA ARNEZ	1.600,00	CONTRATACION MENOR	CONCLUIDO	22 ESTUDIANTES, PLANTEL DOCENTE	POBLACIÓN EN GENERAL
3	ADQUISICIÓN DE MATERIALES PARA LA SALA DE ESTIMULACION DEL CENTRO EDUCACION ESPECIAL NUEVA VIDA D-6 PUERTO VILLARROEL	ALVARO POCORILLUSCO	10.380,00	COMPRA MENOR	CONCLUIDO	22 ESTUDIANTES, PLANTEL DOCENTE	POBLACIÓN EN GENERAL
4	ADQUISICIÓN DE MATERIALES DE ESTANTE Y ESPEJO DE PARED PARA LA SALA DE ESTIMULACION DEL CENTRO EDUCACION ESPECIAL NUEVA VIDA D-6 PUERTO VILLARROEL	NÉSTOR FLORES MARQUES	5.400,00	COMPRA MENOR	POR CONCLUIR	22 ESTUDIANTES, PLANTEL DOCENTE	POBLACIÓN EN GENERAL

5	ADQUISICIÓN DE MATERIALES PARA EL EQUIPAMIENTO DE LA SALA DE ESTIMULACIÓN DEL CENTRO EDUCACION ESPECIAL NUEVA VIDA D-6 PUERTO VILLARROEL	*JOSUE YRION PURI RAMOS *GAVER ROTMI PURI HUARACHI *KIMBERLY ENCINAS GARCIA	12.350,00	COMPRA MENOR	POR CONCLUIR	22 ESTUDIANTE S, PLANTEL DOCENTE	POBLACIÓN EN GENERAL
<b>TOTAL:</b> <b>SALDO:</b> <b>EJECUTADO:</b>			29.990,00 10,00 99%				

**i). – APOYO A FERIAS Y OLIMPIADAS EDUCATIVAS: 210 -0000-15**

**PRESUPUESTO: 50.000,00 BS**

APERTURA PROGRAMÁTICA			DESCRIPCIÓN	PRESUPUESTADO INICIAL	PRESUPUESTO EJECUTADO AL 31 DICIEMBRE DE 2025
PROGRAMA	PROYECTO (CÓDIGO SISIN)	ACTIVIDAD			
210	0000000000	015	Apoyo a Ferias y Olimpiadas Educativas	50.000,00	49.162,00
PROCENTAJE DE EJECUCION AL 31 de diciembre					98%

N°	PROYECTO/ADQUISICIONES /SERVICIOS	CONTRATISTA /PROVEEDOR	MONTO	MODALIDAD	ESTADO DE EJECUCIÓN	BENEFICIARIOS DIRECTOS (CANTIDAD)	BENEFICIARIOS INDIRECTOS (CANTIDAD)
1	ADQUISICIÓN DE INSTRUMENTOS MUSICALES PARA EL CONCURSO DE BANDAS DE UNIDADES EDUCATIVAS DEL DISTRITO DE PUERTO VILLARROEL	SANDRA PAMELA APAZA AGUILAR	42.320,00	COMPRA MENOR	CONCLUIDO	20986 ESTUDIANTE S, PLANTEL DOCENTE	POBLACIÓN EN GENERAL
2	ADQUISICIÓN DE MATERIALES ESCOLARES	DAMARIS RUTH GARNICA RODRIGUEZ	6.842,00	COMPRA MENOR	CONCLUIDO	20986 ESTUDIANTE S, PLANTEL DOCENTE	POBLACIÓN EN GENERAL

	PARA EL CONCURSO DE DIBUJO Y PINTURA DE LAS UNIDADES EDUCATIVAS DEL DISTRITO DE PUERTO VILLARROEL						
3	COMPRA DE MEDALLAS PARA EL TORNEO INTERCOLEGIAL DE AJEDREZ	JUAN GUTIERREZ LEON	320	COMPRA MENOR	CONCLUIDO	80 ESTUDIANTE S,	POBLACIÓN EN GENERAL
<b>TOTAL:</b>			49.482,00				
<b>SALDO:</b>			518				
<b>EJECUTADO:</b>			99%				

#### J). – PROYECTOS DE INVERSIÓN PÚBLICA:

**PRESUPUESTO: 8.203.921,17 BS**

Nº	APERTURA PROGRAMÁTICA			DESCRIPCIÓN	PRESUPUESTO INICIAL	PRESUPUESTO EJECUTADO AL 31 DICIEMBRE DE 2025
	PROGRAMA	PROYECTO (CÓDIGO SISIN)	ACTIVIDAD			
1	210	13350033200000	000	CONST. TINGLADO U. E. LIBERTAD D-6 PUERTO VILLARROEL	287.369,98	284.348,46
2	210	13350033000000	000	CONST. TINGLADO CORNELIO SAAVEDRA D-7 PUERTO VILLARROEL	289.991,20	289.977,78
3	210	1335003370000	000	CONST. BATERÍA DE BAÑOS U.E. JUANCITO PINTO	313.000,86	312.963,26
4	210	13350032800000	000	CONST. TINGLADO EBENZER D-6 PUERTO VILLARROEL	811.764,78	811.741,30
5	210	13350032500000	000	CONST. TINGLADO VILLA VERDE D-5 PUERTO VILLARROEL	303.420,69	303.405,00
6	210	13350034600000	000	CONST. TINGLADO MARCELO QUIROGA SANTA CRUZ D 8 PUERTO VILLARROEL	345.079,04	344.947,74
7	210	13350034700000	000	AMPL. 2 AULAS U.E. BOLIVIANO JAPONES D-7 PUERTO VILLARROEL	359.535,07	359.519,05
8	210	13350033100000	000	AMPL. 4 AULAS U.E. SAN JUAN DE DIOS D-7 PUERTO VILLARROEL	587.824,01	587.788,96
9	210	13350032900000	000	CONST. 2 AULAS U.E. GERMAN BUSCH D-12 PUERTO VILLARROEL	288.369,00	288.352,92
10	210	13350032600000	000	CONST. TINGLADO U. E. SAN ISIDRO D-6 PUERTO	305.293,07	305.101,16

				VILLARROEL		
11	210	1335003330000	000	CONST. 2 AULAS U.E. SUCRE D-8 PUERTO VILLARROEL	275.589,05	275.482,27
12	210	13350033500000	000	CONST. PROSCENIO Y GRADERÍA CON CUBIERTA METÁLICA PARA CANCHA MÚLTIPLE U. E. 1RO DE MAYO B D-15 PUERTO VILLARROEL	313.821,06	313.653,36
13	210	13350033400000	000	CONST. PROSCENIO PARA LA CANCHA MÚLTIPLE U. E. VALLE TUNARI D-8 PUERTO VILLARROEL	136.559,36	136.509,60
14	210	13350032700000	000	CONST 8 AULAS U. E. JUANCITO PINTO D-11 PUERTO VILLARROEL	1.391.474,43	1.391.474,73
15	210	13350033600000	000	CONST. 8 AULAS U. E. SANTA FE A D- 4 PUERTO VILLARROEL	1.496.590,93	1.496.517,93
16	210	13350035000000	000	CONST. PROSCENIO U.E. VILLA NUEVA – D 12 PUERTO VILLARROEL	104.852,83	104.850,21
17	210	13350034900000	000	CONST. GRADERÍAS CON CUBIERTA METÁLICA PARA LA CANCHA MÚLTIPLE Y FRONTÓN DE LA U.E. VILLA NUEVA - D 12 P.V.	139.420,44	139.420,44
18	210	13350036900000	000	CONST. CANCHA MÚLTIPLE U. E. AYOPAYA D- 1 PUERTO VILLARROEL	120.801,53	120.738,55
19	210	13350037000000	000	CONST. GRADERÍAS CON CUBIERTA METÁLICA PARA LA CANCHA MÚLTIPLE U. E. ALTO SAN PABLO – D 2 PUERTO VILLARROEL.	74.452,70	74.451,71
20	210	13350036800000	000	CONST. PROSCENIO PARA LA CANCHA MÚLTIPLE U. E. ALTO SAN PABLO – D 2 PUERTO VILLARROEL.	106.104,07	106.047,03
21	210	13350037100000	000	CONST. BATERIA DE BAÑOS U. E. ALTO CHIJINI – D 5 PUERTO VILLARROEL,	152.607,07	149.604,23
<b>TOTAL</b>					<b>8.203.921,17</b>	<b>7.908.542,77</b>

## 7.5. UNIDAD DE DEPORTES

**DETALLE DEL PERSONAL CON EL QUE CUENTA LA UNIDAD DE DEPORTES:** Cuenta con personal de dependiente entre ellos ENTRENADORES DE FUTBOL, FUTSAL, ATLETISMO, VOLEIBOL Y BASQUET, así mismo con SERENOS DEL ESTADIO Y COLISEO CERRADO, así mismo con EL TÉCNICO DE MANTENIMIENTO DE CAMPOS DEPORTIVOS y ESMUDES (Distritos) donde todos son consultores en línea, según el siguiente cuadro.

N°	CARGO	CLASE DE SERVIDOR	HABER BASICO MENSUAL	DESCUENTOS LEY	LIQUIDO PERCIBIDO
1	RESPONSABLE DE DEPORTES	PERMANENTE	4.500 bs.	585	3.915bs.
2	SERRENO COLISEO IVIRGARZAMA N°1	CONSULTOR EN LINEA	2.850 BS.	410,98	2.439,02



3	SERRENO ESTADIO N°1	CONSULTOR EN LINEA	2.850 BS.	410,98	2.439,02
4	SERRENO EDIFICIO-DIRECCIÓN DE DESARROLLO HUMANO INTEGRAL N°1	CONSULTOR EN LINEA	2.850 BS.	410,98	2.439,02
5	SERRENO ESTADIO N°2	CONSULTOR EN LINEA	2.850 BS.	410,98	2.439,02
6	AUX. ADMINISTRACIÓN DE DEPORTES.	CONSULTOR EN LINEA	2.750 BS.	396,56	2.353,44
7	TEC. MANTENIMIENTO CANCHAS DEPORTIVAS	TECNICO "F"	3.050 BS.	439,82	2.610,18
8	ENTRENADOR Y SELECCIONADORES DE ATLETISMO	TECNICO "E"	3.450 BS.	497,50	2.950,50
9	ENTRENADOR Y SELECCIONADORES DE FUTBOL DE DIVISIONES MENORES VARONES	TECNICO "E"	3.450 BS.	497,50	2.950,50
10	ENTRENADOR Y SELECCIONADORES DE BALONCESTO Y VOLEIBOL	TECNICO "E"	3.450 BS.	497,50	2.950,50
11	ENTRENADOR Y SELECCIONADORES DE FUTBOL DE DIVISIONES MENORES DAMAS	TECNICO "E"	3.450 BS.	497,50	2.950,50
12	ENTRENADOR Y SELECCIONADORES DE FUTSAL	TECNICO "E"	3.450 BS.	497,50	2.950,50
13	CONTRATACION DE PERSONAL CONSULTOR DE ENTRENADOR DE 16 ESMUDES GESTION 2025	CONSULTORES EN LINEA	2750 BS.	396,56	2.353,44
14	CONTRATACION DE PERSONAL DE CONSULTORES EN LINEA TECNICO COORDINADOR DE DEPORTES	TECNICO "E"	3.450 BS.	497,50	2.950,50
<b>TOTAL DE GASTO EN PERSONAL DE LA UNIDAD</b>					<b>619.315</b>

- a) **GASTOS EJECUTADOS DURANTE LA GESTION 2025:** informar que la unidad de deportes compone de servicios, adquisiciones, proyectos, construcciones, provisiones en el ámbito deportivos que son:

N°	DESCRIPCION DEL SERVICIO Y/O ADQUISICION	MONTO BS	BENEFICIARIO
1	SERVICIO DE TRANSPORTE DE IDA Y RETORNO DE DEPORTISTAS A PARTICIPAR DE COPA LATINOAMERICANA PERU 2025	12.000	SELECCIÓN MUNICIPAL FUTBOL

	FUTBOL		
2	ADQUISICION DE REPUESTOS PARA MANTENIMIENTO DE TRACTOR CORTA PASTO DE UNIDAD DE DEPORTES	2.866	TEC. CANCHAS DEPORTIVAS
3	PROVISION DE MATERIAL PARA CONST. GRADERIAS CANCHA DE FUTBOL PALMERAS	46.823	SINDICATO PALMERAS DISTRITO 13
4	ADQUISICION DE IMPRESORA PARA EQUIPAMIENTO DE UNIDAD DEPORTES	2.340	COORDINADOR DE DEPORTES
5	ADQUISICION DE ACONDICIONADO PARA EQUIPAMIENTO DE UNIDAD DEPORTES	6.280	UNIDAD DE DEPORTES
6	PROVISION DE ACEITE PARA TRACTOR CORTA PASTO, RESPUESTO DE MOTORIZADORA Y MOTO FUMIGADORA DE UNIDAD DEPORTES	3.790	TEC. CANCHA DEPORTIVAS
7	PROVISION INSUMOS QUIMICOS PARA PISCINA SEMI OLIMPICA, HERBICIDA PARA COLISEO CERRADO Y ESTADIO EVO MORALES DISTRITO 6	18.010	ESCENARIOS DEPORTIVOS DISTRITO 6
8	PROVISION DE YESO Y PINTURA PARA DEMARCACIONES ESCENARIOS DEPORTIVOS MUNICIPALES DEL MUNICIPIO	7.100	TODOS LOS DISTRITOS DEL MUNICIPIO
9	PROVISION DE TROFEOS Y MEDALLAS PARA FOMENTO A LAS ACTIVIDADES DEPORTIVAS 2025	94.500	ESCUELAS MUNICIPALES
10	ADQUISICION DE POLERAS DEPORTIVAS PARA LA CARRERA PEDESTRE 10K LA PUERTA DE LA AMAZONIA	6.929	DEPORTISTAS EN DAMAS Y VARONES
11	RECURSOS PARA LA CARRERA PEDESTRE 10K PUERTA DE LA AMAZONIA	45.000	DEPORTISTAS A NIVEL NACIONAL
12	ADQUISICION DE ROPA Y MATERIAL DE TRABAJO PARA LOS SERENOS TEC. MANTENIMIENTOS CANCHAS DEPORTIVAS	5.315	SERENOS Y TEC. CANCHAS DEPORTIVAS
13	ADQUISICION DE MINI TRACTOR CORTA CESPED PARA CAMPOS DEPORTIVOS DEL DISTRITO 7 VALLE SACTA	38.000	DISTRITO 7
14	ADQUISICION DE NUMERACIONES DORSALES PARA CARRERA PEDESTRE	6.000	DEPORTISTAS EN ATLETISMO Y

	10K		CICLISMO
15	ALQUILER DE SONIDO PARA EL DESARROLLO DE CARRERA PEDESTRE 10K	4.060	DEPORTISTAS
16	SERVICIO DE ALIMENTACION PARA ATLETAS DE CARRERA PEDESTRE 10K	6.900	ATLETAS DEPORTIVAS
17	PROVISION DE MEDIDOR DE ENERGIA ELECTRICA PARA EL ESTADIO EVO MORALES	9.570	DISTRITO 6
18	CONST. TORRES DE ILUMINACION CANCHA DE FUTBOL 8 BARRIO CARRASCO D-6 GAMPV	67.006	DISTRITO 6
19	REFACCION Y MANTENIMIENTO DE FRONTON MUNICIPAL IVIRGARZAMA D-6 PUERTO VILLARROEL	216.232	DISTRITO 6
20	ADQUISICION DE CORTO Y POLERA PARA LAS DISCIPLINAS DE FUTBOL, FUTSAL, BALONCESTO, VOLEIBOL Y ATLETISMO DE LAS ESCUELAS MUNICIPALES	21.900	ESCUELAS MUNICIPALES
21	MEJORAMIENTO Y RELLENADO CANCHA LITORAL DE IVIRGARZAMA D-6	22.394	DISTRITO 6
22	ADQUISICION DE BALONES Y REDES DE FUTBOL PARA EL DISTRITO 6 IVIRGARZAMA	7.060	DISTRITO 6
23	ADQUISICION DE BATERIA PARA TRACTOR CORTA PASTO DE UNIDAD DE DEPORTES	1.120	TEC. CANCHAS DEPORTIVAS
24	RELLENO DE CANCHA DE FUTBOL PARA LA POBLACION VILLA SAN PABLO D-2	3.119	DISTRITO 2
25	ADQUISICION DE IMPRESORA PARA AUX. ADMINISTRATIVO DE UNIDAD DE DEPORTES	2.540	UNIDAD DE DEPORTES
26	PROVISION DE YESO PARA DEMARCACIONES DE ESCENARIOS DEPORTIVOS MUNICIPALES	2.400	TODOS LOS DISTRITOS DEL MUNICIPIO
27	RELLENO PARA EMPLAZAMIENTO DE CAMPO DEPORTIVO BARRIO SANTA ROSA 2.000 D-6 GAMPV.	6.380	DISTRITO 6
28	RELLENO AREA EQUIPAMIENTO PARA CANCHA DE FUTSAL JUNTA VECINAL	6.920	DISTRITO 6

	PARAISO III D-6		
29	ADQUISICION DE CONDUCTORES ELECTRICOS PARA LUMINARIAS DEL ESTADIO EVO MORALES	49.936	ESTADIO DISTRITO 6
30	AMPLIACION Y RELLENO DE CANCHA DE FUTBOL SAN MARCOS D-12	3.500	DISTRITO 12
31	ADQUISICION DE TROFEOOS Y MEDALLAS PARA DIFERENTES DISCIPLINAS DEPORTIVAS 2025	37.650	ESCUELAS MUNICIPALES
32	ADQUISICION DE MATERIAL DEPORTIVO PARA LA DISCIPLINA DE NATACION PARA ENTRENAMIENTOS MUNICIPALES	10.440	NATACION ESCUELAS MUJNICIPALES
33	ADQUISISCION DE POLERAS DEPORTIVAS PARA LAS DISICPLINAS DE FUTBOL, BALONCESTO, VOLEIBOL, Y FUTSAL PARA LA U.E. LIBERTAD	18.280	U.E. LIBERTAD DISTRITO 6
34	ADQUISISCION DE POLERAS DEPORTIVAS PARA LAS DISCIPLINA CONJUNTAS DE COMPETICION PARA LA U.E. JUAN PABLO II	14.550	U.E. JUAN PABLO II
35	ADQUISICION DE BALONES DE FUTBOL Y FUTSAL PARA LAS ESCUELAS MUNICIPALES DEL MUNICIPIO DE PUERTO VILLARROEL	75.350	ESCUELAS MUNICIPALES
36	PROVISION DE BALONES DEPORTIVOS DE ENTRENAMIENTO PARA BALONCESTO Y VOLEIBOL GESTION 2025	13.650	BALONCESTO Y VOLEIBOL ESCUELAS MUNICIPALES
37	PROVISION DE MEDICAMENTOS PARA DIFERENTES ACTIVIDADES DEPORTIVAS NIVEL PRIMARIO Y SECUNDARIO 2025	7.324	U.E. DEL DISTRITO MUNICIPIO
38	SERVICIO DE ARBITRAJE DE FUTBOL Y FUTSAL PARA FASE MUNICIPAL DE LOS IV JUEGOS DEPORTIVOS ESTUDIANTILES DE INTEGRACION COCHABAMBINA NIVEL SECUNDARIO 2025	20.000	U.E. DEL DISTRITO MUNICIPIO
39	SERVICIO DE ARBITRAJE DE BALONCESTO Y VOLEIBOL PARA FASE MUNICIPAL DE LOS IV JUEGOS DEPORTIVOS ESTUDIANTILES DE INTEGRACION COCHABAMBINA NIVEL SECUNDARIO 2025	20.000	U.E. DEL DISTRITO MUNICIPIO
40	ADQUISICION DE CHAMARRAS Y BUZOS DEPORTIVOS PARA FASE REGIONAL LOS	213.720	U.E. DEL DISTRITO

	IV JUEGOS DEPORTIVOS ESTUDIANTILES DE INTEGRACION COCHABAMBINA NIVEL SECUNDARIO 2025		MUNICIPIO
41	ADQUISICION DE CORTO Y POLERA PARA FASE REGIONAL DE LOS IV JUEGOS DEPORTIVOS ESTUDIANTILES DE INTEGRACION COCHABAMBINA NIVEL SECUNDARIO 2025	132.240	U.E. DEL DISTRITO MUNICIPIO
42	SERVICIO DE ALIMENTACION PARA LOS ESTUDIANTES PARTICIPANTES DE LA INAUGURACION DE LOS JUEGOS DEPORTIVOS ESTUDIANTILES NIVEL SECUNDARIO FASE MUNICIPAL	14.400	ESTUDIANTES U.E. DEL DISTRITO MUNICIPIO
43	SERVICIO DE TRANSPORTE DE IDA Y RETORNO DE DEPORTISTAS A PARTICIPAR DE LOS IV JUEGOS DEPORTIVOS ESTUDIANTILES DE INTEGRACION COCHABAMBINA NIVEL SECUNDARIO FASE REGIONAL	19.350	ESTUDIANTES U.E. DEL DISTRITO MUNICIPIO
44	ADQUISICION DE BEBIDAS ENERGIZANTES PARA LOS ESTUDIANTES CLASIFICADOS A LA FASE REGIONAL DE LOS JUEGOS DEPORTIVOS NIVEL SECUNDARIO 2025	7.920	ESTUDIANTES U.E. DEL DISTRITO MUNICIPIO
45	ADQUISICION DE CORTO Y POLERA PARA FASE REGIONAL DE LOS III JUEGOS DEPORTIVOS ESTUDIANTILES DE INTEGRACION COCHABAMBINA NIVEL PRIMARIO 2025	30.000	U.E. DEL DISTRITO MUNICIPIO
46	SERVICIO DE ARBITRAJE DE FUTBOL, FUTSAL, BALONCESTO Y VOLEIBOL PARA FASE MUNICIPAL III LOS JUEGOS DEPORTIVOS ESTUDIANTILES DE INTEGRACION COCHABAMBINA NIVEL PRIMARIO 2025	20.000	U.E. DEL DISTRITO MUNICIPIO
47	ADQUISICION DE CHAMARRA Y BUZO PARA FASE REGIONAL DE LOS III JUEGOS DEPORTIVOS ESTUDIANTILES DE INTEGRACION COCHABAMBINA NIVEL PRIMARIO 2025	40.800	U.E. DEL DISTRITO MUNICIPIO
48	SERVICIO DE TRANSPORTE DE IDA Y RETORNO DE DEPORTISTAS A PARTICIPAR DE LOS III JUEGOS DEPORTIVOS ESTUDIANTILES DE INTEGRACION COCHABAMBINA NIVEL PRIMARIO FASE	19.500	ESTUDIANTES U.E. DEL DISTRITO MUNICIPIO

	REGIONAL		
49	SERVICIO DE TRANSPORTE DE IDA Y RETORNO DE DEPORTISTAS A PARTICIPAR DE LOS III JUEGOS DEPORTIVOS ESTUDIANTILES DE INTEGRACION COCHABAMBINA NIVEL PRIMARIO FASE DEPARTAMENTAL 2025	4.250	ESTUDIANTES U.E. DEL DISTRITO MUNICIPIO
50	SERVICIO DE TRANSPORTE DE IDA Y RETORNO DE DEPORTISTAS A PARTICIPAR DE LOS IV JUEGOS DEPORTIVOS ESTUDIANTILES DE INTEGRACION COCHABAMBINA NIVEL SECUNDARIO FASE DEPARTAMENTAL 2025	3.345	ESTUDIANTES U.E. DEL DISTRITO MUNICIPIO
51	SERVICIO DE REFACCION Y MANTENIMIENTO DE 2 CABINAS DE DISTRIBUCION DEL ESTADIO EVO MORALES	15.806,08	DISTRITO 6 ESTADIO

## 7.6. UNIDAD DE DEFENSORÍA DE LA NIÑEZ Y ADOLESCENCIA

N°	CARGO	TIEMPO DE SERVICIO EN DENTRO LA ALCALDIA	MODALIDAD DE CONTRACCIÓN	DESCUENTOS DE LEY (AFP, SEGURO, OTROS)	SALARIO
1	Responsable de defensoría de la niñez y adolescencia	39 meses	Personal permanente	571	54.000
2	Abogado defensoría N° 1	30 meses	Consultor de Línea	576	44.000
3	Abogado defensoría N° 2	11 meses	Consultor de Línea	576	44.000
4	Trabajadora social de defensoría	22 meses	Consultor de Línea	560 Bs.	41.800
5	Psicólogo de la defensoría N° 1	29 meses	Consultor de Línea	560 Bs.	41.800
6	Psicólogo de la defensoría N° 2	11 meses	Consultor de Línea	560 Bs.	41.800
7	Limp., oficinas defensoría de la niñez y adolescencia	22meses	Consultor de Línea	362 Bs.	30.800
<b>TOTAL GASTO DE PERSONAL</b>					<b>297.400,00</b>

**a) APERTURAS PROGRAMÁTICAS:**

N°	APERTURA PROGRAMÁTICA	ACTIVIDAD	DESCRIPCIÓN	PRESUPUESTADO INICIAL	PRESUPUESTO EJECUTADO AL 31 DE DICIEMBRE DE 2025
1	26-00000-001	02	Funcionamiento de la Defensoría de la niñez y adolescencia 5ta sección.	450,414.10	372,247.64
<b>TOTAL PRESUPUESTO EJECUTADO DE ENERO AL 31 DE DICIEMBRE</b>					<b><u>82,65%</u></b>

**b) COMPRAS MENORES REALIZADAS POR LA UNIDAD DE LA DEFENSORIA**

N°	PROYECTO O SERVICIO	CONTRATISTA / PROVEEDO	MODALIDAD	ESTADO DE EJECUCIÓN	MONTO
1	SERVICIO DE ALIMENTACION PARA LA SOCIALIZACION DE LOS DERECHOS Y DEVERES DE LOS NIÑOS NIÑAS Y ADOLESCENTES.	REINA VEDIA IMPA	MENOR	CONCLUIDO	7,000.00
3	SERVICIO DE MATENIMIENTO DE CASETA INFLABLE TIPO CASA PARA UNIDAD DE DEFENSORÍA DE LA NIÑEZ Y ADOLESCENCIA	INDUSTRIA PUBLICITARIA AIR GIANTS BOLIVIA S.R.L.	MENOR	CONCLUIDO	1,900.00
<b>TOTAL: EJECUTADO</b>					<b>8,900.00</b>

**c) OPERATIVOS DE BEBIDAS ALCOHOLICAS EN LAS DIFERENTES DISCOTECAS KARAOKE LENOCINIOS Y ROKOLAS**

N°	LUGAR DE EXPENDIO DE BEBIDAS ALCOHÓLICAS, DISCOTECAS, KARAOKE Y LENOCINIOS.	UNIDADES QUE REALIZAN EL OPERATIVO	N° DE OPERATIVOS REALIZADOS
1	Mega operativo, realizado en barrio juventud, discotecas, karaokes, licorerías, Rokolas y lenocinios de la localidad Ivirgarzama	POLICIA INTENDENCIA DEL GAM DE PUERTO VILLARROEL. DNA DEL GAM DE PUERTO VILLARROEL. COMITÉ CIVICO. FEDERACION CARRASCO TROPICAL.	Se realizó 20 operativos en los diferentes lugares de expendio de bebidas alcohólicas.
<b>TOTAL</b>			<b>20</b>

**d) FERIAS EDUCATIVAS EN LOS DIFERENTES DISTRITOS DEL MUNICIPIO DE PUERTO VILLARROEL**

N°	FERIAS DE SALUD Y PREVENCIÓN PRIMARIA	CANTIDAD	POBLACION
1	PREVENCIÓN DE LA VIOLENCIA, CONTROL DE GLICEMIA, CHAGAS Y V.I.H, Y ENFERMEDADES DE TRANSMISIÓN SEXUAL	2	IVIRGARZAMA
2	DIFERENTES TIPOS DE FAMILIA DENTRO LA LEY N° 603 Y RUTAS DE ATENCIÓN DE LA DNA.	1	VUELTADERO



3	RUTAS DE ATENCIÓN DE LA DEFENSORÍA DE LA NIÑEZ Y ADOLESCENCIA, DE REFERENCIA Y CONTRA REFERENCIA.	1	MARIPOSAS
4	SEMINARIO TALLER DE SOCIALIZACIÓN DE LA VIOLENCIA DIGITAL A NIÑAS NIÑOS ADOLESCENTES DEL MUNICIPIO DE PUERTO VILLARROEL.	1	IVIRGARZAMA
5	RUTAS DE ATENCIÓN DE LA DEFENSORÍA DE LA NIÑEZ Y ADOLESCENCIA, DE REFERENCIA Y CONTRA REFERENCIA.	2	VIA RECUATE
<b>TOTAL</b>			<b>7</b>

**e) TALLERES EN DIFERENTES UNIDADES EDUCATIVAS, UNIVERSIDADES Y POBLACION DEL MUNICIPIO DE PUERTO VILLARROEL**

Nº	UNIDAD EDUCATIVA Y/O CENTRAL	CANTIDAD	TEMATICA
1	UNIDAD EDUCATIVA "SAN ANTONIO DE PADUA"	3	PROMOVER UNA CULTURA DE RESPETO, CONVIVENCIA ARMÓNICA Y PREVENCIÓN DE LA VIOLENCIA ESCOLAR EN ESTUDIANTES DE SECUNDARIA, MEDIANTE LA SENSIBILIZACIÓN Y REFLEXIÓN SOBRE EL FENÓMENO DEL BULLYING.
2	UNIDAD EDUCATIVA "PARAÍSO"	1	PROMOVER UNA CULTURA DE RESPETO, CONVIVENCIA ARMÓNICA Y PREVENCIÓN DE LA VIOLENCIA ESCOLAR EN ESTUDIANTES DE SECUNDARIA, MEDIANTE LA SENSIBILIZACIÓN Y REFLEXIÓN SOBRE EL FENÓMENO DEL BULLYING.
3	UNIDAD EDUCATIVA "TEC. HUM. IVIRGARZAMA"	1	PROMOVER UNA CULTURA DE RESPETO, CONVIVENCIA ARMÓNICA Y PREVENCIÓN DE LA VIOLENCIA ESCOLAR EN ESTUDIANTES DE SECUNDARIA, MEDIANTE LA SENSIBILIZACIÓN Y REFLEXIÓN SOBRE EL FENÓMENO DEL BULLYING.
4	UNIDAD EDUCATIVA "TEC. HUM. IVIRGARZAMA"	1	PROMOVER UNA CULTURA DE RESPETO, CONVIVENCIA ARMÓNICA Y PREVENCIÓN DE LA VIOLENCIA ESCOLAR EN ESTUDIANTES DE SECUNDARIA, MEDIANTE LA SENSIBILIZACIÓN Y REFLEXIÓN SOBRE EL FENÓMENO DEL BULLYING.
5	UNIDAD EDUCATIVA "SAN ANTONIO DE PADUA"	1	PROMOVER UNA CULTURA DE RESPETO, CONVIVENCIA ARMÓNICA Y PREVENCIÓN DE LA VIOLENCIA ESCOLAR EN ESTUDIANTES DE SECUNDARIA, MEDIANTE LA SENSIBILIZACIÓN Y REFLEXIÓN SOBRE EL FENÓMENO DEL BULLYING.
6	UNIDAD EDUCATIVA "BUENAS NUEVAS"	1	SENSIBILIZAR A LOS ESTUDIANTES DE SECUNDARIA SOBRE LOS DIFERENTES TIPOS DE VIOLENCIA QUE PUEDEN PRESENTARSE EN SU ENTORNO ESCOLAR, FAMILIAR Y SOCIAL, PROMOVRIENDO ACTITUDES DE RESPETO, CONVIVENCIA PACÍFICA Y PREVENCIÓN DE SITUACIONES VIOLENTAS.
7	UNIDAD EDUCATIVA "2 DE MARZO"	1	BRINDAR A LOS ESTUDIANTES DE SECUNDARIA INFORMACIÓN CLARA Y ADECUADA SOBRE SEXUALIDAD RESPONSABLE, PROMOVRIENDO EL AUTOCUIDADO, EL

			RESPECTO POR SU CUERPO Y EL DE LOS DEMÁS, Y LA PREVENCIÓN DEL EMBARAZO NO PLANIFICADO EN LA ADOLESCENCIA.
8	UNIDAD EDUCATIVA "VILLA NUEVA"	1	CONCIENCIAR A LOS ESTUDIANTES DE SECUNDARIA SOBRE LOS RIESGOS DEL CIBERACOSO, SUS CONSECUENCIAS Y LAS FORMAS DE PREVENIR Y ACTUAR ANTE SITUACIONES DE VIOLENCIA DIGITAL, FOMENTANDO UN USO SEGURO, RESPETUOSO Y RESPONSABLE DE LAS REDES SOCIALES Y PLATAFORMAS VIRTUALES. INFORMAR Y SENSIBILIZAR A LOS ESTUDIANTES DE SECUNDARIA SOBRE LOS RIESGOS Y CONSECUENCIAS DEL CONSUMO DE BEBIDAS ALCOHÓLICAS EN LA ADOLESCENCIA, PROMOVRIENDO ACTITUDES RESPONSABLES FRENTE A LA PRESIÓN SOCIAL Y EL AUTOCUIDADO.
9	UNIDAD EDUCATIVA "DIONISIO MORALES"	1	PROMOVER EN LOS ESTUDIANTES DE UNA ADECUADA EDUCACIÓN EN SALUD SEXUAL, BRINDÁNDOLES INFORMACIÓN Y FOMENTANDO CONDUCTAS RESPONSABLES PARA PREVENIR INFECCIONES DE TRANSMISIÓN SEXUAL, EMBARAZOS NO PLANIFICADOS Y SITUACIONES DE RIESGO, FAVORECIENDO EL RESPETO POR SU CUERPO Y EL DE LOS DEMÁS.
10	UNIDAD EDUCATIVA "VILLA TAMBORADA"	1	CONCIENCIAR A LOS ESTUDIANTES DE SECUNDARIA SOBRE LOS RIESGOS DEL CIBERACOSO, SUS CONSECUENCIAS Y LAS FORMAS DE PREVENIR Y ACTUAR ANTE SITUACIONES DE VIOLENCIA DIGITAL, FOMENTANDO UN USO SEGURO, RESPETUOSO Y RESPONSABLE DE LAS REDES SOCIALES Y PLATAFORMAS VIRTUALES.
11	UNIDAD EDUCATIVA "SANTA FE"	1	INFORMAR Y SENSIBILIZAR A LOS ESTUDIANTES DE SECUNDARIA SOBRE LOS ROLES, FUNCIONES Y SERVICIOS QUE BRINDA LA DEFENSORÍA DE LA NIÑEZ Y ADOLESCENCIA, PROMOVRIENDO EL CONOCIMIENTO DE SUS DERECHOS Y LAS VÍAS DE PROTECCIÓN Y ATENCIÓN ANTE SITUACIONES DE VULNERACIÓN.
12	UNIDAD EDUCATIVA "LIBERTAD"	1	SENSIBILIZAR A LOS ESTUDIANTES DE SECUNDARIA SOBRE LOS DIFERENTES TIPOS DE VIOLENCIA QUE PUEDEN PRESENTARSE EN SU ENTORNO ESCOLAR, FAMILIAR Y SOCIAL, PROMOVRIENDO ACTITUDES DE RESPETO, CONVIVENCIA PACÍFICA Y PREVENCIÓN DE SITUACIONES VIOLENTAS.
13	UNIDAD EDUCATIVA "LITORAL"	1	CONCIENCIAR A LOS ESTUDIANTES DE SECUNDARIA SOBRE LOS RIESGOS DEL CIBERACOSO, SUS CONSECUENCIAS Y LAS FORMAS DE PREVENIR Y ACTUAR ANTE SITUACIONES DE VIOLENCIA DIGITAL, FOMENTANDO UN USO SEGURO, RESPETUOSO Y RESPONSABLE DE LAS REDES SOCIALES Y PLATAFORMAS VIRTUALES. INFORMAR Y SENSIBILIZAR A LOS ESTUDIANTES DE SECUNDARIA SOBRE LOS RIESGOS Y CONSECUENCIAS DEL CONSUMO DE BEBIDAS ALCOHÓLICAS EN LA

			ADOLESCENCIA, PROMOVRIENDO ACTITUDES RESPONSABLES FRENTE A LA PRESIÓN SOCIAL Y EL AUTOCUIDADO.
14	UNIDAD EDUCATIVA "BOLIVIA"	1	SENSIBILIZAR A LOS PADRES DE SECUNDARIA SOBRE LOS DIFERENTES TIPOS DE VIOLENCIA QUE PUEDEN PRESENTARSE EN SU ENTORNO ESCOLAR, FAMILIAR Y SOCIAL, PROMOVRIENDO ACTITUDES DE RESPETO, CONVIVENCIA PACÍFICA Y PREVENCIÓN DE SITUACIONES VIOLENTAS.
15	UNIDAD EDUCATIVA "BOLIVIA"	1	SENSIBILIZAR A LOS ESTUDIANTES DE SECUNDARIA SOBRE LOS DIFERENTES TIPOS DE VIOLENCIA QUE PUEDEN PRESENTARSE EN SU ENTORNO ESCOLAR, FAMILIAR Y SOCIAL, PROMOVRIENDO ACTITUDES DE RESPETO, CONVIVENCIA PACÍFICA Y PREVENCIÓN DE SITUACIONES VIOLENTAS.
16	UNIDAD EDUCATIVA "EDUARDO ABAROA"	1	SENSIBILIZAR A LOS PADRES DE SECUNDARIA SOBRE LOS DIFERENTES TIPOS DE VIOLENCIA QUE PUEDEN PRESENTARSE EN SU ENTORNO ESCOLAR, FAMILIAR Y SOCIAL, PROMOVRIENDO ACTITUDES DE RESPETO, CONVIVENCIA PACÍFICA Y PREVENCIÓN DE SITUACIONES VIOLENTAS.
17	UNIDAD EDUCATIVA "EDUARDO ABAROA"	3	SENSIBILIZAR A LOS MAESTROS DE SECUNDARIA SOBRE LOS DIFERENTES TIPOS DE VIOLENCIA QUE PUEDEN PRESENTARSE EN SU ENTORNO ESCOLAR, FAMILIAR Y SOCIAL, PROMOVRIENDO ACTITUDES DE RESPETO, CONVIVENCIA PACÍFICA Y PREVENCIÓN DE SITUACIONES VIOLENTAS.
19	UNIDAD EDUCATIVA "JUANA AZURDUY"	1	SENSIBILIZAR A LOS ESTUDIANTES DE SECUNDARIA SOBRE LOS DIFERENTES TIPOS DE VIOLENCIA QUE PUEDEN PRESENTARSE EN SU ENTORNO ESCOLAR, FAMILIAR Y SOCIAL, PROMOVRIENDO ACTITUDES DE RESPETO, CONVIVENCIA PACÍFICA Y PREVENCIÓN DE SITUACIONES VIOLENTAS.
20	UNIDAD EDUCATIVA "LITORAL"	1	PROMOVER EN LOS ESTUDIANTES DE PRIMARIA DE UNA ADECUADA EDUCACIÓN EN SALUD SEXUAL, BRINDÁNDOLES INFORMACIÓN Y FOMENTANDO CONDUCTAS RESPONSABLES, FAVORECIENDO EL RESPETO POR SU CUERPO Y EL DE LOS DEMÁS.
21	UNIDAD EDUCATIVA "VILLA NUEVA"	1	PROMOVER EN LOS PADRES DE FAMILIA UNA ADECUADA EDUCACIÓN EN SALUD SEXUAL PARA QUE EDUQUEN A SUS HIJOS, BRINDÁNDOLES INFORMACIÓN Y FOMENTANDO CONDUCTAS RESPONSABLES, FAVORECIENDO EL RESPETO POR SU CUERPO Y EL DE LOS DEMÁS.
22	UNIDAD EDUCATIVA "ADVENTISTA"	2	SENSIBILIZAR A LOS MAESTROS Y ESTUDIANTES DE SECUNDARIA Y PRIMARIA SOBRE LOS DIFERENTES TIPOS DE VIOLENCIA QUE PUEDEN PRESENTARSE EN SU ENTORNO ESCOLAR, FAMILIAR Y SOCIAL, PROMOVRIENDO ACTITUDES DE RESPETO, CONVIVENCIA PACÍFICA Y PREVENCIÓN DE SITUACIONES VIOLENTAS.

23	UNIVERSIDAD MAYOR DE SAN SIMÓN	1	DIRIGIDO A ESTUDIANTES UNIVERSITARIOS EN COORDINACIÓN DE UNICEF SOBRE LOS DIFERENTES TIPOS DE VIOLENCIA QUE PUEDEN PRESENTARSE EN SU ENTORNO ESCOLAR, FAMILIAR Y SOCIAL, PROMOVRIENDO ACTITUDES DE RESPETO, CONVIVENCIA PACÍFICA Y PREVENCIÓN DE SITUACIONES VIOLENTAS.
24	UNIDAD EDUCATIVA "YAI CUATE"	2	SENSIBILIZAR A LOS ESTUDIANTES DE SECUNDARIA Y PRIMARIA SOBRE LOS DIFERENTES TIPOS DE VIOLENCIA QUE PUEDEN PRESENTARSE EN SU ENTORNO ESCOLAR, FAMILIAR Y SOCIAL, PROMOVRIENDO ACTITUDES DE RESPETO, CONVIVENCIA PACÍFICA Y PREVENCIÓN DE SITUACIONES VIOLENTAS.
25	POBLACION BARRIO JUVENTUD	1	SENSIBILIZAR A LAS SEÑORITAS QUE VIENE DE DIFERENTES DEPARTAMENTOS A TRABAJAR AL SECTOR DEL TRÓPICO DE COCHABAMBA SOBRE LA TEMÁTICA DE TRATA Y TRÁFICO PARA EVITAR QUE SE LES VULNEREN SUS DERECHOS.
26	POBLACIÓN LA FLORIDA	1	SE REALIZÓ TALLER, SOBRE DERECHOS Y DEBERES CON LA POBLACIÓN ESTUDIANTIL DE U.E. TORIVIO CLAURE MONTAÑO.
27	POBLACIÓN LA FLORIDA	1	SE REALIZÓ TALLER INFORMATIVO Y DE SENSIBILIZACIÓN, SOBRE LA IMPORTANCIA DEL DÍA DE LA FAMILIA INTERNACIONAL.
28	MARIPOSAS	1	SE REALIZÓ TALLER DE DIFUSIÓN Y RUTA DE ATENCIÓN EN D.N.A., A MUJERES MENORES DE EDAD GESTANTES.
29	IVIRGARZAMA	1	SE REALIZÓ TALLER SOBRE ANTE PROYECTO DE LEY DE PASAJE DIFERENCIADO EN LA POBLACIÓN ESTUDIANTIL.
30	VALLE SACTA	1	SE REALIZÓ TALLER SOBRE TIPOS DE VIOLENCIA EN NIÑAS, NIÑOS.
31	IVIRGARZAMA	1	SE REALIZÓ TALLER DE SENSIBILIZACIÓN SOBRE LA IMPORTANCIA DE LA PRIMERA INFANCIA.
32	IVIRGARZAMA	1	SE DIO CONTINUIDAD AL TALLER, REALIZANDO MESAS DE TRABAJO SOBRE LA PREVENCIÓN DE LA VIOLENCIA SEXUAL EN NIÑAS Y NIÑOS Y ADOLESCENTES.
33	IVIRGARZAMA	1	SE DIO CONTINUIDAD AL TALLER EN COORDINACIÓN CON LA FUNDACIÓN UNICEF REALIANDO TALLER DE PREVENCIÓN SOBRE AGRESIÓN FÍSICA Y PSICOLÓGICA EN NIÑOS.
TOTAL			<b>40</b> taller de prevención y concientización sobre el trato a los niños y niñas

#### f) FUNCIONES Y TRABAJO REALIZADOS POR EL PERSONAL DE LA DEFENSORIA DE LA NIÑEZ Y ADOLESCENCIA

La defensoría de la Niñez y adolescencia realizó atención en oficina a la población demandante en casos de vulneración de Derechos de niños adolescentes como ser: Orientación integral, asistencia familiar, extravió de NNA, problemas de conducta, abandono de NNA, Irresponsabilidad paterna o materna y demás tipologías.

TIPLOGIA	ENERO A DICIEMBRE
Formulario SID	1650
<b>TOTAL</b>	<b>1650</b>

**g) SOLICITUD Y ACTAS ELABORADAS POR LA DEFENSORIA DE LA NIÑEZ Y ADOLESCENCIA**

TIPOLOGIA	ENERO A DICIEMBRE
Acuerdos, actas, solicitudes para filiación, permiso de viaje, entre otras tipologías, expedidos.	565
<b>TOTAL</b>	<b>565</b>

**h) INFORMES SOCIALES ELABORADOS POR LA TRABAJADORA SOCIAL DE DNA**

TIPOLOGIA	ENERO A DICIEMBRE
Seguimiento Social	38
Informe Social	228
Informe Psicosocial	97
<b>TOTAL</b>	<b>363</b>

**i) INFORMES PSICOLOGICOS REALIZADOS POR EL PSICOLOGO N°1 Y N°2 DE LA DNA**

**Informe Psicológico Preliminar**

TIPOLOGIA	ENERO A DICIEMBRE
Delitos sexuales	65
Conflicto de Guarda	16
Problemas de Conducta	11
Acogida a Internado	12
Violencia Física	15
Violencia psicológica	4
Violencia Familiar	9
Abandono de familia	3
Proceso de divorcio	0
Infanticidio	1
Asesinato	1
Asistencia Familiar	15
Excusa o Inasistencia	0
Extinción Paterna-Materna	2
Seguimiento a niños acogidos en Internados	15
Retraso Madurativo Escolar	15
Corrupción de menores	3
Adopción	1
Fabricación de sustancias controladas	0
<b>TOTAL</b>	<b>188</b>

**j) DEMANDAS Y DENUNCIAS INTERPUESTAS POR LA DEFENSORIA DE LA NIÑEZ Y ADOLESCENCIA**

TIPOLOGIA	ENERO A DICIEMBRE
Asistencia Familiar	71
Homologación de Asistencia Familiar	15
Violación NNA	28
Violación	5
Violencia Familiar	5
Abuso Sexual	12
Estupro	6
Corrupción de menores	4
Lesiones graves y leves	2
Trata y tráfico de personas	3
Homicidio y lesiones graves y gravísimas en accidente de tránsito	7
Robo	1
Allanamiento de domicilio	0
Acogida Circunstancial y legal	6
Infanticidio	1
Asesinato	2
Conducción peligrosa de Vehículos	0
Amenazas	1
Proxenetismo	1
Secuestro	1
Lesiones graves y leves	2
<b>TOTAL</b>	<b>173</b>

**k) PATROCINIO LEGAL A MENORES INFRACTORES POR LA DEFENSORIA DE LA NIÑEZ Y ADOLESCENCIA**

TIPOLOGIA	ENERO A DICIEMBRE
Robo	1
<b>TOTAL</b>	<b>1</b>

**l) DENUNCIAS INTERPUESTAS ANTE EL MINISTERIO PÚBLICO CON SENTENCIA**

TIPOLOGIA	ENERO A DICIEMBRE
Violación de infante niña niño adolescente	3
Violación	1
Estupro	5
Abuso sexual	10
Violencia familiar o doméstica	1
Corrupción de menores	2

Homicidio y lesiones graves y gravísimas en accidente de tránsito	3
Secuestro	1
<b>TOTAL</b>	<b>25</b>

**m) DENUNCIAS INTERPUESTAS ANTE EL MINISTERIO PÚBLICO DE MENORES INFRACTORES CON SENTENCIA**

TIPOLOGIA	ENERO A DICIEMBRE
Violación de infante niña niño adolescente	4
Abuso sexual	2
<b>TOTAL</b>	<b>6</b>

**n) DEMANDAS ANTE EL JUZGADO INSTRUCCIÓN CAUTELAR DE LA NIÑEZ Y ADOLESCENCIA CON SENTENCIA**

TIPOLOGIA	ENERO A DICIEMBRE
Extinción de autoridad materna y paterna	1
Acogida Circunstancial	8
Acogida Legal	3
Guarda	2
<b>TOTAL</b>	<b>14</b>

**o) ADOLESCENTES INTERNADOS EN EL CENTRO DE REHABILITACIÓN PLAYA ANCHA**

TIPOLOGIA	ENERO A DICIEMBRE
Situación de calle y robo	1
Situación consumo de bebidas alcohólicas	6
<b>TOTAL</b>	<b>7</b>

**p) EGRESO DE ADOLESCENTES DEL CENTRO DE REHABILITACIÓN**

TIPOLOGIA	ENERO A DICIEMBRE
Egreso – Alta Institucional – sexo Masculino	2
Egreso – Alta Institucional – sexo Femenino	2
<b>TOTAL</b>	<b>4</b>

**q) TRABAJO COMUNITARIO DE EMBOLSADO DE SUSTRATO PARA PLANTINES ORNAMENTALES EN EL VIEVERO MUNICIPAL, CON AUTORIZACIÓN DE SUS PADRES**

TRABAJO	ENERO A DICIEMBRE
Embolsado de sustrato para plantines ornamentales, en el Vivero Municipal	12.500 u/
Deshierbado de plantines ornamentales y frutales	9.000 U/
<b>TOTAL</b>	<b>21.500 u/</b>



## 7.7. SLIM, GENERO, ADULTO MAYOR Y PERSONAS CON DISCAPACIDAD GESTION

El mismo se detallará a continuación a base de la asignación presupuestaria.

N°	APERTURA PROGRAMÁTICA	DENOMINACIÓN	TOTAL BOLIVIANOS PARA EJECUTAR
1.	25-0000-001	Funcionamiento de la unidad de genero	534.963,00
2.	25-000-002	Funcionamiento de la oficina de atención al adulto mayor	100.000,00
3.	25-0000-003	Funcionamiento de la oficina para personas con discapacidad	61.600,00
4.	251-0000-092	Servicios legales Municipales (SLIM) D.S.2145	76.000,00

### 1.- PERSONAL DEPENDIENTE DE LA UNIDAD DE SLIM - GENERO, ADULTO MAYOR Y PERSONAS CON DISCAPACIDAD

N°	CARGO	CLASE DE SERVIDOR	TIEMPO DE SERVICIO ALCALDIA	HABER BASICO MENSUAL	DESCUENTOS DE LEY (ADP, OTROS)	LIQUIDO PERCIBIDO
1	Responsable de Slim-genero, adulto mayor y personas con discapacidad	Consultor en línea	2 años	4.500	571,95 BS.	3.852,00
2.	Abogado de Slim-genero, adulto mayor y personas con discapacidad	Consultor en línea	6 meses	4.000	576,80	3.423,20
3.	Psicólogo N° 1 de Slim-genero, adulto mayor y personas con discapacidad	Consultor en línea	1 año y medio	3.800	548,00	3.252,00
4.	Psicólogo N° 2 de Slim-genero, adulto mayor y personas con discapacidad	Consultor en línea	5 meses	3.800	548,00	3.252,00
5.	Trabajadora Social N° 1 de Slim-genero, adulto mayor y personas con discapacidad	Consultor en línea	6 meses	3.800	548,00	3.252,00

6.	Trabajadora Social N° 2 de Slim-genero, adulto mayor y personas con discapacidad	Consultor en línea	2 años	3.800	548,00	3.252,00
7.	Técnico asistente de SLIM – GENERO	Consultor en línea	4 años	3.050	439,82	2.610,18
8.	Prof. Costura Industrial N°1	Consultor en línea	3 meses	3.800	548,00	3.252,00
9.	Prof. Costura Industrial N°2	Consultor en línea	3 meses	3.800	548,00	3.252,00
10	Prof. de Gastronomía	Consultor en línea	<b>3 meses</b>	<b>3.800</b>	<b>548,00</b>	<b>3.252,00</b>
<b>TOTAL, GASTOS EN PERSONAL</b>						<b>32249 Bs.</b>

FUENTE DE VERIFICACION (Recursos Humanos del GAMPV)

**3. GASTOS EJECUTADOS DE ENERO A DICIEMBRE DE LA GESTIÓN 2025:** Al mismo se detalla a continuación de cada una de las partidas programáticas:

➤ **EJECUCIÓN CON EL PROGRAMA GENERO**

Se detalla a continuación:

N°	SERVICIO	CONTRATISTA/ PROVEEDOR	MONTO	MODALIDAD	ESTADO DE EJECUCIÓN	BENEFICIARIOS DIRECTOS (cantidad)	BENEFICIARIOS INDIRECTOS (cantidad)
1	PROVISIÓN DE ESTANTES PARA EQUIPAMIENTO DE LA UNIDAD DE SLIM, GENERO, ADULTO MAYOR Y PERSONAS CON DISCAPACIDAD	JORGE ORTUÑO REVOLLO	8.900,00	MENOR	CONCLUIDO	8	8
2	ADQUISICIÓN DE PIZARRA PARA COSTURA INDUSTRIAL DEL MUNICIPIO DE PUERTO VILLARROEL	JORGE ORTUÑO REVOLLO	1.050,00	MENOR	CONCLUIDO	60	60
3	REFACCIÓN DE CUBIERTA DE COSTURA INDUSTRIAL FEDERACIÓN	RONAL SERNA MONTAÑO	45.923,00	MENOR	CONCLUIDO	32 CENTRALES	32 CENTRALES

	CARRASCO D-6 PUERTO VILLARROEL						
4	ADQUISICION DE MESA DE MADERA PARA COSTURA INDUSTRIAL DEL MUNICIPIO DE PUERTO VILLARROEL	JORGE ORTUÑO REVOLLO	3.100	MENOR	CONCLUIDO	60	60
<b>TOTAL BS.</b>						<b>58.973,00</b>	

FUENTE DE VERIFICACION (Unidad de Sicoes)

### ➤ EJECUCIÓN CON EL PROGRAMA ADULTO MAYOR

Se detalla a continuación:

N.º	SERVICIO	CONTRATISTA/ PROVEEDOR	MONTO	MODALIDAD	ESTADO DE EJECUCIÓN	BENEFICIARIOS DIRECTOS (cantidad)	BENEFICIARIOS INDIRECTOS (cantidad)
1	RELLENO PARA LA SEDE DE LA ASOCIACION DE ADULTOS MAYORES DE IVIRGARZAMA	EQUIPO PESADO	3.937,00	MENOR	CONCLUIDO	300	300
2	CONSTRUCCIÓN DE CANCHA MÚLTIPLE Y TINGLADO ASOCIACIÓN DE ADULTOS MAYORES – D6 GAMPV, monto a ejecutar Bs. 488.117.92. (inicio de obra o certificar Bs. 250.000).		488.117,92	MAYOR	CONCLUIDO	600	600
<b>TOTAL Bs.-</b>						<b>492.054,00.-</b>	

FUENTE DE VERIFICACION (Unidad de Sicoes)

### EJECUCIÓN CON EL PROGRAMA PERSONAS CON DISCAPACIDAD

Se detalla a continuación de manera detallada:

N.º	SERVICIO	CONTRATISTA/ PROVEEDOR	MONTO	MODALIDAD	ESTADO DE EJECUCIÓN	BENEFICIARIOS DIRECTOS (cantidad)	BENEFICIARIOS INDIRECTOS (cantidad)
1	SERVICIO DE ALIMENTACION PARA LOS PARTICIPANTES DE LA LEY Nª 223 LEY GENERAL DE PERSONAS CON DISCAPACIDAD	FIDEL CAYO	5.840,00	MENOR	CONCLUIDO	300	300

2	SERVICIO DE ALIMENTACION PARA LOS PARTICIPANTES A LA CARNETIZACION Y ENTREGA DE CARNET A LAS PERSONAS CON DISCAPACIDAD DEL MUNICIPIO DE PUERTO VILLARROEL	ALEJANDRIN A SOLIZ	3.333,00	MENOR	CONCLUIDO	150	150
3	RELLENO PARA LA SEDE DE LA ASOCIACION DE PERSONAS CON DISCAPACIDAD DEL MUNICIPIO DE PUERTO VILLARROEL	EQUIPO PESADO	3,959,00	MENOR	CONCLUIDO	300	300
4	SERVICIO DE ALIMENTACION PARA LOS PARTICIPANTES AL INICIO DE PROCESO DE CALIFICACION Y RECALIFICACION A PERSONAS CON DISCAPACIDAD DEL MUNICIPIO DE PUERTO VILLARROEL	FIDEL CAYO	4.400,00	MENOR	CONCLUIDO	300	300
5	ALQUILER DE SONIDO PARA EL INICIO DE CALIFICACION Y RECALIFICACION A PERSONAS CON DISCAPACIDAD DEL MUNICIPIO DE PUERTO VILLARROEL	JOSE LUIS TORRICO RAMIREZ	1.500,00	MENOR	CONCLUIDO	300	300
6	ADQUISICION DE AIRE ACONDICIONADO PARA EQUIPAMIENTO DE UNIDAD DE SLIM, GENERO, ADULTO MAYOR Y PERSONAS CON DISCAPACIDAD		9.950,00	MENOR	CONCLUIDO	300	300
7	ADQUISICION DE POLERAS PARA LAS PERSONAS CON DISCAPACIDAD DEL MUNICIPIO DE PUERTO VILLARROEL, monto Bs. 24.170	VICTOR DOMINGO TICONA	24.170,00	MENOR	CONCLUIDO	200	200

8	SERVICIO DE ALIMENTACION PARA LOS PARTICIPANTES AL TALLER DE LA LEY N° 22 LEY GENERAL DE PERSONAS CON DISCAPACIDAD	FIDEL CAYO	7.000,00	MENOR	CONCLUIDO	300	300
9	ALQUILER DE SONIDO PARA LA SOCIALIZACION DE LA LEY N° 223 LEY GENERAL DE PERSONAS CON DISCAPACIDAD	JOSE LUIS TORRICO RAMIREZ	4.000,00	MENOR	CONCLUIDO	300	300
10	ADQUISICION DE PRODUCTOS RACION SECA PARA LAS PERSONAS CON DISCAPACIDAD DEL MUNICIPIO DE PUERTO VILLARROEL	MARIZABEL PARDO	18.300	MENOR	CONCLUIDO	300	300
<b>TOTAL Bs.-</b>						<b>82.452,00</b>	

FUENTE DE VERIFICACION (Unidad de Sicoes)

### EJECUCIÓN CON EL PROGRAMA SLIM – IDH.D.S.2145

Se detalla a continuación:

N°	SERVICIO	CONTRATISTA/ PROVEEDOR	MODALIDAD	ESTADO DE EJECUCION	MONTO
1	SERVICIO DE ALIMENTACION PARA LOS PARTICIPANTES AL TALLER UNA VIDA LIBRE DE VIOLENCIA HACIA LAS MUJERES DEL MUNICIPIO DE PUERTO VILLARROEL	FIDEL CAYO	MENOR	CONCLUIDO	3.745,00
2	SERVICIO DE ALIMENTACION PARA TALLER DE SOCIALIZACION DE LA LEY N° 348 DEL MUNICIPIO DE PUERTO VILLARROEL	FIDEL CAYO	MENOR	CONCLUIDO	5.920,00
3	ALQUILER DE SONIDO PARA SOCIALIZACION DE LA LEY N° 348 EN LA POBLACION IVIRGARZAMA	JOSE LUIS TORRICO	MENOR	CONCLUIDO	2.800,00
4	ADQUISICION DE MATERIAL PARA TALLERES DE SENSIBILIZACIÓN PARA LA ELIMINACIÓN DE LA VIOLENCIA CONTRA LAS MUJERES EN DIFERENTES DISTRITOS DEL MUNICIPIO DE PUERTO VILLARROEL	ASISTIRI	MENOR	CONCLUIDO	12.900,00

5	ADQUISICION DE CASETA INFLABLE HERMICA TIPO CASA PARA TALLERES DE SOCIALIZACION DE LEY N° 348 PARA ELIMINACION DE VIOLENCIA HACIA LAS MUJERES EN EL MUNICIPIO DE PUERTO VILLARROEL	INDUSTRIA PUBLICITARIA AIR GIANTS BOLIVIA S.R.L.)	MENOR	CONCLUIDO	11.200,00
6	SERVICIO DE ALIMENTACION PARA SOCIALIZACION DE ELIMINACION DE VIOLENCIA INTRAFAMILIAR EN EL MUNICIPIO DE PUERTO VILLARROEL	ALEJANDRIN A SOLIZ	MENOR	CONCLUIDO	1.740,00
7	SERVICIO DE ALIMENTACION PARA SOCIALIZACION DE LA LEY N° 348 A MUJERES DE LA TERCERA EDAD DEL MUNICIPIO DE PUERTO VILLARROEL	ALEJANDRIN A SOLIZ	MENOR	CONCLUIDO	3.402,00
<b>TOTAL BS.</b>					<b>41.707,00</b>

FUENTE DE VERIFICACION (Unidad de Sicoes)

#### 4. CASOS ATENDIDOS EN LA UNIDAD DE SERVICIOS LEGALES MUNICIPALES (SLIM)

Son los siguientes:

N°	ORIENTACION INTEGRAL	CANTIDAD
1.	CASOS ATENDIDOS	<b>1.365</b>

FUENTE DE VERIFICACION (Registro archivos Slim)

#### 5. DENUNCIAS REALIZADAS POR EL AREA LEGAL, Y INTERPUESTAS ANTE LA FISCALIA

El área legal de la Unidad de Slim y Genero del G.A. Municipal de Puerto Villarroel, presento denuncias ante el Ministerio Publico como se detalla a continuación:

N°	TIPOLOGIA	CANTIDAD
1.	Violencia física	13
2.	Violencia Psicológica	20
3.	Violación	1
<b>TOTAL:</b>		<b>34</b>

FUENTE DE VERIFICACION (Registro archivos Slim)

#### ➤ ESTADO DE DENUNCIAS INTERPUESTAS ANTE EL MINISTERIO PUBLICO

Se detalla a continuación de manera detallada:

N°	TIPOLOGIA	ETAPA PRELIMINAR	DETENCION DOMICILIARIA	DETENCION PREVENTIVA	CONCILIACION	TOTAL CASOS
1.	Violencia física	6	1	4	2	13

2.	Violencia Psicológica	11	0	1	8	20
3.	Violación	1	-	-	-	1
<b>TOTAL:</b>		<b>18</b>	<b>1</b>	<b>5</b>	<b>10</b>	<b>34</b>

## 6. DEMANDAS REALIZADAS POR EL AREA LEGAL, ANTE EL JUZGADO CIVIL COMERCIAL DE FAMILIA N°1

A través del área legal de la Unidad de Slim y Genero del G.A. Municipal de Puerto Villarroel se realizó las siguientes demandas ante el Juzgado de esta población de Ivirgarzama.

N°	TIPOLOGIA	CANTIDAD
1	Demanda de divorcio	2
2	Demanda de asistencia Familiar para Personas con Discapacidad	1
3	Demanda de asistencia Familiar para Adulto Mayor	1
<b>TOTAL:</b>		<b>4</b>

FUENTE DE VERIFICACION (Registro archivos Slim)

## 7. DOCUMENTOS, NOTAS Y ACTAS REALIZADAS POR EL AREA LEGAL

N°	DENOMINACION	Cantidad
1	Acuerdo de Desvinculación Conyugal	82
2	Documento de Compromiso y Buen Comportamiento	66
3	Acuerdo de asistencia familiar en favor de los adultos mayores	8
4	Consideraciones para adulto mayor	15
5	Aviso de Bien Social	9
<b>TOTAL:</b>		<b>180</b>

FUENTE DE VERIFICACION (Registro archivos Slim)

## 8. INFORME REALIZADOS POR EL AREA PSICOLOGICO

El área de psicología de la Unidad de Slim y Genero del G.A. Municipal de Puerto Villarroel realizo los siguientes informes:

N°	DENOMINACION	CANTIDAD
1	Informe psicológico a requerimiento fiscal	89
2	Informe psicológico con orden judicial	11
3	Informe psicológico a requerimiento del área legal	48
4	Informe de seguimiento terapéutico	7
5	Informe psicológico apoyo interinstitucional a DNA	4
6	Notas de inasistencia	147
<b>TOTAL:</b>		<b>306</b>

FUENTE DE VERIFICACION (Registro archivos Slim)



## 9. INFORME REALIZADOS POR EL AREA TRABAJO SOCIAL

El área de trabajo social de la Unidad de Slim y Genero del G.A. Municipal de Puerto Villarroel realizo los siguientes informes que se detalla:

N°	DENOMINACION	CANTIDAD
1	Informe social a requerimiento fiscal	110
2	Seguimiento social	52
3	Informe social con orden judicial	3
4	Informe social a requerimiento del área legal	9
5	Informe social apoyo interinstitucional a DNA	2
6	Informe social para documentación para C.I.	10
7	Notas de inasistencia	139
8	Informe social para Defensor del Pueblo	3
<b>TOTAL:</b>		<b><u>328</u></b>

FUENTE DE VERIFICACION (Registro archivos Slim)

## 10. SEGUIMIENTOS REALIZADOS POR EL AREA TRABAJO SOCIAL

N°	DENOMINACION	Cantidad
1	Seguimiento a adultos mayores	27
2	Visitas a domicilio	18
<b>TOTAL:</b>		<b><u>45</u></b>

## 11. ACTUACIONES CON LA FELCV, DNNA Y HOSPITAL DE IVIRGARZAMA

La Unidad de Slim y Genero del G.A. Municipal de Puerto Villarroel realizo el trabajo en equipo, vale indicar inter versiones con las diferentes instituciones.

N°	DENOMINACION	CANTIDAD
1	Colaboración al hospital de Ivirgarzama	21
2	Intervención conjuntamente con la FELCV	27
3	Colaboración con la DNA	7
4	Pago de bono a las personas con discapacidad a domicilio	19
<b>TOTAL:</b>		<b><u>74</u></b>

FUENTE DE VERIFICACION (Registro archivos Slim)

## 12. DOCUMENTACION A PERSONAS EN SITUACION DE CALLE Y/O INDIGENCIA, Y ADULTOS MAYORES

N°	DENOMINACION	Cantidad
1	Documentación a personas en situación de indigencia, adultos mayores y personas con discapacidad Ivirgarzama.	3
2	Documentación a personas en situación de indigencia, adultos mayores y personas con discapacidad Puerto Villarroel.	2
3	Documentación a personas en situación de indigencia, adultos	1

	mayores y personas con discapacidad Valle Ivirza	
4	Documentación a personas en situación de indigencia, adultos mayores Valle Sacta	3
5	Documentación a personas en situación de indigencia, adultos mayores Puerto Villarroel	1
6	Documentación a personas en situación de indigencia, adultos mayores Alto San Pablo	1
7	Documentación a personas en situación de indigencia, adultos mayores Senda VI	1
<b>TOTAL:</b>		<b><u>12</u></b>

FUENTE DE VERIFICACION (Registro archivos Slim)

### 13. CAPACITACIONES Y/O TALLERES REALIZADOS EN EL MUNICIPIO DE PUERTO VILLARROEL

La Unidad de Slim y Género partido en los siguientes talleres y socializaciones en los diferentes distritos del Municipio de Puerto Villarroel.

N°	CAPACITACIONES	CANTIDAD	POBLACIÓN
1	Socialización de la Ley N° 348	3	Ivirgarzama
2	Socialización temática de la ley 348 por el día de la madre	1	Ivirgarzama Distrito 6
3	Jornada contra toda forma de violencia hacia la familia (SEDEPOS)	2	Colegio Técnico Humanístico Ivirgarzama
4	Jornada contra toda forma de violencia hacia la familia (SEDEPOS)	1	Colegio San Antonio de Padua de Padua
5	Jornada contra toda forma de violencia hacia la familia (SEDEPOS)	1	Colegio Eben Ezer
6	Jornada contra toda forma de violencia hacia la familia (SEDEPOS)	1	Colegio Hernando Siles
7	Socialización de la ley 223 derechos y obligaciones de las personas con capacidades diferentes.	2	Ivirgarzama
8	Taller de Información y prevención de violencia intrafamiliar	1	Asociación de Moto Taxis "Lider"
9	Socialización de la Ley N° 348, Ley N° 369 y la Ley N° 223	1	Centra Senda V
10	Socialización de la Ley N° 348, Ley N° 369 y la Ley N° 223	1	Central Puerto Villarroel
11	Socialización de la Ley N° 348, Ley N° 369 y la Ley N° 223	1	Central Israel
12	Socialización de la Ley N° 348, Ley N° 369 y la Ley N° 223	1	Central Valle Sacta

13	Socialización de la Ley N° 348, Ley N° 369 y la Ley N° 223	1	Central Paraiso
14	Taller de Informativo y prevención de violencia intrafamiliar y educativa	1	Instituto Tecnico Ivirgarzama
15	Socialización de Derechos de las personas con Discapacidad	1	Centro Especial Nueva Vida
16	Taller de Información y prevención de violencia intrafamiliar	1	Asociación de moto taxis "2 de Agosto"
17	Taller de Informativo y prevención de violencia intrafamiliar y educativa	1	Población de Vueltadero
18	Socialización de la Ley N° 348, Ley N° 369 y la Ley N° 223	1	Población de Valle Hermoso
19	Socialización de la Ley N° 348, Ley N° 369 y la Ley N° 223	1	Población de Valle Ivirza
<b><u>TOTAL</u></b>			<b><u>23</u></b>

FUENTE DE VERIFICACION (Registro archivos Slim, redes sociales)

#### 14. PROGRAMA DE RADIO

Secciones de programa	Denominación del programa	Tiempo del programa
1	Información de atención Slim, Prevención de Violencia Intrafamiliar, Derechos y garantías Constitucionales	30 mits.
2	Actualidad de aplicabilidad de la Ley en las comunidades. Tipos de violencia, contexto de la violencia y La Ley 348 y su aplicación.	30 mits.
3	Género y familia	30 mits.
4	Violencia intrafamiliar y violencia sexual.	30 mits.
5	Vivencia y realidad de violencia sexual en la comunidad	30 mits.
6	La discapacidad estrategias de afrontamiento en la familia	30 mits.

#### 15. INAGURACION DE LAS CLASES DE COSTURA INDUSTRIAL

N°	Denominación	Cantidad de Estudiantes
1	Federación Carrasco	56
2	Central Senda VI	30
3	Central Unificada	35
4	Central Valle Ivirza	30
5	Central Valle Hermoso	35
6	Central Primero de Mayo	20

<b><u>TOTAL. -</u></b>	<b><u>206</u></b>
------------------------	-------------------

FUENTE DE VERIFICACION (Registro redes sociales)

## 16. CALIFICACIÓN A PERSONAS CON DISCAPACIDAD MÉDICO – TRABAJO SOCIAL - PSICOLÓGICO

El equipo de calificación realiza la calificación y recalificación a las personas con discapacidad del Municipio de Puerto Villarroel, vale indicar que esta el momento se calificó lo siguiente que se detalla a continuación:

N°	Denominación	Cantidad
1	Se realizó la calificación recalificación a personas con discapacidad del Municipio de Puerto Villarroel.	14
2	Se realizó en coordinación interinstitucional con Sedepos, y el G.A. Municipal de Puerto Villarroel para carnetización a las personas con discapacidad del Municipio de Puerto Villarroel.	34
<b><u>TOTAL:</u></b>		<b><u>48</u></b>

FUENTE DE VERIFICACION (Registro archivos Slim)

## 7.8. TURISMO Y CULTURA

### 1. APERTURAS PROGRAMATICAS

N°	APERTURA PROGRAMÁTICA	DENOMINACIÓN	TOTAL BOLIVIANOS PARA EJECUTAR
1	23-0000-001	Fomento a las actividades culturales	121.200,00
2	100-0000-06	Fomento a ferias productivas EXPO SOL - 2025	100.000,00
3	24-0000-001	Funcionamiento e implementación de centros turísticos.	100.000,00

### 2.- PERSONAL DEPENDIENTE DE LA UNIDAD DE TURISMO Y CULTURA

N°	CARGO	NOMBRE COMPLETO	TIEMPO DE SERVICIO DENTRO DE LA ALCALDIA	MODALIDAD DE CONTRACCIÓN	HABER BASICO MENSUAL	DESCUANTOS DE LEY (AFP, SEGURO, OTROS)	SALARIO
1	Encargada de turismo y cultura	Nelbisa Martinez Vargas	11 meses y 10 días	Consultor en línea	4.000	577	45.199,99 bs
2	Auxiliar administrativo de turismo y cultura	Joseline Chambi Mamani	2 meses y 25 días.	Consultor en línea (03 de febrero al 30 de abril 2025)	2.650	383	7.508,33 bs

3	Auxiliar administrativo de turismo y cultura	Joseline Chambi Mamani	8 meses.	Consultor en línea (1 de mayo al 31 de diciembre 2025)	2.750	383	22.000,00 bs
<b>Total Bs.-</b>							74.708,32 Bs

Así mismo hacer conocer referente a todas las actividades que se desarrolló como unidad de turismo y cultura en la gestión 2025 como ser: Alquiler de sonido para las actividades de ferias culturales, turísticos de los diferentes distritos del municipio, adquisiciones de materiales de apoyo a la promoción turística para los emprendimientos turísticos comunitarios y privados, contratación de servicios para actividades culturales, talleres y entre otros, así mismo se realizó reuniones, inspecciones a los diferentes emprendimientos turísticos y a los servicios de hospedaje, alimentación, transporte y apoyo en diversas actividades realizadas por el municipio, que se detallan a continuación:

## **PARTIDA PROGRAMATICA 230-0000-001 “FOMENTO A LAS ACTIVIDADES CULTURALES”**

### **ALQUILER DE SONIDO Y TARIMA PARA LOS DISTITOS DEL MUNICIPIO**

N°	PROYECTO O SERVICIO	Contratista / proveedor	monto	modalidad	Estado de ejecución	BENEFICIARIO directos	Beneficiario indirecto
1	Alquiler de sonido para la 11ma versión de la feria del puchero y festival de Taquipayanakus, Comparsas y elección de la reyna del carnaval del municipio de Puerto Villarroel.	Jose Luis Torrico Ramirez	8.000bs	menor	concluido	Distrito - 6	Puerto Villarroel
2	Alquiler de tarima para la 11ma feria del puchero y festival de Taquipayanakus y Comparsas.	Maryfer Neyda Almanza	4.000bs	menor	concluido	Distrito - 6	Puerto Villarroel
3	Alquiler de sonido para la feria del puchero y la cacharpaya del carnaval d-7 población de Valle Sacta del municipio de Puerto Villarroel.	ISABELO VILLARP ADNDO CRUZ	2.500bs	menor	concluido	Distrito - 7	Puerto Villarroel
4	Alquiler de sonido para la feria del puchero y festival de taquipayakus y comparsas y elección de la cholita carnavalera del distrito 14 población de paraíso municipio de Puerto Villarroel.	Jose Luis Torrico Ramirez	4.170bs	menor	concluido	Distrito - 14	Puerto Villarroel

5	Alquiler de sonido para la XX versión de la feria del chicharrón y la cacharpaya del carnaval del distrito III mariposas 2025 del municipio de Puerto Villarroel.	RUBEN ROJAS CASTRO	18.000 bs	menor	concluido	Distrito - 3	Puerto Villarroel
6	Alquiler de sonido para el acto protocolar del desfile cívico escolar por los 45 años de aniversario del municipio de Puerto Villarroel 2025.	Jose Luis Torrico Ramirez	2.400bs	menor	concluido	Distrito - 15	Puerto Villarroel
7	Alquiler de carpas con estructuras completas 4x3 mt para la feria internacional Expo-sol 2025 del municipio de Puerto Villarroel.	Deysi Pilar de Mendoza	20.000bs	menor	concluido	Distrito - 6	Puerto Villarroel
8	Alquiler de sonido para la feria productiva y cultural de la población de Valle Tunari central 1ro de mayo distrito 8 del municipio de Puerto Villarroel.	Jose Luis Torrico Ramirez	4.500bs	menor	concluido	Distrito - 8	Puerto Villarroel
9	Alquiler de sonido para la feria cultural y productiva de la población de nueva vida distrito 8 del municipio de puerto Villarroel.	Jose Luis Torrico Ramirez	3.100bs	menor	concluido	Distrito - 8	Puerto Villarroel
10	Alquiler de sonido para feria productiva, cultural y turística Distrito 13 Israel del municipio de Puerto Villarroel.	Jose Luis Torrico Ramirez	3.600bs	menor	concluido	Distrito - 13	Puerto Villarroel
11	Alquiler de sonido para la feria cultural, turística y productiva de la población de Valle Tunari distrito 8 del municipio de Puerto Villarroel.	Jose Luis Torrico Ramirez	12.500bs	menor	concluido	Distrito - 8	Puerto Villarroel
12	Alquiler de sonido para la feria productiva, cultural y elección de la ñusta del distrito 14 población de paraíso municipio de Puerto Villarroel 2025.	Jose Luis Torrico Ramirez	6.000bs	menor	concluido	Distrito - 14	Puerto Villarroel
13	Alquiler de sonido para la feria productiva y cultural distrito – 2 población alto san pablo del municipio de Puerto Villarroel.	Nayeli Guzman Rojas	3.580bs	menor	concluido	Distrito - 2	Puerto Villarroel
14	Alquiler de sonido para la festividad cultural religiosa de la virgen santa María de los ángeles de la población de Ivirgarzama del municipio de Puerto Villarroel 2025.	Demetrio Janco Ortuño	18.000bs	menor	concluido	Distrito - 6	Puerto Villarroel
15	Alquiler de sonido para la feria cultural, productiva y turística del	Jose Luis Torrico	12.000bs	menor	concluido	Distrito - 6	Puerto Villarroel

	distrito 6 población de ivirgarzama del municipio de Puerto Villarroel 2025.	Ramirez					
16	Alquiler de sonido para el acto protocolar del desfile cívico, escolar por los CC "200" años del estado plurinacional de Bolivia en el municipio de Puerto Villarroel 2025.	Demetrio Janco Ortuño	7.500bs	menor	concluido	Distrito - 6	Puerto Villarroel
17	Alquiler de sonido para el acto protocolar del desfile de teas, escolar cívico por los 215 años de gesta libertaria del departamento de Cochabamba en el municipio de Puerto Villarroel 2025.	José Luis Torrico Ramírez	6.500bs	menor	concluido	Distrito - 6	Puerto Villarroel
18	Alquiler de sonido para la feria cultural, productiva y turística y el aniversario de sus 53 años del distrito 15 la capital del municipio de Puerto Villarroel.	Brayan Lopez Carriño	20.000bs	menor	concluido	Distrito - 15	Puerto Villarroel
<b>TOTAL Bs.-</b>			<b>156.350,00</b>				

#### A.- FERIA INTERNACIONAL EXPOSOL

N°	FERIA INTERNACIONAL EXPOSOL	COSTO TOTAL
1	Servicio de sonido.	50.000
2	Contratación de grupos musicales. - Grupo musical "Contra tiempo" - Grupo musical "Carmencita Heredia" - Grupo musical "Jiyawa"	50.000
<b>TOTAL Bs.-</b>		<b>100.000</b>

#### B.- ALIMENTACIÓN Y REFRIGERIO PARA ACTIVIDADES

N°	PROYECTO O SERVICIO	CONTRATISTA / PROVEEDOR	MONT O	MODALIDAD	ESTADO DE EJECUCIÓN	BENEFICIARIO directo (cantidad)	BENEFICIARIOS indirectos (cantidad)
1	Servicio de alimentación para autoridades y jurados invitados a la 11ma versión de la feria del puchero y festival de Taquipayanakus y Comparsas del municipio de puerto Villarroel.	MARIA ELVA YUGO JARE	2020 bs	Menor	concluido	Público en general	G.A.M.P. V



2	Servicio de alimentación para autoridades e invitados para el acto protocolar del desfile cívico escolar por los 45 años del municipio de Puerto Villarroel 2025.	Edwin Cruz Coraite	6.900bs	Menor	concluido	Público en general	G.A.M.P. V
3	Servicio de alimentación para autoridades presentes durante la feria cultural, productiva y turística distrito 6 población de Ivirgarzama municipio de Puerto Villarroel 2025.	Joselyn Heredia Miranda	6.000bs	Menor	concluido	Público en general	G.A.M.P. V
4	Servicio de alimentación para autoridades presentes durante el acto protocolar del desfile de teas, escolar y cívico por los CC "200" años del estado plurinacional de Bolivia en el municipio de Puerto Villarroel 2025.	Joselyn Heredia Miranda	4.620bs	Menor	concluido	Público en general	G.A.M.P. V
5	Servicio de alimentación para autoridades presentes durante el acto protocolar del desfile de teas, escolar y cívico por los 215 años de gesta libertaria del departamento de Cochabamba en el municipio de Puerto Villarroel 2025.	Nestor Flores Marquez	4.620bs	Menor	concluido	Público en general	G.A.M.P. V
6	Servicio de alimentación para autoridades y jurados en la feria cultural, productiva y turística y el aniversario de sus 53 años del distrito 15 la capital del municipio de Puerto Villarroel 2025.	Edwin Cruz Coraite	5.000bs	Menor	concluido	Público en general	G.A.M.P. V
<b>TOTAL Bs.-</b>			<b>29.160 Bs.</b>				

### 3.- ADQUISICION DE MATERIALES

Se realizó la adquisición de material para la promoción y difusión del potencial turístico y actividades turísticas, culturales, entre otras con el fin de resaltar el potencial turístico de nuestro municipio, por lo que se presenta el siguiente detalle:

## ADQUISICIONES

N.º	PROYECTO O SERVICIO	CONTRATISTA / PROVEEDOR	MONTANTO	MODALIDAD	ESTADO DE EJECUCIÓN	BENEFICIARIOS DIRECTOS (cantidad)	BENEFICIARIOS INDIRECTOS (cantidad)
1	Adquisición de banners, pasacalles y afiches publicitarios para la 11ma versión de la feria del puchero y festival de Taquipayanakus y Comparsas del municipio de Puerto Villarroel	Rodolfo Humberto Sandoval robles	2.640bs	menor	concluido	Distrito 6	Público en general
2	Adquisición de toldos de lona 4x3 m2 para la feria internacional expo-sol 2025 del municipio de Puerto Villarroel.	Miriam Fresco Aranibar	19.500bs	menor	concluido	G.A.M.P. V	Público en general
2	Adquisición de material y accesorios para la instalación de baños portátiles para la feria internacional EXPO-SOL 2025 del municipio de Puerto Villarroel.	Wilbert Pascual Martinez	2.558bs	menor	concluido	G.A.M.P. V	Público en general
3	Adquisición de material de difusión y promoción, 5000 folletos diseño a y 5500 de folletos diseño b para la promoción de los emprendimientos turísticos del municipio de puerto Villarroel.	Esther Zulma Quispe Chipana	18.700bs	menor	concluido	G.A.M.P. V	Público en general
4	Adquisición de pasacalles y afiches publicitarios para la festividad cultural y religiosa de la virgen santa María de los Ángeles en la población de Ivirgarzama del municipio de Puerto Villarroel	Rodolfo Humberto Sandoval robles	1.600bs	menor	concluido	Distrito 6	Público en general
<b>TOTAL.-</b>			<b>44.998,00 bs</b>				

#### 4.- TALLERES DE CAPACITACIÓN

N°	PROYECTO O SERVICIO	CONTRATISTA / PROVEEDOR	MONTO	MODALIDAD	ESTADO DE EJECUCIÓN	BENEFICIARIOS DIRECTOS (cantidad)	BENEFICIARIOS INDIRECTOS (cantidad)
1	Servicio de capacitación talleres de primeros auxilios, manejo de extintores y plan de evacuación para los emprendimientos turísticos del municipio de Puerto Villarroel.	Oliver Leniz R.	8.220bs	menor	concluido	ADETUR	G.A.M.P. V.
<b>TOTAL.-</b>			<b>8.220bs</b>				

#### A.- CONSTRUCCIÓN DE PROYECTO OBRA COMPLEMENTARIA

#### F). - TOTAL PRESUPUESTO EJECUTADO

APERTURA PROGRAMÁTICA	DENOMINACIÓN	TOTAL PRESUPUESTO INICIAL	TOTAL PRESUPUESTO EJECUTADO AL 31 DE DICIEMBRE
230-0000-001	Fomento a las Actividades Culturales	121.200,00	185.510,00
100-0000-006	<b>Fomento a ferias productivas EXPOSOL - 2025</b>	100.000,00	100.000,00
240-0000-001	Funcionamiento e Implementación de Centros Turísticos.	100.000,00	82.726,00
<b>PORCENTAJE TOTAL DE EJECUCIÓN</b>		<b>90%</b>	

#### ACTIVIDADES REALIZADAS

1. INSPECCIONES DE LOS DIFERENTES CENTROS TURISTICOS DEL MUNICIPIO DE PUERTO VILLARROEL EN COORDINACION DE LA ADETUR.
2. INICIO DE TALLERES DE CAPACITACION A LOS DIFERENTES EMPRENDIMIENTOS TURISTICOS EN COORDINACION CON INSTITUCIONES DEL AREA.

3. PARTICIPACION DE LAS DIFERENTES ACTIVIDADES QUE SE REALIZAN EN EL MUNICIPIO DE PUERTO VILLARROEL.

**5.- INSPECCIONES APOYO Y ORIENTACIONES EN ACTIVIDADES PROGRAMADOS PARA EL FORTALECIMIENTO DE LA ACTIVIDAD TURISTICA**

N°	DETALLE DE TRABAJOS	CANTIDAD
1	Inspección de emprendimientos turísticos comunitarios y privados como ser: Ecopark Tamborada, Puerto Villarroel, Rio Ichilo, Parque turístico Aventura, Centro de Recreación el Encuentro, Ecoresort Acupark cupe, Parque Turístico Ecopark Teran, parque turístico Hawaii, Parque Turístico Eden, Parque Turístico Valle Encantado, Parque Turístico el Dorado, Parque Natural Tilapia, parque turístico aguas cristalinas, Parque Turístico Rio Verde y Parque Turístico Mundo Acuático CUPE.	16
2	Reuniones con emprendimientos y servicios turísticos e instituciones gubernamentales, municipales y mancomunidades como ser: la Asociación de Emprendimientos Turísticos ADETUR, Asociación de hoteles, asociación de restaurantes, asociación de transporte, asociación de servicios turísticos de barcos Puerto Villarroel.	10
3	Participación en ferias a nivel municipal, departamental y nacional como ser: feria Internacional EXPOSOL 2025, Feria del Puchero y festival de comparsas y Taquipayanakus 2025 en los diferentes distritos, feria nacional del Tambaqui y el banano de exportación distrito I Ayopaya población de Ingavi, festividad de la Virgen Santa María de los Ángeles, y entre otras actividades.	8
4	<p>Actividades realizadas:</p> <ul style="list-style-type: none"> <li>- Organización de la 11ma feria del puchero y el festival del Taquipayanaku y comparsas y la elección de Reyna Carnavaleria 2025.</li> <li>- Organización de la feria internacional expo-sol 2025.</li> <li>- Lanzamiento de la feria expo-sol en la dirección departamental de promoción y desarrollo cultural y turismo de la gobernación de Cochabamba.</li> <li>- Apoyo en la organización de las diferentes actividades culturales y turísticas que se realizan en los diferentes distritos del municipio de puerto Villarroel.</li> <li>- Desarrollo de los talleres de capacitación en primeros auxilios, uso de extintores y evacuación de pacientes con el grupo de SAR Bolivia.</li> <li>- Coordinación del funcionamiento de la caseta de información turística de la plaza principal.</li> <li>- Apoyo a los emprendimientos turísticos comunitarios en desarrollo y mejoramiento de sus centros turísticos.</li> <li>- Realización de la feria del Tambaqui y el banano de exportación.</li> </ul>	
<b>TOTAL ACTIVIDADES</b>		<b>34</b>

## 6.- APOYO Y PARTICIPACIÓN EN ACTIVIDADES DE RELEVANCIA DESARROLLADAS POR G.A.M.P.V.

Así mismo la unidad de turismo y cultura realizó el apoyo en las diferentes actividades que desarrolla nuestra institución como ser reuniones, ferias productivas, aniversarios, actividades desarrollados por diferentes direcciones, campañas de socialización, talleres, entre otras actividades en la gestión 2025 apoyo con trabajo logística.

### PARTICIPACIÓN EN FERIAS Y OTROS.











## INSPECCIONES, REUNIONES y ORIENTACIONES















## ADQUISICIONES DE MATERIAL DE PROMOCIÓN TURÍSTICA



### EMPRESARIOS TURÍSTICOS

#### Servicio de Alimentación

Nº	Nombre de Establecimiento	Dirección	Teléfono	Nº	Nombre de Establecimiento	Dirección	Teléfono
1	El Jirón	Av. Independencia Zona	7800880	11	Resto parte la Bodega	Av. Montevideo	8204035
2	Don O'Hara	Centro Puerto Villarroel	8304015	12	La Casa del Tardado	Av. Montevideo	7434452
3	Don O'Hara	Centro Puerto Villarroel	8304015	13	Café de la Paz	Av. Montevideo	8204035
4	Maia	Av. Montevideo Zona	7800880	14	Café de la Paz	Av. Montevideo	8204035
5	Resto parte la Bodega	Av. Montevideo	8204035	15	Café de la Paz	Av. Montevideo	8204035
6	Resto parte la Bodega	Av. Montevideo	8204035	16	Café de la Paz	Av. Montevideo	8204035
7	Resto parte la Bodega	Av. Montevideo	8204035	17	Café de la Paz	Av. Montevideo	8204035
8	Resto parte la Bodega	Av. Montevideo	8204035	18	Café de la Paz	Av. Montevideo	8204035
9	Resto parte la Bodega	Av. Montevideo	8204035	19	Café de la Paz	Av. Montevideo	8204035
10	Resto parte la Bodega	Av. Montevideo	8204035	20	Café de la Paz	Av. Montevideo	8204035

**GOBIERNO AUTÓNOMO MUNICIPAL DE PUERTO VILLARROEL**  
UNIDAD DE TURISMO Y CULTURA  
Contactos: 63928063, 73773463

### EMPRESARIOS TURÍSTICOS

#### Datos Referenciales de Hospedaje

Nº	Nombre de Establecimiento	Dirección	Teléfono	Nº	Nombre de Establecimiento	Dirección	Teléfono
1	Residencial El Tacuaral	Av. Montevideo	7800880	11	Residencial El Tacuaral	Av. Montevideo	7800880
2	Residencial El Tacuaral	Av. Montevideo	7800880	12	Residencial El Tacuaral	Av. Montevideo	7800880
3	Residencial El Tacuaral	Av. Montevideo	7800880	13	Residencial El Tacuaral	Av. Montevideo	7800880
4	Residencial El Tacuaral	Av. Montevideo	7800880	14	Residencial El Tacuaral	Av. Montevideo	7800880
5	Residencial El Tacuaral	Av. Montevideo	7800880	15	Residencial El Tacuaral	Av. Montevideo	7800880
6	Residencial El Tacuaral	Av. Montevideo	7800880	16	Residencial El Tacuaral	Av. Montevideo	7800880
7	Residencial El Tacuaral	Av. Montevideo	7800880	17	Residencial El Tacuaral	Av. Montevideo	7800880
8	Residencial El Tacuaral	Av. Montevideo	7800880	18	Residencial El Tacuaral	Av. Montevideo	7800880
9	Residencial El Tacuaral	Av. Montevideo	7800880	19	Residencial El Tacuaral	Av. Montevideo	7800880
10	Residencial El Tacuaral	Av. Montevideo	7800880	20	Residencial El Tacuaral	Av. Montevideo	7800880

**GOBIERNO AUTÓNOMO MUNICIPAL DE PUERTO VILLARROEL**  
UNIDAD DE TURISMO Y CULTURA  
Contactos: 63928063, 73773463



## 7.9. UNIDAD DE COMUNICACIÓN

### 1.- PERSONAL DEPENDIENTE DE LA UNIDAD DE COMUNICACIÓN

Nº	CARGO	CLASE DE SERVIDOR	TIEMPO DE SERVICIO DENTRO DE LA ALCALDIA	HABER BÁSICO MENSUAL	DESCUENTOS DE LEY (AFP, SEGURO, OTROS)	LIQUIDO PERCIBIDO
1	ENCARGADO DE COMUNICACIÓN	EVENTUAL	10 meses	4.000 BS.	538,40 BS.	3.461,60 BS
2	TEC. DE UNIDAD DE COMUNICACIÓN	CONSULTOR EN LINEA	11 meses	3.450 bs	497,50 Bs.	2.952,50 bs

Así mismo hacer conocer referente a todas las actividades que se desarrolló como unidad de comunicación en la gestión 2025 como ser: contratos administrativos con medios de comunicación para la difusión de las actividades de nuestra institución, adquisición de activos, elaboración de gráficos publicitarios, jingles radiales, spots publicitarios, difusión por redes sociales, apoyo en coordinación de actividades como ser ferias, entregas de obras, entre otros eventos de suma relevancia realizados por el G.A.M.P.V. que se detallan a continuación:

### PARTIDA PROGRAMÁTICA 230-000-003 FUNCIONAMIENTO DE LA UNIDAD DE COMUNICACIÓN.

### 2.- CONTRATOS ADMINISTRATIVOS PARA PRESTACIÓN DE SERVICIOS CON MEDIOS DE COMUNICACIÓN

FUNCIONAMIENTO DE LA UNIDAD DE COMUNICACIÓN 230-0000-003		
APERTURA PROGRAMÁTICA	MONTO ASIGNADO	PORCENTAJE EJECUTADO DE ENERO A NOVIEMBRE
230-0000-003	228.500,00 Bs	95,50 %

Nº	CONTRATO ADMINISTRATIVO	CONTRATISTA / PROVEEDO	COSTO TOTAL	ESTADO DE EJECUCIÓN	BENEFICIARIOS
1	PROVISIÓN DE AFICHES REVISTAS PARA DIFUSIÓN DE LA FERIA EXPOSOL 2025	DANIELA RODRIGUEZ PAREDES	3,370 BS.	CONCLUIDO	POBLACIÓN EN GRAL.
2	ADQUISICIÓN DE EQUIPOS PARA U DE	WALTER RODRIGO FLORES RENJEL	15,250 BS.	CONCLUIDO	U. DE COMUNICACIÓN



	COMUNICACIÓN				
3	CONTRATACION DE LOS SERVICIOS DE UN MEDIO DE COMUNICACIÓN <b>RADIAL LOCAL 2025</b>	ORGANIZACIÓN COMUNITARIA DE RADIO Y TELEVISIÓN CARRASCO <b>6 meses</b>	<b>63,996. Bs.</b>	CONCLUIDO	POBLACIÓN EN GRAL.
4	CONTRATACION DE LOS SERVICIOS DE UN MEDIO DE COMUNICACIÓN <b>RADIAL EXTERNO 2025</b>	EMPRENDIMIENTO COMUNITARIO DE DIFUSION KAWSACHUN COCA DE LAS 6 FEDERACIONES DEL TROPICO <b>5 meses</b>	<b>33,800 Bs.</b>	CONCLUIDO	POBLACIÓN EN GRAL.
5	CONTRATACION DE LOS SERVICIOS DE UN MEDIO DE COMUNICACIÓN <b>RADIAL EXTERNO 2025</b>	EMPRENDIMIENTO COMUNITARIO DE DIFUSION KAWSACHUN COCA DE LAS 6 FEDERACIONES DEL TROPICO <b>3 meses</b>	<b>24,000 Bs</b>	CONCLUIDO	POBLACIÓN EN GRAL.
6	CONTRATACION DE LOS SERVICIOS DE UN MEDIO DE COMUNICACIÓN <b>RADIAL LOCAL 2025</b>	ORGANIZACIÓN COMUNITARIA DE RADIO Y TELEVISIÓN CARRASCO <b>1 mes</b>	<b>16,000 Bs.</b>	CONCLUIDO	POBLACIÓN EN GRAL.
<b>TOTAL, GESTION 2025</b>			<b>156,416 bs.</b>		

La contratación de medios de comunicación radial fueron suscritos con el fin de socializar e informar a la población sobre la gestión municipal en beneficio de la población de nuestro municipio de manera transparente, visto que los medios radiales son los más utilizados por la mayoría de la población y sectores alejados dentro del municipio.

## 2.- ADQUISICIÓN DE EQUIPO PARA LA UNIDAD DE COMUNICACIÓN

La adquisición de los equipos para la unidad de Comunicación fue realizada con el fin de contar con las herramientas imprescindibles para un desarrollo laboral óptimo, como ser: grabación de jingle, videos cortos para RRSS, transmisiones en vivo y entrevistas de las actividades desarrolladas por el G.A.M.P.V.



### 3.- APOYO Y COORDINACIÓN DE ACTIVIDADES DE RELEVANCIA DESARROLLADAS POR EL G.A.M.P.V.

De la misma manera como unidad de comunicación se realizó, el apoyo en todas las actividades que desarrollo nuestra institución como ser ferias culturales, aniversarios, actos de entrega de obra, actos inaugurales, campañas de socialización, talleres, entre otras actividades en la gestión 2025 con apoyo como maestro de ceremonias, apoyo con equipo de sonido cobertura con medios de comunicación, promoción y publicidad en medios radiales, televisivos y redes sociales de las actividades de diferentes unidades y direcciones del G.A.M.P.V.

### 4.- ELABORACIÓN DE MATERIAL DE DIFUSIÓN

Para la promoción y difusión de las actividades culturales, socialización y prevención entre otras con el fin de resaltar la imagen de nuestra institución como unidad de comunicación se realizó: cuñas radiales, spots publicitarios y socialización, además de gráficos publicitarios con el siguiente detalle:

#### ELABORACIÓN DE MATERIAL DE DIFUSIÓN

Para la promoción y difusión de las actividades culturales, socialización y prevención entre otras con el fin de resaltar la imagen de nuestra institución como unidad de comunicación se realizó: cuñas radiales, spots publicitarios y socialización, además de gráficos publicitarios con el siguiente detalle:

Nº	MATERIAL DE DIFUSION PROMOCIONAL	CANTIDAD
1	Elaboración de cuñas radiales.	100
2	Elaboración de spots, capsulas de videos, videos institucionales, comunicados, pequeños cortometrajes para difusión en RR.SS.	400
3	Elaboración de material Gráfico publicitario para RR.SS.	100
6	Elaboración de material gráfico de la gestión para la página web del GAMPV.	25

## 7.10. UNIDAD DE SEGURIDAD CIUDADANA

### DETALLE DEL PERSONAL

Nº	CARGO	CLASE DE SERVIDOR	TIEMPO DE SERVICIO ALCALDIA	HABER BASICO MENSUAL	DESCUENTO S LEY (AFP, OTROS)	LIQUIDO PERCIBIDO
1	RESPONSABLE DE SEGURIDAD CIUDADANA	CONSULTORÍA DE LÍNEA	9 MESES CON 20 DÍAS	4.500 bs.	585 bs.	3.915bs.
TOTAL						3.915bs

## A) APERTURAS PROGRAMÁTICAS

APERTURA PROGRAMÁTICA			DESCRIPCIÓN	PRESUPUESTO VIGENTE	PRESUPUESTO EJECUTADO AL 31 DE DICIEMBRE
Programa	Proyecto (Código Sisin)	Actividad			
330	0000	01	FUNCIONAMIENTO SERVICIOS DE SEGURIDAD CIUDADANA	268.643,00	268.643,00
330	0000	003	EQUIPAMIENTO DE SEGURIDAD CIUDADANA	100.000,00	100.000,00
330	0000	080	FORTALECIMIENTO A LA FELCV	60.378,00	60.378,00
330	0000	081	TRATA Y TRAFICO DE PERSONA	10.000,00	10.000,00

## B). - FUNCIONAMIENTO SERVICIOS DE SEGURIDAD CIUDADANA: 330-0000-01

Nº	DETALLE	COSTO
1	19 DE MARZO DE 2025 ADQUISICIÓN DE 2 BATERIAS Y UNA BOMBA DE GASOLINA PARA TRANSITO Y FELCV DE IVIRGARZAMA DEL MUNICIPIO DE PUERTO VILLARROEL	1.900,00
2	20 DE MARZO DE 2025 ADQUISICIÓN DE MATERIAL ELECTRICO Y SANEAMIENTO BASICO PARA LA POLICIA DE IVIRGARZAMA DEL MUNICIPIO DE PUERTO VILLARROEL	2.690,00
3	01 DE ABRIL DE 2025 ADQUISICIÓN DE LUBRICANTES, FILTROS Y REPUESTOS PARA LOS VEHÍCULOS DE LA POLICÍA SECCIONAL DE IVIRGARZAMA, POLICÍA CANTONAL VALLE SACTA, FELCC Y FELCV DEL MUNICIPIO DE PUERTO VILLARROEL	10.770,00
4	<b>22 DE ABRIL DE 2025</b> ADQUISICIÓN DE REPUESTOS PARA EL MANTENIMIENTO DE LOS VEHÍCULOS DE LA POLICÍA SECCIONAL DE IVIRGARZAMA CON PLACA DE CIRCULACION 2546-KTU, 3828-ZBK Y DE LA F.E.L.V. CON PLACA DE CIRCULACION 4678-XGF DEL MUNICIPIO DE PUERTO VILLARROEL	5.700,00
5	<b>28 DE ABRIL DE 2025</b> ADQUISICIÓN DE DESTELLADOR LED PARA VEHÍCULOS DE CIRCULACION DE LA POLICÍA SECCIONAL DE IVIRGARZAMA CON PLACA 2546-KTU, POLICIA SECCIONAL VALLE SACTA CON PLACA 3454-GPU Y DE LA F.E.L.C.V. CON PLACA 4678-XGF, 2195-SAC DEL MUNICIPIO DE PUERTO VILLARROEL	10.200,00
6	<b>30 DE MAYO DE 2025</b> ADQUISICIÓN DE REPUESTOS PARA EL MANTENIMIENTO GENERAL VEHICULO TOYOTA HILUX CON PLACA DE CIRCULACION 3828-ZBK DE LA POLICIA SECCIONAL DE IVIRGARZAMA DEL MUNICIPIO DE PUERTO VILLARROEL	15.735,00
7	<b>23 DE JUNIO DE 2025</b> ADQUISICIÓN DE REPUESTOS PARA EL MANTENIMIENTO GENERAL VEHICULO TOYOTA HILUX CON PLACA DE CIRCULACION 3454-GPU DE LA POLICIA CANTONAL DE VALLE SACTA DEL MUNICIPIO DE PUERTO VILLARROEL	7.625,00
8	<b>15 DE JULIO DE 2025</b> SERVICIO DE COLOCADO DE PROTECTORES PARA LAS VENTANAS Y MANTENIMIENTO DE LAS PUERTAS DE LA POLICÍA SECCIONAL DE IVIRGARZAMA DEL MUNICIPIO DE PUERTO VILLARROEL	11.900,00
9	<b>02 DE SEPTIEMBRE DE 2025</b> ADQUISICIÓN DE REPUESTOS (DISCO DE EMBRAGUE) PARA EL VEHICULO TOYOTA HILUX CON PLACA DE CIRCULACION 3828-ZBK DE LA POLICIA SECCIONAL DE IVIRGARZAMA DEL MUNICIPIO DE PUERTO VILLARROEL	6.940,00

10	<b>10 DE SEPTIEMBRE DE 2025</b> ADQUISICIÓN DE BOMBA DE AGUA PARA LA DIRECCIÓN SECCIONAL POLICÍA IVIRGARZAMA	3.850,00
11	<b>15 DE OCTUBRE DE 2025</b> SERVICIO DE MANO DE OBRA PARA LA CONSTRUCCIÓN DE MURO PERIMETRAL DIRECCIÓN SECCIONAL POLICÍA IVIRGARZAMA DE PUERTO VILLARROEL	19.758,65
12	<b>04 DE NOVIEMBRE DE 2025</b> SERVICIO DE MANTENIMIENTO DE AIRES DE LA DIRECCION POLICÍA SECCIONAL DE IVIRGARZAMA, POLICIA CANTONAL VALLE SACTA Y FELLCC DEL MUNICIPIO DE PUERTO VILLARROEL	4.300,00
13	<b>05 DE DICIEMBRE DE 2025</b> ADQUISICIÓN DE REPUESTOS PARA LA REPARACION DEL MOTOR DEL VEHICULO TOYOTA HILUX CON PLACA DE CIRCULACION 2546-KTU DE LA DIRECCION SECCIONAL POLICIA DE IVIRGARZAMA DEL MUNICIPIO DE PUERTO VILLARROEL	19.800,00
14	<b>05 DE NOVIEMBRE DE 2025</b> ADQUISICIÓN DE LLANTAS PARA EL VEHÍCULO NISSAN FRONTIER CON PLACA DE CIRCULACIÓN 4069-XAF DE LA F.E.L.C.C. DEL MUNICIPIO DE PUERTO VILLARROEL	13.332,00
15	<b>ENEGIA ELECTRICA, TELEFONIA, INTERNET, SEGUROS Y COMBUSTIBLE</b>	134.142,35
<b>TOTAL BS.-</b>		<b>EJECUTADO:</b> 268.643,00 100% <b>SALDO:</b> 00.00

**C). - EQUIPAMIENTO DE SEGURIDAD CIUDADANA: 330-0000-003**

N°	DETALLE	COSTO
1	<b>11 DE MARZO DE 2025</b> ADQUISICIÓN DE AIRES ACONDICIONADOS PARA LA OFICINA DE AUTO ESCULA DE LA POLICIA DE IVIRGARZAMA DEL MUNICIPIO DE PUERTO VILLARROEL	6.280,00
2	<b>14 DE MAYO DE 2025</b> ADQUISICIÓN E INSTALACION DE CAMARAS DE SEGURIDAD EN LA POLICIA SECCIONAL DE IVIRGARZAMA DEL MUNICIPIO DE PUERTO VILLARROEL	14.486,00
3	<b>03 DE JUNIO DE 2025</b> ADQUISICIÓN DE ESCRITORIO PARA LA OFICINA DE LA F.E.L.C.C.	2.900,00
4	<b>23 DE JULIO DE 2025</b> ADQUISICIÓN DE EQUIPO DE COMPUTACIÓN PARA EQUIPAMIENTO DE DIRECCIÓN SECCIONAL POLICÍA IVIRGARZAMA	13.900,00
<b>TOTAL BS.-</b>		<b>EJECUTADO:</b> 37.566,00 100% <b>SALDO:</b> 62.434

**D). - FORTALECIMIENTO A LA F.E.L.C.V.: 240-0000-080**

N°	DETALLE	COSTO
1	<b>14 DE MARZO DE 2025</b> ADQUISICIÓN DE LLANTAS PARACAMIONETA MITSUBISHI CON PLACA DE CIRCULACION 4678-XGF DE LA FELCV DE IVIRGARZAMA DEL MUNICIPIO DE PUERTO VILLARROEL	7.200,00

2	<b>19 DE MARZO DE 2025</b> ADQUISICIÓN DE 2 BATERIAS Y UNA BOMBA DE GASOLINA PARA TRANSITO Y FELCV DE IVIRGARZAMA DEL MUNICIPIO DE PUERTO VILLARROEL	1.100,00
3	<b>01 DE ABRIL DE 2025</b> ADQUISICIÓN DE LUBRICANTES, FILTROS Y REPUESTOS PARA LOS VEHÍCULOS DE LA POLICÍA SECCIONAL DE IVIRGARZAMA, POLICÍA CANTONAL VALLE SACTA, FELCC Y FELCV DEL MUNICIPIO DE PUERTO VILLARROEL	9.225,00
4	<b>22 DE ABRIL DE 2025</b> ADQUISICIÓN DE REPUESTOS PARA EL MANTENIMIENTO DE LOS VEHÍCULOS DE LA POLICÍA SECCIONAL DE IVIRGARZAMA CON PLACA DE CIRCULACION 2546-KTU, 3828-ZBK Y DE LA F.E.L.V. CON PLACA DE CIRCULACION 4678-XGF DEL MUNICIPIO DE PUERTO VILLARROEL	4.000,00
5	<b>28 DE ABRIL DE 2025</b> ADQUISICIÓN DE DESTELLADOR LED PARA VEHÍCULOS DE CIRCULACION DE LA POLICÍA SECCIONAL DE IVIRGARZAMA CON PLACA 2546-KTU, POLICIA SECCIONAL VALLE SACTA CON PLACA 3454-GPU Y DE LA F.E.L.C.V. CON PLACA 4678-XGF, 2195-SAC DEL MUNICIPIO DE PUERTO VILLARROEL	6.800,00
6	<b>14 DE MAYO DE 2025</b> ADQUISICIÓN DE REPUESTOS PARA EL MANTENIMIENTO GENERAL VEHICULO NOAH CON PLACA DE CIRCULACION 1849-IBC DE LA FELCV DE IVIRGARZAMA DEL MUNICIPIO DE PUERTO VILLARROEL	12.456,00
7	<b>21 DE JULIO DE 2025</b> SERVICIO DE INSTALACIÓN DE GAS PARA EL VEHICULO DE LA F.E.L.C.V CON PLACA DE CIRCULACION 1849-IBC DEL MUNICIPIO DE PUERTO VILLARROEL	4.095,00
8	<b>10 DE SEPTIEMBRE DE 2025</b> SERVICIO DE REINSTALACION DE GAS PARA EL VEHICULO DE LA F.E.L.C.V CON PLACA DE CIRCULACION 2195-SAC DEL MUNICIPIO DE PUERTO VILLARROEL	1.914,00
9	<b>COMBUSTIBLE Y OTROS GASTOS</b>	13.588,00
<b>TOTAL BS.-</b>		<b>EJECUTADO:</b> 60.378,00 <b>100%</b> <b>SALDO. 00.00</b>

**E). - TRATA Y TRÁFICO DE PERSONAS: 300-0000-081**

N°	DETALLE	COSTO
1	<b>COMBUSTIBLE, LUBRICANTES Y DERIVADOS PARA EL CONSUMO</b>	10.000,00
<b>TOTAL BS.-</b>		<b>EJECUTADO:</b> 10.000,00 <b>100%</b> <b>SALDO. 00.00</b>

**F). - TRANSPASO PRESUPUESTARIO**

N°	DETALLE	DE LA PARTIDA	MONTO	A LA PARTIDA	MONTO
1	➤ <b>ADQUISICIÓN DE REPUESTOS VEHÍCULO TOYOTA HILUX 2546-KTU</b>	<b>180-0000-007</b> MEJORAMIENTO DE CAMINOS DISTRITO 6	19.800,00	<b>330-0000-001</b> FUNCIONAMIENTO SERVICIOS DE SEGURIDAD CIUDADANA	<b>19.800,00</b>

2	➤ REPARACIÓN DE MOTOR DEL VEHÍCULO TOYOTA HILUX 2546-KTU	180-0000-007 MEJORAMIENTO DE CAMINOS DISTRITO 6	19.700,00	330-0000-001 FUNCIONAMIENTO SERVICIOS DE SEGURIDAD CIUDADANA	19.700,00
3	➤ PROVISIÓN Y REFACCIÓN DE PORTONES METÁLICOS DE LA DIRECCIÓN SECCIONAL DE LA POLICÍA IVIRGARZAMA	180-0000-007 MEJORAMIENTO DE CAMINOS DISTRITO 6	18.900,00	330-0000-001 FUNCIONAMIENTO SERVICIOS DE SEGURIDAD CIUDADANA	18.900,00
<b>TOTAL: CINCUENTA Y OCHO MIL CUATROCIENTOS CON 00/100 BOLIVIANOS</b>					<b>58.400,00</b>

### OBJETIVOS Y METAS LOGRADOS:

- RESGUARDAR LA ACTIVIDAD DE LA EXPO-SOL DEL MUNICIPIO DE PUERTO VILLARROEL.
- REALIZAR ADQUISICIONES SEGÚN LAS NECESIDADES DE LA POLICÍA, FELCC Y FELCV
- REALIZAR OPERATIVOS EN COORDINACIÓN DE LA DIRECCIÓN SECCIONAL POLICÍA IVIRGARZAMA
- APOYO EN LAS ACTIVIDADES A REALIZARSE EN EL MUNICIPIO DE PUERTO VILLARROEL.
- REALIZAR TALLERES EN LAS UNIDADES EDUCATIVAS SOBRE LA SEGURIDAD CIUDADANA.

## 8. DIRECCIÓN DE SANEAMIENTO BÁSICO Y MEDIO AMBIENTE

### 8.1. UNIDAD DE RESIDUOS SANEAMIENTO BÁSICO

#### 1. INTEGRANTES DE LA UNIDAD

La unidad cuenta con el siguiente personal:

N°	NOMBRE	CARGO
1	ING. EDGAR ROJAS RONDO	RESPONSABLE SANEAMIENTO BÁSICO
2	LIC. MARINA MEDRANO ARIAS	RESPONSABLE DE LABORATORIO DE AGUA DESCOM
3	SAMUEL MENECEZ BECERRA	TEC. FONTANERO PLOMERO
4	REMBERT RAMIREZ MEJIA	AYUDANTE FONTANERO PLOMERO

#### 2. DESARROLLO DE ACTIVIDADES

En el marco de nuestras funciones se detallan las actividades más importantes realizadas.

A	GESTIÓN Y APOYO A SISTEMAS DE AGUA Y ALCANTARILLADO			
N°	ACTIVIDADES MAS IMPORTANTES	MONTO (BS) /CANTIDAD	POBLACIÓN BENEFICIARIA / META	% DEL AVANCE
1	PROV. DE MATERIALES, TUBERÍAS Y ACCESORIOS PARA LA CONSTRUCCIÓN DE TANQUE SEMIENTERRADO Y RED MATRIZ DEL SISTEMA DE AGUA POTABLE EN EL SINDICATO VILLA ROSARIO, CENTRAL VILLA NUEVA – D12 GAMPV	183.673,00	-Población Beneficiaria *Distritos 4, 5, 6, 7, 8, 10 y 12, llegando a 5740 Familias beneficiadas.	100%
2	PROV. DE MATERIALES DE PLOMERÍA PARA EL MEJORAMIENTO DEL SISTEMA HIDROSANITARIO DEL MERCADO REGIONAL, CENTRAL IVIRGARZAMA – D6 GAMPV	10.115,00	-Meta: Mejorar la calidad de vida mediante la implementación de un sistema de agua potable, que cumplan las normas vigentes, garantizar la salud y el bienestar.	100%
3	PROV. DE TUBERÍAS Y ACCESORIOS PARA LA RED MATRIZ DEL SISTEMA DE AGUA	383.865,00		100%

	POTABLE PARA 3 COMUNIDADES, VALLE HERMOSO, LA FLORIDA Y VALLE IVIRZA - D5-4 GAMPV			
4	PROV. DE TUBERÍAS Y ACCESORIOS PARA LA RED DE ADUCCIÓN DEL SISTEMA DE AGUA POTABLE PARA LA POBLACIÓN ZABALA - D7 GAMPV	19.976,40		100%
5	PROV. DE TUBERÍAS Y ACCESORIOS PARA LA RED MATRIZ DEL SISTEMA DE AGUA POTABLE EN LA CENTRAL NUEVA LUNA - D8	767.804,20		100%
6	PROV. DE TUBERÍAS Y ACCESORIOS PARA LA RED MATRIZ DEL SISTEMA DE AGUA POTABLE PARA LA POBLACIÓN PLANCHADA, PAGADOR, SAN RAMÓN Y VILLA FLORES – D6 GAMPV	214.285,00		100%
7	PROV. DE TUBERÍAS Y ACCESORIO PARA LA RED MATRIZ DEL SISTEMA DE AGUA POTABLE EN BARRIO VILLA UNIÓN – D10 GAMPV	19.850,40		100%
8	CONST. PERFORACIÓN DE POZO DE AGUA POTABLE POBLACIÓN PLANCHADA, PAGADOR, SAN RAMÓN Y VILLA FLORES D-6 PUERTO VILLARROEL	150.222,58	<b>-Población Beneficiaria</b> *Población de Planchada, Sebastián Pagador, San Ramón y Villa Flores del Distritos 6, llegando a 325 Familias beneficiadas.	100%
9	PROV. DE MATERIALES PARA TANQUE ELEVADO – SIND. SEBASTIÁN PAGADOR – D6 GAMPV	129.632,00	<b>-Meta:</b> Garantiza la seguridad hídrica mediante la implementación de un sistema de agua potable, que cumplan las normas vigentes, garantizar la salud y el bienestar	70%
10	APOYO TÉCNICO DE GESTIÓN INSTITUCIONAL Y ORGANIZACIÓN PARA LA AUTO SOSTENIBILIDAD DE LOS SISTEMAS DE AGUA POTABLE A LAS EPSAS DEL SISTEMA DE AGUA INTEGRAL PUERTO RICO.	11 DE 11	<b>- Población Beneficiaria:</b> *11 Sistemas de Agua Potable. <b>-Meta:</b> Mejorar la gestión institucional y organización de agua potable con una asistencia técnica para garantizar la dotación y la auto sostenibilidad de las EPSAS del sistema de agua integral Puerto Rico.	100%
11	IMPLEMENTACIÓN DE LOS MACRO MEDIDORES A LAS EPSAS DEL SISTEMA DE AGUA INTEGRAL PUERTO RICO, PARA SU BUENA ADMINISTRACIÓN Y OPERACIÓN.	10 DE 11		90%
12	APOYO Y MANTENIMIENTO DEL SISTEMA DE AGUA POTABLE Y ALCANTARILLADO SANITARIO EN CENTROS DE SALUD	5	<b>- Población Beneficiaria:</b> * 15 Distritos, unidades educativas y centros de salud y otros. <b>-Meta:</b> Mejorar la calidad de vida de las	100%



13	APOYO Y MANTENIMIENTO DEL SISTEMA DE AGUA POTABLE Y ALCANTARILLADO SANITARIO EN UNIDADES EDUCATIVAS	24	personas que van a los centros de salud como unidades educativas, con un correcto funcionamiento de sus sistemas hidrosanitarios.	100%
14	BUSCA DE FINANCIAMIENTO DEL PROYECTO EDTP: CONSTRUCCIÓN PLANTA DE TRATAMIENTO DE AGUAS RESIDUALES CENTRO URBANO IVIRGARZAMA, MUNICIPIO DE PUERTO VILLARROEL	37.285.00 4,91	<b>-Población Beneficiaria:</b> *Población de Ivirgarzama <b>-Meta:</b> Reducir la contaminación ambiental y mejorar la calidad de vida a la población de Ivirgarzama, a través de una infraestructura moderna para el tratamiento de aguas residuales con estándares aceptables según normativa.	40%
15	TALLER DE GESTIÓN DE SOSTENIBILIDAD TÉCNICA Y OPERATIVA DIRIGIDO A LAS EPSAS DEL G.A.M. PUERTO VILLARROEL	7	<b>-Población Beneficiaria:</b> *En los 15 Distritos 1, 4, 5, 6, 7, 8, 12 <b>-Meta:</b> Brindar capacitación a los plomeros de las EPSAS para garantizar los trabajos de plomería con el servicio de agua permanente.	80%
16	PROCESO DE REGULARIZACIÓN QUIENES CONTARAN CON CERTIFICADO DE REGISTRO O/LICENCIA ANTE LA AAPS	14	<b>- Población Beneficiaria:</b> *10 EPSAS en Trámite: 3 Pozos Ucuchi, Nuevo Horizonte, Villa Zabala, 3er Grupo Valle Hermoso, Zona Sud, Nuevo Amanecer, Cesarzama, 1ro de mayo, Nueva Jerusalén, Villa Verde. <b>-Objetivo:</b> Mejorar la gestión institucional de las EPSAS para obtener el certificado de registro o/licencia ante la AAPS	45%
17	ELABORACIÓN DE PROPUESTA TÉCNICA DE LEY MUNICIPAL DE USO ADECUADO DEL AGUA	1	<b>- Población Beneficiaria:</b> *Los 15 Distritos del Municipio. *Todas la Entidades Prestadoras de Agua (EPSAS) del Municipio. <b>-Objetivo:</b> Ley Municipal del Agua es regular y gestionar de manera sostenible los recursos hídricos, Buscando asegurar la disponibilidad y calidad del agua para las presentes y futuras generaciones, promoviendo una gestión integral y sostenible de este recurso vital.	10%
18	ACTIVIDADES DE LA CONCIENTIZACIÓN DE LA IMPORTANCIA DEL AGUA Y SANEAMIENTO	1	<b>- Población Beneficiaria:</b> *Los 15 Distritos del Municipio. *Todas la Entidades Prestadoras de Agua (EPSAS) del Municipio. *Participación de Unidades Educativas y población en general. <b>-Objetivo:</b> Visibilización sobre la importancia del agua y la necesidad de gestionarla de manera sostenible los	100%

			recursos hídricos, a la vez la gran importancia de un sistema de saneamiento gestionado de forma responsable.	
19	PERFIL DE TOMA DE AGUA	19		100%
	PERFIL DE TANQUE SEMIENTERRADO DE AGUA	4		100%
	PERFIL DE TUBERÍAS Y ACCESORIOS	9		100%
	PERFIL PERFORACIÓN DE POZO	2		100%
	INFORME TÉCNICO DE CONDICIONES PREVIAS DOCUMENTO (ITCP)	3		80%
	PERFIL OBRAS DE PROTECCIÓN Y PREVENCIÓN SISTEMA PUERTO RICO	2		100%

<b>B</b>	<b>EPSAS DELEGADAS EN LOS DIFERENTES DISTRITOS</b>
----------	--

TIPO DE FUENTE	EPSAS
<b>VERTIENTE SUPERFICIAL</b>	
GALERÍA PUERTO RICO COMPARTIDO	11
GALERÍA ISRAEL- VALLE SACTA	2
FUENTES DE AGUA NO COMPARTIDO	32
<b>POZOS SUBTERRÁNEOS</b>	
FUENTES DE AGUA SUBTERRÁNEO	18
<b>TOTAL</b>	<b>63</b>

ESTADO DE EPSAS CON REGISTRO DE LICENCIA DE AAPS	CANTIDAD
EPSAS CON REGISTRO / LICENCIA DE AAPS	28
EPSAS SIN REGISTRO O LICENCIA	25
EPSAS EN TRAMITE DE LICENCIA	10
<b>ESTADO DE EPSAS CONFORMADAS CON ESTATUTOS Y REGLAMENTOS</b>	
EPSAS CON ESTATUTOS Y REGLAMENTOS	50
<b>EPSAS A CONFORMAR CON ESTATUTOS Y REGLAMENTOS</b>	
EPSAS A CONFORMAR CON ESTATUTOS Y REGLAMENTOS	13

COBERTURA SERVICIO DE AGUA EN EL MUNICIPIO PUERTO VILLARROEL	%
COBERTURA CON ACCESO DE SERVICIO AGUA	75
COBERTURA SI ACCESO AL SERVICIO DE AGUA	25

COBERTURA SERVICIO DE ALCANTARILLADO SANITARIO EN EL MUNICIPIO PUERTO VILLARROEL	%
--	---

COBERTURA CON ACCESO AL SERVICIO DE ALCANTARILLADO SANITARIO	20
COBERTURA SI ACCESO AL SERVICIO DE ALCANTARILLADO SANITARIO	80

<b>C</b>	<b>CATEGORÍA PROGRAMÁTICA: Nº 110 - 0000 - 001 ASISTENCIA TÉCNICA EN LA UNIDAD DE SANEAMIENTO BÁSICO</b>
----------	--

Nº	ACTIVIDAD Y GASTOS EJECUTADOS	APORTE BENEFICIARIOS (Bs)	APORTE DISTRITOS (Bs)	APORTE GAM (Bs)	TOTAL COSTO (Bs)
1	CONTRATACIÓN DE PERSONAL - GESTIÓN 2025	0,00	0,00	135.629,89	135.629,89
2	PROV. DE MATERIALES DE PLOMERÍA PARA EL MEJORAMIENTO DEL SISTEMA HIDROSANITARIO DEL MERCADO REGIONAL, CENTRAL IVIRGARZAMA – D6 GAMPV	0,00	10.115,00	0,00	10.115,00
3	TRASPASO PRESUPUESTARIO PARA: CONST. PERFORACIÓN DE POZO DE AGUA POTABLE POBLACIÓN PLANCHADA, PAGADOR, SAN RAMON Y VILLA FLORES D-6 PUERTO VILLARROEL	0,00	0,00	12.065,42	12.065,42
4	PROV. DE TUBERÍAS Y ACCESORIOS PARA LA RED DE ADUCCIÓN DEL SISTEMA DE AGUA POTABLE PARA LA POBLACIÓN ZABALA - D7 GAMPV	0,00	0,00	19.976,40	19.976,40
5	PAGO DE COMBUSTIBLE PARA MOVILIZARSE AL REALIZAR LOS DISTINTOS TRABAJOS EN: UNIDADES EDUCATIVAS, CENTROS DE SALUD Y EPSAS DEL MUNICIPIO DE PUERTO VILLARROEL CORRESPONDIENTES (ENERO A DICIEMBRE)	0,00	0,00	7.475,00	7.475,00
	<b>TOTAL</b>	<b>0,00</b>	<b>10.115,00</b>	<b>175.146,71</b>	<b>185.261,71</b>
				<b>PRESUPUESTO PROGRAMADO INICIAL (Bs)</b>	<b>197.890,00</b>
				<b>PRESUPUESTO PROGRAMADO FINAL (Bs)</b>	<b>208.005,00</b>
				<b>PRESUPUESTO EJECUTADO (Bs)</b>	<b>185.261,71</b>

<b>D</b>	<b>CATEGORÍA PROGRAMÁTICA: Nº 110 - 0000 - 002 APOYO A SANEAMIENTO BÁSICO</b>
----------	---

Nº	ACTIVIDAD Y GASTOS EJECUTADOS	APORTE BENEFICIARIOS (Bs)	APORTE DISTRITOS (Bs)	APORTE GAM (Bs)	TOTAL COSTO (Bs)
1	PROV. DE MATERIALES, TUBERÍAS Y ACCESORIOS PARA LA CONSTRUCCIÓN DE TANQUE SEMIENTERRADO Y RED MATRIZ DEL SISTEMA DE AGUA POTABLE EN EL SINDICATO VILLA ROSARIO, CENTRAL VILLA NUEVA – D12 GAMPV	0,00	0,00	183.673,00	183.673,00
2	PROV. DE TUBERÍAS Y ACCESORIOS PARA LA RED MATRIZ DEL SISTEMA DE AGUA POTABLE PARA 3 COMUNIDADES, VALLE HERMOSO, LA FLORIDA Y VALLE IVIRZA - D5-4 GAMPV	171.932,00	20.000,00	191.933,00	383.865,00
3	PROV. DE TUBERÍAS Y ACCESORIOS PARA LA RED MATRIZ DEL SISTEMA DE AGUA POTABLE EN LA CENTRAL NUEVA LUNA - D8	0,00	250.000,00	517.804,20	767.804,20
4	PROV. DE MATERIALES DE PLOMERÍA PARA EL MANTENIMIENTO DEL SISTEMA SANITARIO DE DIFERENTES DIRECCIONES Y/O UNIDADES DEL GAM PUERTO VILLARROEL	0,00	0,00	8.569,50	8.569,50
5	PROV. DE TUBERÍAS Y ACCESORIOS PARA LA RED MATRIZ DEL SISTEMA DE AGUA POTABLE PARA LA POBLACIÓN PLANCHADA, PAGADOR, SAN RAMON Y VILLA FLORES – D6 GAMPV	0,00	100.000,00	114.285,00	214.285,00
6	CONST. PERFORACIÓN DE POZO DE AGUA POTABLE POBLACIÓN PLANCHADA, PAGADOR, SAN RAMON Y VILLA FLORES D-6 PUERTO VILLARROEL	0,00	0,00	150.222,58	150.222,58
7	PROV. DE MATERIALES PARA TANQUE ELEVADO – SIND. SEBASTIAN PAGADOR – D6 GAMPV	0,00	100.000,00	29.632,00	129.632,00
8	PROV. DE TUBERIAS Y ACCESORIO PARA LA RED MATRIZ DEL SISTEMA DE AGUA POTABLE EN BARRIO VILLA UNION – D10 GAMPV	0,00	19.850,40	0,00	19.850,40
<b>TOTAL</b>		<b>171.932,00</b>	<b>489.850,40</b>	<b>1.196.119,28</b>	<b>1.857.901,68</b>
<b>PRESUPUESTO PROGRAMADO INICIAL (Bs)</b>					<b>150.223,00</b>
<b>PRESUPUESTO PROGRAMADO FINAL (Bs)</b>					<b>1.857.902,10</b>
<b>PRESUPUESTO EJECUTADO (Bs)</b>					<b>1.857.901,68</b>

## 8.2. UNIDAD DE RESIDUOS RESIDUOS SÓLIDOS

1. **DETALLE DEL PERSONAL CON EL QUE CUENTA LA UNIDAD** (si son de planta, eventuales, consultores, tiempo de trabajo dentro de la dirección, etc.)

N°	CARGOS	CLASE DE SERVIDOR	TIEMPO DE SERVICIO	HABER BÁSICO	DESCUENTOS DE LEY	LIQUIDO PAGABLE
1	Responsable de unidad	ITEM	1 AÑOS	4.500	643,46	3.856,54
2	Choferes	Eventual	1 año	3.450	438,50	3.011,50
3	Receptores	Eventual	1 año	3.050	387,66	2.662,34
4	Personal de limpieza madrugada	Eventual	1 año	2.650	336,824	2.313,18
5	Técnico Educación Ambiental	Consultor de línea	10 meses y 24 días	3123	Aporte a la Gestora 527	3650
5	Técnico Educación Ambiental	Consultor de línea	10 meses y 24 días	3123	Aporte a la Gestora 527	3650
	Sereno botadero municipal	Consultor de línea	1 mes y 25 días 1	2.650	336,824	2.313,18
<b>TOTAL DE GASTO EN PERSONAL DE LA UNIDAD</b>						<b>21.456,74</b>

FUENTE DE VERIFICACIÓN (recursos humanos del GAMPV)

2. **CAPACITACIONES INTERNAS DEL PERSONAL REALIZADOS.** (capacitaciones del personal en cursos básicos y de especialidad según área).

En la unidad de Residuos Sólidos se lleva la capacitación del personal sobre diferentes temas:

1. Inducción al personal nuevo y antiguo.
2. Seguridad Industrial.
3. Primeros Auxilios.
4. Conducción defensiva (chofer y receptores).
5. Uso de Equipo de Protección Personal EPPs.
6. Uso de Equipos de Bioseguridad.
7. Reunión trimestral y cambio de rutas de choferes, receptores y limpieza madrugada.

8. Actualización de cronograma de actividades según los 20 polígonos de Municipio de Puerto Villarroel.

**3. PLANIFICACIÓN ANUAL Y PROYECTOS INCORPORADOS PARA LA EJECUCIÓN EN LA GESTIÓN 2025** Para la gestión (metas a conseguir para la gestión 2025 y detallar separadamente por metas.

Agrupación familiar	16.000,00
Personal eventual	727375,00
Régimen de corto plazo(salud)	72738,00
Prima de riesgo profesional régimen a largo plazo	12438,00
Aporte patronal solidario 3,5%	21821,00
Aporte patronal para vivienda	14548,00
Otras previsiones	108615,00
Mantenimiento y reparación de vehículos, maquinarias y equipos	98370,00
Consultores individuales de línea	40150,00
Servicios manuales	15400,00
Gastos por refrigerios al personal permanente, eventual, consultores.	2100,00
Productos de artes graficas	4700
Textiles	436
Prendas de vestir	16889,00
Calzados	9660,00
Combustibles lubricantes y derivados para consumo	158506,00
Productos químicos y farmacéuticos	720,00
Llantas y neumáticos	18570,00
Productos minerales no metálicos y plásticos	200,00
Productos metálicos	00,00
Material de limpieza y higiene	12750,00
Útiles y materiales eléctricos	1130,00
Otros repuestos y accesorios	12110,00

Otros materiales y suministros	13500,00
Tierras y terrenos	200000,00
<b>Total</b>	<b>1.594.500,00</b>

N°	Detalle de gasto	total (bs)
1	Servicio de colocado de rejilla a la volqueta hino 500, con placa 4432 - nst	7.000,00
2	Servicio de mantenimiento general de la volqueta Nissan, con placa 2909 uzr".	18,950,00
3	Servicio de mantenimiento general de la volqueta hino 500, con placa de control 4432 - nst	19.940,00
4	Servicio de colocado de rejilla a la volqueta hino 500, con placa 4432 - nst	7.000,00
5	Compra de repuestos para la motocicleta con la placa de control 1956-nap	5.281,00
6	Servicio reconstrucción de la cabina y colocado de parabrisas de la volqueta hino - 500, con placa de control 4432 nty. (fondos en avance)	19.880,00
7	Servicio de mantenimiento y reparación de la volqueta Nissan ud (04) placa 2909 – uzr. (fondos en avance)	17.550,00
8	Servicio de mantenimiento y reparación de la volqueta Nissan ud (os) placa 4432-nty. (fondos en avance)	14.550,00
9	Servicio de mantenimiento y reparación de la volqueta Nissan ud (04) placa 2909 – uzr. (fondos en avance)	7.500,00
10	Compra de lubricantes y filtros para 5 volquetas de la unidad de residuos sólidos	19.826,00
11	Adquisición de "juego de chicotillo de caja de cambio para la volqueta faw 340 con placa de control 3613-lpc, de la unidad de residuos sólidos	3.900,00
12	Servicios de limpieza para la feria internacional expo sol 2025	8400
13	Adquisición de ropa de trabajo para el personal de la unidad de residuos sólidos choferes receptores y limpieza madrugada	26.549,00
14	Compra de llantas para las volquetas, de la unidad de residuos sólidos con placa de control 4432-nst y 4432 nty	1.7700,00
15	Adquisición de materiales de limpieza y otros para el funcionamiento de la unidad de residuos sólidos	19.996,00
16	Compra de adhesivos para la unidad de residuos solidos	4.700,00
17	Compra de contenedores de residuos sólidos de 2600 lt. Para la unidad de residuos sólidos	48.400,00



18	Compra de bolsas ecológicas para día mundial del reciclaje	6.800,00
19	Compra de lubricantes para 4 volquetas de la unidad de residuos sólidos con placa de control,"4432-nst, 4432-nrp, 4432 nty y 2919 znb	19.564,00
20	Servicio de mantenimiento y reparación de la volqueta Nissan, y faw con placa de control 2909 uzr -3613-lpc	19.200,00
21	Compra de contenedores de residuos sólidos de 2600 lt. Para la unidad de residuos sólidos	48.300,00

N°	PROYECTO O SERVICIO	CONTRATISTA/PROVEEDOR	MONT O	MODALIDA D	ESTADO DE EJECUCIÓN	BENEFICIARIOS DIRECTOS (CANTIDAD)
1	Servicio de colocado de rejilla a la volqueta hino 500, con placa 4432 - nst	Teodoro	7.000	Menor	Ejecutado	"personal de la unidad de residuos sólidos".
2	Servicio de mantenimiento general de la volqueta nissan, con placa 2909 uzr	Luis Mamani huanca	18.950	Menor	Ejecutado	"personal de la unidad de residuos sólidos".
3	Servicio de mantenimiento general de la volqueta hino 500, con placa de control 4432 - nst	Luis Mamani huanca	19940	Menor	Ejecutado	"personal de la unidad de residuos sólidos".
4	Compra de repuestos para la motocicleta con la placa de control 1956-nap	Elmer escalera fernández	5281	Menor	Ejecutado	"personal de la unidad de residuos sólidos"..
5	Servicio reconstrucción de la cabina y colocado de parabrisas de la volqueta hino - 500, con placa de control 4432 nty. (fondos en avance)		19.880,00	Menor	Ejecutado	"personal de la unidad de residuos sólidos".
6	Servicio de mantenimiento y	Don: Luis	17.550,00	Menor	Ejecutado	"personal de la unidad de

	reparación de la volqueta nissan ud (04) placa 2909 – uzr. (fondos en avance)	Mamani huanca				residuos sólidos”.
7	Servicio de mantenimiento y reparación de la volqueta nissan ud (os) placa 4432-nty. (fondos en avance)	Don: Luis Mamani huanca	14.550,00	Menor	Ejecutado	“personal de la unidad de residuos sólidos”.
8	Servicio de mantenimiento y reparación de la volqueta nissan ud (04) placa 2909 – uzr. (fondos en avance)	Don: teodor	7.500,00	Menor	Ejecutado	“personal de la unidad de residuos sólidos”.
9	Compra de lubricantes y filtros para 5 volquetas de la unidad de residuos sólidos	Alejandro	19.826,00	Menor	Ejecutado	“personal de la unidad de residuos sólidos”.
10	Adquisición de “juego de chicotillo de caja de cambio para la volqueta faw 340 con placa de control 3613-lpc, de la unidad de residuos sólidos	Gerardo	3.900,00	Menor	Ejecutado	“personal de la unidad de residuos sólidos”.
11	Servicios de limpieza para la feria internacional expo sol 2025	Sra. Silvia	8400	Menor	Ejecutado	“personal de la unidad de residuos sólidos”.
12	Adquisición de ropa de trabajo para el personal de la unidad de residuos sólidos choferes resptores y limpieza madrugada	Sra. Erika sanchez	26.549,00	Menor	Ejecutado	“personal de la unidad de residuos sólidos”.
13	Compra de llantas para las volquetas, de la unidad de residuos sólidos con	Alejandro	1.7700,00	Menor	Ejecutado	“personal de la unidad de residuos sólidos”.

	placa de control 4432-nst y 4432 nty					
14	Adquisición de materiales de limpieza y otros para el funcionamiento de la unidad de residuos sólidos	Everinox	19.996,00	Menor	Ejecutado	“personal de la unidad de residuos sólidos”.
15	Compra de adhesivos para la unidad de residuos sólidos	Daniel asistiri	4.700,00	Menor	Ejecutado	“personal de la unidad de residuos sólidos”.
16	Compra de contenedores de residuos sólidos de 2600 lt. Para la unidad de residuos sólidos	Sra. Damariz	48.400,00	Menor	Ejecutado	“personal de la unidad de residuos sólidos”.
17	Compra de bolsas ecológicas para día mundial del reciclaje		6.800,00	Menor	Ejecutado	“personal de la unidad de residuos sólidos”.
18	Compra de lubricantes para 4 volquetas de la unidad de residuos sólidos con placa de control,"4432-nst, 4432-nrp, 4432 nty y 2919 znb	Alejandro	19.564,00	Menor	Ejecutado	“personal de la unidad de residuos sólidos”.
19	Servicio de mantenimiento y reparación de la volqueta nissan, y faw con placa de control 2909 uzr - 3613-lpc	Luis Mamani huanca	19.200,00	Menor	Ejecutado	“personal de la unidad de residuos sólidos”.
20	Compra de contenedores de residuos sólidos de 2600 lt. Para la unidad de residuos sólidos	Sra. Damaris	48.300,00	Menor	Ejecutado	“personal de la unidad de residuos sólidos”.

140 000 01			ASEO URBANO, MANEJO Y TRATAMIENTO DE RESIDUOS SÓLIDOS – SERVICIO DE ASEO MUNICIPAL	PRESUPUESTO POA – 2025	SALDO PRESUPUESTO
14	0000	00	Manejo de Residuos Sólidos – ASEO URBANO	1.394.500	
14	0000	10	Expropiación de terreno para emplazamiento de Relleno Sanitario Municipal	200.000	200.000
TOTAL				1.594.500,00	

✓ **MOTORIZADOS DE LA UNIDAD:**

- Volqueta HINO 500 N° 4432 NST, estado regular con frecuencia presenta fallas mecánicas
  - Volqueta HINO 500 N° 4432 NTY, estado regular con frecuencia presenta fallas mecánicas
  - Volqueta NISSAN N° 2909 UYL, taller de equipo pesado.
  - Volqueta NISSAN N° 2919 ZNB, estado regular con frecuencia presenta fallas mecánicas
  - Volqueta NISSAN N° 2909 UZR, estado regular con frecuencia presenta fallas mecánicas
  - Carro Basurero NIBOL UD N° 6479 –ARP estado actual nuevo.
  - Motocicleta honda ROJA Con 1956 – NAP en mal estado se encuentra en proceso de mantenimiento.
  - Motocicleta ZUZUKI BLANCA Con 3492 – NZH en estado regular con frecuencia presenta fallas mecánicas.
  - Motocicleta ZUZUKI BLANCA Con 3492 – NZH en estado regular con frecuencia presenta fallas mecánicas.
- 
- ✓ Póliza de limpieza de residuos sólidos en la calle Mor tenzón y la santa cruz realizado con los voluntarios de la iglesia de dios, voluntarios de la población encabezados por la unidad de residuos sólidos de la dir. de servicios básicos y medio ambiente del gam pv.
  - ✓ Campaña de limpieza de residuos sólidos en los 15 distrito y los 20 poblado del Gobierno Autónomo Municipal de Puerto Villarroel.
  - ✓ Educación ambiental de las normativas y reglamentos de la ley 755 de residuos sólidos en las unidades educativas, mercados centrales y juntas vecinales del Gobierno Autónomo Municipal De Puerto Villarroel.
  - ✓ Feria de intercambio de residuos reciclables en cumplimiento a la ley 755 de gestión integral residuos sólidos.
  - ✓ Lanzamientos de spot publicitarios sobre el manejo adecuado de residuos sólidos enmarcados en la normativa de residuos sólidos.
  - ✓ Remarcación y ampliación de rutas de recojo de residuos sólidos en los 20 centros poblados de puerto Villarroel.

## GENERACIÓN DE RESIDUOS SÓLIDOS – MUNICIPIO DE PUERTO VILLARROEL

GENERACIÓN	DÍA	SEMANA	MES	AÑO
RR.SS.	36 Tn	180 Tn	720 Tn	8640 Tn

### 8. CUADRO DE RECAUDACIÓN – TASA DE ASEO MUNICIPAL

MES	Total recaudación Tasa de Aseo Municipal	Comisión 3% s/ recaudación	Aseo Municipal ELFEC	Aseo Mercado Ingresos Municipales	Aseo Residuos Sólidos Bania	Aseo Valle Sacta D-7	Total Recaudado
ENERO	83.925,00	2.517,75	81.407,25	840,00	0,00	0,00	82.247,25
FEBRERO	78.544,00	2.356,32	76.187,68	1.620,00	800,00	5.945,00	84.552,68
MARZO	63.673,00	1.910,19	61.762,81	420,00	696,00	5.945,00	68.823,81
ABRIL	71.889,00	2.156,67	69.732,33	1.080,00	1.090,00	5.945,00	77.847,33
MAYO	81.287,00	2.438,61	78.848,39	900,00	708,00	5.945,00	86.401,39
JUNIO	65.514,00	1.965,42	63.548,58	1.200,00	936,00	5.945,00	71.629,58
JULIO	89.075,00	2.672,25	86.402,75	900,00	2.284,00	5.945,00	95.531,75
AGOSTO	64.293,00	1.928,79	62.364,21	1.500,00	660,00	0,00	64.524,21
SEPTIEMBRE	83.000,00	2.490,00	80.510,00	2.460,00	980,00	5.935,00	89.885,00
OCTUBRE	75.535,00	2.266,05	73.268,95	28.790,00	1.020,00	5.935,00	109.013,95
NOVIEMBRE	0,00	0,00	0,00	11.100,00	180,00	0,00	11.280,00
DICIEMBRE	0,00	0,00	0,00	9.360,00	300,00	0,00	9.660,00
<b>TOTAL</b>	<b>756.735,00</b>	<b>22.702,05</b>	<b>734.032,95</b>	<b>60.170,00</b>	<b>12.204,00</b>	<b>65.375,00</b>	<b>871.781,95</b>

### 8.3. UNIDAD DE MEDIO AMBIENTE

<b>UNIDAD DE MEDIO AMBIENTE Y RECURSOS NATURALES</b>
<b>PARTIDA PROGRAMÁTICA: 130-000-001</b> <b>PRESUPUESTO FIJO: 50.000 (Cincuenta Mil 00/100 bolivianos)</b>

La unidad de medio ambiente y recursos naturales cuenta con 50.000,00 (Cincuenta Mil 00/100) en el plan operativo anual del cual con 40.000,00 (Cuarenta Mil 00/100), se contrató al personal profesional en el área y con 10.000,00 (Diez Mil 00/100), se realizará otras actividades

#### NORMAS QUE REGULAN EL FUNCIONAMIENTO DE LA INSTITUCIÓN

Amparada en la Ley 1333

- Reglamentos Generales
- Reglamento de prevención y control ambiental RPCA
- Reglamento Sectorial Industrial manufacturero
- Reglamento Sectorial ozono
- Ley de Gobiernos Autónomos Municipales
- Ley nº 274 modificatoria a la ley nº 0225 de administración, regulación y manejo de actividades de aprovechamiento y explotación de áridos y prevención de riesgos, decreto municipal nº 101 reglamento de ley municipal autonómica nº 0225 de “administración, regulación y manejo de actividades de aprovechamiento y explotación de áridos y agregados y prevención de riesgos” del municipio de puerto Villarroel modificada por ley autonómica nº 0274.

**Estado de la ejecución** financiera (actividades realizadas GESTIÓN 2025)

<b>UNIDAD DE MEDIO AMBIENTE Y RECURSOS NATURALES</b>		
<b>PARTIDA PROGRAMÁTICA: 130-000-001</b> <b>PRESUPUESTO FIJO: 70.000 (Setenta Mil 00/100 bolivianos)</b>		
<b>N</b>	<b>DETALLE DEL GASTO</b>	<b>SUB TOTAL</b>
1	PERSONAL EVENTUAL “ENCARGADO CONTROL GESTIÓN AMBIENTAL Y MANEJO DE RECURSOS NATURALES”	40.000
2	“TRÁMITE DEL LICENCIA AMBIENTAL DE LA PLANTA DE TRATAMIENTO DE AGUAS RESIDUALES CENTRO IVIRGARZAMA, MUNICIPIO PUERTO VILLARROEL”	20.000
3	Energía eléctrica	3.030,00
4	Combustible gasolina (vale)	1.960,00

5	Productos de artes gráficos	1950,00
6	Útiles y materiales gráficos	450
7	Otros repuestos y accesorios	819,00
8	Otros materiales y suministros	447,84
% PORCENTAJE		98.08%

## INTEGRANTES DE LA UNIDAD DE MEDIO AMBIENTE Y RECURSOS NATURALES

N°	CARGO	CLASE DE SERVIDOR	TIEMPO DE SERVICIO DENTRO DE LA ALCALDÍA	HABER BÁSICO MENSUAL	DESCUENTOS DE LEY (AFP, SEGURO, OTROS)	LIQUIDO PERCIBIDO
1	Lineth Martínez Rojas Resp. Medio Ambiente y RR.NN.	LIBRE NOMBRAMIENTO	2 años	4.500 BS.	571.95 BS.	3.928 BS
2	Gualberto Peralta Medina Enc. Control Gestión Ambiental y Manejo RR. NN.	EVENTUAL	10.5 meses	4.000 BS.	508.4	3.491.6 BS

Las actividades realizadas se muestran en el siguiente cuadro:

MES	ENC. CONTROL GESTIÓN AMBIENTAL Y MANEJO RR. NN. GUALBERTO PERALTA MEDINA		
	ACTIVIDADES REALIZADAS	ESPECÍFICO	CANTIDAD
ENERO A DICIEMBRE	Atención a <b>denuncias de daño ambiental (PASIVOS AMBIENTALES)</b> en el Municipio de Puerto Villarroel.	Contaminación al medio ambiente (aguas servidas, residuos sólidos y demás).	90
	Control de tráfico de animales silvestres, rescate y entrega voluntaria.	*Loros *Monos *Perezosos *Tejones *Búho	23



	Reunión de coordinación e Inspección a lavaderos de áridos y agregados en el G.A.M. Puerto Villarroel, en cumplimiento de la LEY AUTONÓMICA MUNICIPAL N° 0225.	Las inspecciones se realizaron en el distrito 4, distrito 8, distrito 6, distrito 7 y distrito 12.	13
	Seguimiento y monitoreo de las (AOPs) unidades industriales que se ubican dentro del G.A.M. P.V.	*Empresa Boliviana de Alimentos. *Agroselva S.R.L. *Faenadora Zeballos *Faenadora Adela *Insumos Bolivia Y demás.	12
	Educación Ambiental en instituciones, Unidades Educativas y otros (Asociaciones, Centrales y Federaciones).	<b><u>SOCIALIZACIÓN:</u></b> *Sector Waca Playa “Tráfico de animales silvestres”. *Feria del DÍA MUNDIAL DEL MEDIO AMBIENTE con la UNITEP, UMMS de Valle Sacta y Unidades Educativas. *“MANEJO, SEÑALIZACIONES DE PREVENCIÓN, SEGURIDAD Y SALUD” a los centros turísticos. *Jornada de capacitación y concientización sobre el uso y manejo adecuado de agroquímicos y la conservación del medio ambiente.	10
	Operativos de control de pesca indiscriminada y veda	*Control de venta de pescado con escama y cuero en sector waca playa.  *Control de pesca indiscriminada sector Río Ichilo y Puerto Villarroel.	4
	Recepción, Inspección y Aprobación de A.O.P. documentos de <b>RAI</b>	APROBACIÓN DE RAI LEGALIZACIÓN ACTUALIZACIÓN	6
	Revisión de Informes ambientales anuales de las empresas ubicadas en el G.A.M. P.V.	Faenadora Zeballos y Adela Planta de Lácteos EBA. Empresa SILOS – EMAPA Agroselva S.R.L.	5
	Se cuenta con 28 unidades industriales que tienen su registro ambiental industrial.		
	<b>RESP. DE MEDIO AMBIENTE Y RECURSOS NATURALES</b> <b>LINETH MARTÍNEZ ROJAS</b>		
	<b>ACTIVIDADES REALIZADAS</b>	<b>ESPECÍFICO</b>	<b>CANTIDAD</b>
	Elaboración de Identificación de posibles	Educación Salud	85

impactos ambientales de proyectos municipales	Caminos (Puentes)	
Aprobación del manifiesto ambiental	*PLANTA DE TRATAMIENTO DE AGUAS RESIDUALES IVIRGARZAMA – PUERTO VILLARROEL.	1
Elaboración de consulta de nivel de categorización ambiental	<ol style="list-style-type: none"> <li>1. CONST. PUENTE VEHICULAR LAMA MAYU-SEGUNDA INGAVI</li> <li>2. CONST. PUENTE VEHICULAR 18 DE MAYO DISTRITO 6 P.V.</li> <li>3. CONST. PUENTE VEHICULAR 14 DE JULIO D-6 P.V.</li> <li>4. CONST. PUENTE VEHICULAR PALMITO – REINTEGRO</li> <li>5. CONST. PUENTE VEHICULAR ARROLLO ALASKA IVIRGARZAMA D-6 P.V.</li> <li>6. MEDIDAS ESTRUCTURALES RESILIENTES EN EL RIO IVIRGARZAMA CENTRAL VILLA NUEVA.</li> </ol>	7
Elaboración de Formulario de nivel de categorización ambiental F.N.C.A. y PPM-PASA	<ol style="list-style-type: none"> <li>1. CONST. PLANTA DE TRATAMIENTO DE AGUAS RESIDUALES CENTRO URBAN, MUNICIPIO PUERTO VILLARROEL.</li> <li>2. CONSTRUCCIÓN PAVIMENTO FLEXIBLE VALLE SACTA DISTRITO 7 – ISRAEL D-13.</li> <li>3. CONST. PUENTE VEHICULAR PUCA MAYU – VALLE IVIRZA.</li> </ol>	9
Elaboración de trámite para ingreso al PNC	<ol style="list-style-type: none"> <li>1. CONST. SISTEMA DE AGUA POTABLE SAN BENITO DE LA CENTRAL ZABALA D-7.</li> <li>2. SISTEMA DE AGUA POTABLE CENTRAL NUEVA VIDA – D 8 G.A.M. P.V.</li> <li>3. CONST. U.E. PARAÍSO P.V.</li> <li>4. CONST. CENTRO DE FORTALECIMIENTO ORGANIZACIONAL-CENTRAL IVIRGARZAMA.</li> </ol>	5
Participación de reuniones para la coordinación con las empresas para la elaboración de “ESTRATEGIA DE PLANIFICACIÓN HÍDRICA DE CUENCAS”.	<p><b>CUENCAS</b></p> <ul style="list-style-type: none"> <li>• CHIMORÉ (IHDEAR S.R.L.)</li> <li>• SAJTA (CONSULTORÍA Y CONSTRUCCIONES VÉLEZ ORELLANA)</li> <li>• ICHILO - SAN MATEO (EMPRESA CIVILDEA)</li> </ul>	3

	Aprobación de la LEY MUNICIPAL AUTONÓMICA N° 0375 DE TASAS MEDIOAMBIENTALES	Aprobado el 28 de agosto de 2025	1
--	---	----------------------------------	---

#### 8.4. UNIDAD DE INTENDENCIA MUNICIPAL

#### DETALLE DEL PERSONAL CON EL QUE CUENTA LA UNIDAD DE INTENDENCIA MUNICIPAL

#### APERTURA PROGRAMÁTICA: 280000001

CANT	CARGO	CLASE DE SERVIDOR	TIEMPO DE SERVICIO DENTRO DE LA ALCALDÍA	HABER BÁSICO MENSUAL	DESCUENTOS DE LEY (AFP, SEGURO, OTROS)	LIQUIDO PERCIBIDO /MES	TOTAL PRESUPUESTO DEL PERSONAL
<b>PERSONAL CON ÍTEM</b>							
1	Responsable de unidad intendencia municipal	ÍTEM	12 MESES	4.500	643,46	3.856,54	54.000
<b>PERSONAL EVENTUAL</b>							
1	Chofer Intendencia municipal	EVENTUAL	12 MESES	3450	438,5	3011,5	41.400
<b>PERSONAL CONSULTOR EN LÍNEA</b>							
1	Técnico De Recaudaciones	CONVOCATORIA CONSULTOR EN LÍNEA	12 MESES	3650	508,7	3141,3	43.800
1	Técnico De Inocuidad Alimentaria	CONVOCATORIA CONSULTOR EN LÍNEA	12 MESES	3650	508,7	3141,3	43.800
9	Guardia Municipal	CONVOCATORIA CONSULTOR EN LÍNEA	12 MESES	2850	410,98	2439,02	307800
<b>TOTAL DE GASTO EN PERSONAL CONSULTOR EN LÍNEA DE LA INTENDENCIA MUNICIPAL POR MES</b>							<b>32950</b>
<b>TOTAL GASTOS EN PERSONAL CONSULTOR EN LÍNEA DE ENERO A DICIEMBRE GESTIÓN 2025</b>							<b>395400</b>

**PRESUPUESTO ASIGNADO 594865 BS.-**

ACTIVIDAD	METAS	GESTIÓN 2025
Despejes en las principales calles y avenidas	Realizar controles y despejes en los pasos peatonales, precautelando la seguridad en vía pública.	320
Despejes en las calzadas y calles donde estén presentes los comerciantes.	Realizar controles de ordenamiento de comerciantes a nivel distrito 6	320
Dar continuidad y seguimiento en el control diario con respecto al comerciantado	Ejecutar las normativas vigentes con respecto al sector de comerciantes ambulantes	250
Marcar lugares que están permitidos para el comercio.	Delimitar las áreas de comercio dentro del casco viejo y nuevo del distrito 6	110
Coordinar con los comerciantes para los traslados a sitios permitidos	Delimitar las áreas de comercio dentro del casco viejo y nuevo del distrito 6	110
Organizar a los ambulantes para dar una buena imagen en la población.	Delimitar las áreas de comercio dentro del casco viejo y nuevo del distrito 6	250
Dar continuidad a los reordenamientos en las calles permitidos.	Delimitar las áreas de comercio dentro del casco viejo y nuevo del distrito 6	110
Coordinar la Realización de talleres de capacitación al sector comerciante.	Delimitar las áreas de comercio dentro del casco viejo y nuevo del distrito 6	6
Coordinar Interinstitucionalmente (la policía, defensoría de la niñez y adolescencia autoridades sociales como ser FEJUVE Y COMITÉ CIVICO) con las direcciones correspondientes para los respectivos controles nocturnos.	Control nocturno a los locales, bares y cantinas donde se expendan y vendan bebidas alcohólicas, dando cumplimiento a las leyes de expendio y venta de bebidas alcohólicas 259 y la ley municipal autonómica 034.	24
Coordinar talleres de socialización de las normativas vigentes de expendio de bebidas alcohólicas a los propietarios de los diferentes locales.	sensibilizar y capacitar a los propietarios de los lugares de expendio y venta de bebidas alcohólicas, con respecto a las leyes 259 y la ley municipal autonómica 034	20
Coordinar talleres de capacitación y sensibilización de las leyes y normativas con respecto a los menores de edad dentro de los locales de expendio de bebidas alcohólicas.	Sensibilizar y capacitar a los propietarios de los lugares de expendio y venta de bebidas alcohólicas, con respecto a las leyes 259 y la ley municipal autonómica 034. En protección de los menores de edad	20
Programar el control de inocuidad e higiene en los establecimientos de venta y expendio de bebidas alcohólicas.	Sensibilizar y capacitar a los propietarios de los lugares de expendio y venta de bebidas alcohólicas, con respecto a la ley de inocuidad alimentaria 027.	120

Clausular, sancionar a locales y establecimientos que infringen la Ley 259 expendio y la ley autonómica a municipal 034 de venta de bebidas alcohólicas.	Control nocturno a los locales, bares y cantinas donde se expendia y venta bebidas alcohólicas, dando cumplimientos a las leyes de expendio y venta bebidas alcohólicas 259 y la ley municipal autonómica 034.	<b>10</b>
Coordinar de forma interinstitucional para realizar el lavado y fumigado de los diferentes mercados municipales para su control de pestes y plagas.	Control y verificación de la higiene y salubridad en los distintos puestos de venta de alimentos en base al criterio de Inocuidad Alimentaria.	<b>3</b>
Operativos de control con inocuidad alimentaria sobre la higiene y salud a los diferentes hostales, hoteles, alojamientos y otros en coordinaciones con otras instituciones competentes.	Control y verificación de la higiene y salubridad en los distintos puestos de venta de alimentos en base al criterio de Inocuidad Alimentaria.	<b>30</b>
Promover realización de talleres de socialización, normativas al sector de venta de alimentos.	Capacitar y sensibilizar al sector de comerciantes sobre la ley de inocuidad alimentaria 027	<b>3</b>
Coordinar operativos de control con instituciones que son pertinentes con el área de inocuidad alimentaria.	Capacitar y sensibilizar al sector de comerciantes sobre la ley de inocuidad alimentaria 027	<b>8</b>
controles de la higiene, calidad, peso y caducidad en los diferentes establecimientos de venta de productos.	Capacitar y sensibilizar al sector de comerciantes sobre la ley de inocuidad alimentaria 027	<b>30</b>
Coordinar con las instituciones correspondientes para el respectivo resguardo de los actos cívicos, sociales y patrios	Brindar el respaldo inactividades como ser resguardos y vigilancia en actos cívicos sociales que se llevan a cabo dentro del Municipio de Puerto Villarroel.	<b>12</b>
Poner orden automovilístico, peatonal para su respectiva actividad cívica, social y patriótica	Brindar el respaldo inactividades como ser resguardos y vigilancia en actos cívicos sociales que se llevan a cabo dentro del Municipio de Puerto Villarroel.	<b>12</b>
Armar tarimas y estructura para actos cívicos, sociales y otras actividades que se solicite o exista dentro el Municipio de Puerto Villarroel.	Brindar el respaldo inactividades como ser resguardos y vigilancia en actos cívicos sociales que se llevan a cabo dentro del Municipio de Puerto Villarroel.	<b>12</b>

DESCRIPCIÓN DEL GASTO	TOTAL BS
PROVISIÓN DE PINTURA PARA DEMARCACIÓN DE ACERAS POBLACIÓN IVIRGARZAMA DISTRITO 6	<b>4250</b>
PROVISIÓN DE MATERIAL (GUANTES DESECHABLES) DE PROTECCIÓN PARA LA INSPECCIÓN DE INOCUIDAD ALIMENTARIA	<b>975</b>

ADQUISICIÓN DE PAPEL HIGIÉNICO Y MATERIAL DE LIMPIEZA PARA BAÑOS MUNICIPALES	70742
PROVISIÓN DE PRODUCTOS IMPRESOS PARA EL FUNCIONAMIENTO DE LA INTENDENCIA MUNICIPAL	32195
ADQUISICIÓN DE INODOROS PARA MINGITORIO MUNICIPAL	6400
ADQUISICIÓN DE UNIFORMES PARA EL PERSONAL DE INTENDENCIA Y SEGURIDAD CIUDADANA	11320
ADQUISICIÓN DE INSUMOS PARA EL CONTROL DE PLAGAS DE ROEDORES EN LOS MERCADOS POBLACIÓN IVIRGARZAMA	3000
PROVISIÓN DE PUERTAS DE MADERA PARA LOS MINGITORIOS MUNICIPALES DE IVIRGARZAMA	10436
ADQUISICIÓN DE LLANTAS Y AROS PARA LA MOVILIDAD DE INTENDENCIA MUNICIPAL CON PLACA 1120 AII	14480
<b>TOTAL</b>	<b>153798</b>

**CUADRO DE RESUMEN ANUAL DE LA INTENDENCIA GAM DE PUERTO VILLARROEL DE ENERO A DICIEMBRE DE 2025  
(EXPRESADO EN BOLIVIANOS)**

MES	INGRESO GESTION 2025						TOTAL INGRESOS RECAUDADOS	EGRESOS DE LA INTENDENCIA MUNICIPAL PAGOS DE LA LUZ, AGUA, RETENCIONES Y SUELDOS DEL PERSONA DE ATENCION MINGITORIOS	TOTAL DE INGRESOS DEL INTENDENCIA MUNICIPAL
	TASAS DE BAÑOS Y DUCHAS	MULTAS INFRACCION 030-027-034-0140	CEMENTERIO GENERAL	DERECHO CARNET SANITARIO	SENTAJES	AUTORIZACION DE AVANCE DE HORA Y USO DE ESPACIOS PUBLICAS			
ENERO	23.800,00	2.850,00	1.150,00	400,00	35.000,00	2.230,00	65.430,00	5.344,00	60.086,00
FEBRERO	26.000,00	5.967,50	1.050,00	240,00	34.500,00	4.400,00	72.157,50	5.364,70	66.792,80
MARZO	27.000,00	2.017,50	1.350,00	470,00	44.500,00	2.625,00	77.962,50	5.325,40	72.637,10
ABRIL	24.800,00	1.385,00	2.700,00	580,00	35.500,00	3.750,00	68.715,00	5.272,40	63.442,60
MAYO	25.800,00	2.602,50	1.100,00	380,00	39.000,00	435,00	69.317,50	5.295,00	64.022,50
JUNIO	26.600,00	1.712,50	2.150,00	340,00	37.500,00	550,00	68.852,50	5.351,60	63.500,90
JULIO	29.800,00	1.420,00	600,00	340,00	35.000,00	2.950,00	70.110,00	5.287,50	64.822,50
AGOSTO	27.800,00	960,00	2.100,00	280,00	42.500,00	685,00	74.325,00	5.289,90	69.035,10
SEPTIEMBRE	25.200,00	1.683,50	2.000,00	500,00	40.000,00	8.325,00	77.708,50	5.458,50	72.250,00
OCTUBRE	27.000,00	1.410,00	2.200,00	810,00	39.250,00	6.475,00	77.145,00	5.319,70	71.825,30
NOVIEMBRE	23.800,00	1.805,00	1.750,00	680,00	37.500,00	1.705,00	67.240,00	5.322,40	61.917,60
DICIEMBRE	26.400,00	705,00	900,00	500,00	39.250,00	250,00	68.005,00	5.281,10	62.723,90
<b>TOTAL</b>	287.600,00	24.518,50	19.050,00	5.520,00	459.500,00	34.380,00	830.568,50	63.912,20	793.056,30
<b>TOTAL DE INGRESO ECONOMICO DE ENERO A DICIEMBRE GESTION 2025</b>									<b>793.056,30</b>

## Sueldos y salarios del personal

De acuerdo con el **Plan Operativo Anual (POA) 2025**, el funcionamiento del Matadero Municipal requería la asignación de **15 trabajadores**. Sin embargo, tras una evaluación de la situación actual realizada durante la presente gestión marcada por la disminución del proceso de faena debido a la crisis económica, la falta de combustible y otros factores externos se determinó **no efectuar la contratación del personal de corralero**.

En este sentido, el Matadero Municipal de Puerto Villarroel cuenta actualmente con **14 trabajadores**, quienes desempeñan funciones operativas y administrativas indispensables para el adecuado funcionamiento de la planta. La composición del personal es la siguiente:

### PERSONAL DE MATADERO MUNICIPAL

N°	CARGO	CLASE DE SERVIDOR	PLAZO DE CONTRATO	SUELDO MENSUAL (BS)	SUELDO ANUAL PROPORCIONAL (BS)
1	Res. del Matadero Municipal	Libre Nombramiento	Item (Enero-Diciembre)	5.000	60.000
2	Asistente Administrativo	Consultor de línea	Marzo-Diciembre	2.850	28.500
3	Orquero N°1	Consultor de línea	2 Ene – 16 Nov	3.450	37.950
4	Orquero N°2	Consultor de línea	2 Ene – 16 Nov	3.450	37.950
5	Orquero N°3	Consultor de línea	2 Ene – 16 Nov	3.450	37.950
6	Orquero N°4	Consultor de línea	2 Ene – 16 Nov	3.450	37.950
7	Orquero N°5	Consultor de línea	2 Ene – 16 Nov	3.450	37.950
8	Sereno	Consultor en línea	2 Ene – 31 Dic	2.750	33.000

En el caso del personal de **pelado menudo**, durante el periodo de **enero a abril**, su contrato establecía un **sueldo mensual de Bs 2.600**. A partir del mes de **mayo**, se modificó su escala salarial en cumplimiento del **Decreto Supremo N.º 5383, de fecha 1 de mayo de 2025**, que establece el incremento salarial para la gestión 2024 en el sector público y privado, nivelando el haber básico a **Bs 2.750**, como detalla el siguiente cuadro.



## PERSONAL DE MATADERO MUNICIPAL

Nº	CARGO	CLASE DE SERVIDOR	PLAZO DE CONTRATO	SUELDO ENE-ABR (BS)	SUELDO MAY-NOV (BS)	SUELDO DIC (BS)	SUELDO ANUAL AJUSTADO (BS)
1	Pelado Menudo N°1	Consultor de línea	02 Ene-16 Dic	10.400	19.250	1.467	31.117
2	Pelado Menudo N°2	Consultor de línea	02 Ene-16 Dic	10.400	19.250	1.467	31.117
3	Pelado Menudo N°3	Consultor de línea	02 Ene-16 Dic	10.400	19.250	1.467	31.117
4	Pelado Menudo N°4	Consultor en línea	02 Ene-16 Dic	10.400	19.250	1.467	31.117
5	Pelado Menudo N°5	Consultor en línea	02 Ene-16 Dic	10.400	19.250	1.467	31.117
5	Pelado Menudo N°6	Consultor en línea	02 Ene-16 Dic	10.400	19.250	1.467	31.117

### 1. CAPACITACIONES INTERNAS DEL PERSONAL REALIZADOS

Durante la gestión 2025 se realizaron capacitaciones internas dirigidas al personal del Matadero Municipal, con el objetivo de fortalecer sus competencias técnicas y garantizar condiciones adecuadas de seguridad e higiene laboral. Entre los principales temas abordados se encuentran:

- Inducción al personal nuevo y antiguo.
- Seguridad industrial.
- Primeros auxilios.
- Conducción defensiva (choferes y receptores).
- Uso adecuado de Equipos de Protección Personal (EPP).
- Uso de equipos de bioseguridad.

### 2. Compra de bienes (Insumos, materiales y herramientas)

En lo que respecta a la **compra de bienes**, se informa que durante la gestión se realizaron adquisiciones de **insumos, materiales y herramientas** necesarias para ejecutar adecuadamente las actividades vinculadas al proceso de faena de ganado bovino.

Estas compras se efectuaron en cumplimiento de las **normas y requisitos establecidos por el SENASAG**, garantizando condiciones adecuadas de higiene, inocuidad y operatividad dentro de la planta de faena.

A continuación, se detalla la información correspondiente a las adquisiciones realizadas

N°	DETALLE DEL GASTO	PRESUPUESTO (Bs)
2	Adquisición de materiales de limpieza y detergentes	5.931,00
3	Adquisición de cal hidratada para el manejo de sangre del Matadero Municipal (en proceso)	7.250,00
4	Adquisición de instrumental de trabajo para el personal del Matadero Municipal	16.118,00
5	Adquisición de sello metálico para uso oficial en el despacho de carne del Matadero Municipal	1.000,00
6	Adquisición de accesorios de plomería y material eléctrico para el Matadero Municipal	6.000,00
7	Apertura de caja chica N° 1	5000,00

### 3. Mantenimientos y reparaciones

En la gestión 2025 se llevaron a cabo trabajos de **mantenimiento y reparación** en la planta de faena

Asimismo, se ejecutó el **Proyecto de Refacción y Adecuación de la Planta de Faena**, en atención a las **observaciones emitidas por el SENASAG**, las cuales debían ser subsanadas para garantizar el cumplimiento de las normas de inocuidad y permitir el desarrollo regular de las actividades rutinarias de faena.

Se adjunta extracto de actividades realizadas:

PROGRAMA ANUAL DE CONTRATACIONES (P.A.C.) GESTIÓN 2025					
DIRECCIÓN	SERVICIOS BÁSICOS Y MEDIO AMBIENTE			FECHA	11/04/2025
MODALIDAD	CONTRATACIÓN DIRECTA				
N°	OBJETO DE LA CONTRATACIÓN	FUENTE Y ORGANISMO FINANCIADOR	ESTRUCTURA PROGRAMÁTICA	APERTURA PROGRAMÁTICA	PRECIO REFERENCIAL

1	"REFACCIÓN Y ADECUACIÓN MATADERO MUNICIPAL – D 6 PUERTO VILLARROEL"	41-113	FUNCIONAMIENTO MATADERO MUNICIPAL	290-0000-001	98.366,84
---	---	--------	-----------------------------------	--------------	-----------

#### 4. INGRESOS DEL MATADERO MUNICIPAL DE 2025

Se adjunta el **detalle mensual y anual** de los ingresos generados por los siguientes conceptos:

##### a) Servicios de faenado mensual de enero a diciembre del 2025

MES	RUBRO	DETALLE	CANTIDAD DE BOVINO	MONTO		TOTAL BS
				FAENADO	MENUDO	
ENERO	15110	SERVICIO DE MATADERO – FAENADO DE GANADO	412	50	20	<b>28.840,00</b>
FEBRERO	15110	SERVICIO DE MATADERO – FAENADO DE GANADO	508	50	20	<b>35.560,00</b>
MARZO	15110	SERVICIO DE MATADERO – FAENADO DE GANADO	551	50	20	<b>38.570,00</b>
ABRIL	15110	SERVICIO DE MATADERO – FAENADO DE GANADO	491	50	20	<b>34.370,00</b>
MAYO	15110	SERVICIO DE MATADERO – FAENADO DE GANADO	473	50	20	<b>33.110,00</b>
JUNIO	15110	SERVICIO DE MATADERO – FAENADO DE GANADO	339	50	20	<b>23.730,00</b>
JULIO	15110	SERVICIO DE MATADERO – FAENADO DE	365	50	20	<b>25.550,00</b>

		GANADO				
AGOSTO	15110	SERVICIO DE MATADERO – FAENADO DE GANADO	314	50	20	<b>21.980,00</b>
SEPTIEMBRE	15110	SERVICIO DE MATADERO – FAENADO DE GANADO	396	50	20	<b>27.720,00</b>
OCTUBRE	15110	SERVICIO DE MATADERO – FAENADO DE GANADO	353	50	20	<b>24.710,00</b>
NOVIEMBRE	15110	SERVICIO DE MATADERO – FAENADO DE GANADO	299	50	20	<b>20.930,00</b>
DICIEMBRE	15110	SERVICIO DE MATADERO – FAENADO DE GANADO	294	50	20	<b>20.580,00</b>
<b>TOTAL</b>			<b>4795</b>			<b>335.650,00</b>
TOTAL DEPOSITADO EN CAJA CENTRAL (SIIM) DE ENERO A OCTUBRE DE 2025: BS 335,650.00 (SON: TRESCIENTOS TREINTA Y CINCO MIL SEISCIENTOS CINCUENTA CON 00/100 BOLIVIANOS)						

### Servicios de faenado anual de enero a diciembre del 2025

RUBRO	DETALLE DEL SERVICIO	CANTIDAD TOTAL DE BOVINOS FAENADOS	COSTO UNITARIO DE FAENADO (Bs)	COSTO UNITARIO DE PELADO DE MENUDO (Bs)	COSTO TOTAL POR CABEZA (Bs)	TOTAL INGRESOS (Bs)
15110	Servicio de matadero – Faenado de ganado bovino	4.795	50,00	20,00	70,00	335.650,00
<p><b>Durante el periodo comprendido entre enero y diciembre de 2025, el servicio de matadero registró la faena total de 4.795 bovinos, generando una recaudación de Bs 335.650,00.</b></p> <p>El costo unitario por cabeza de bovino fue de Bs 70,00, distribuido en Bs 50,00 por el servicio de faenado y Bs 20,00 por el servicio de pelado de menudo.</p>						

## 9. DIRECCIÓN JURÍDICO Y DESARROLLO NORMATIVO

### PRESENTACIÓN

La dirección Jurídica y Desarrollo Normativo, tiene como objetivo el de asegurar, facilitar y promover la correcta y eficiente interpretación, aplicación y cumplimiento de las disposiciones legales y reglamentarias relacionadas con la gestión institucional del Gobierno Autónomo Municipal de Puerto Villarroel, brindando asesoramiento legal a la M.A.E., Secretaría General, Direcciones y Unidades, así como el desarrollo de normas y defensa legal de la institución, por cuanto para la gestión 2025 el personal de la Dirección está organizada conforme el siguiente organigrama:

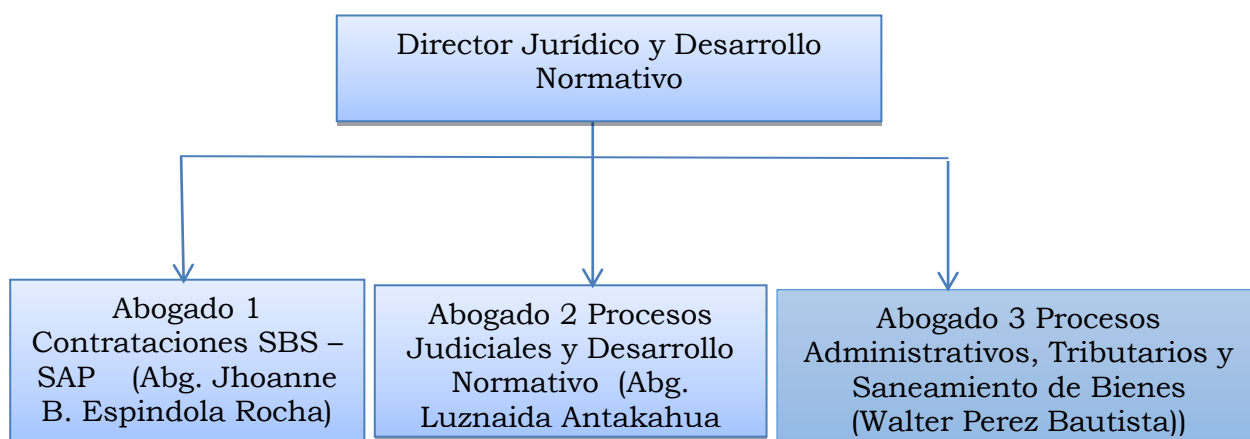

**MISIÓN DE LA DIRECCIÓN.** – Asesorar, representar jurídica y administrativamente a las Autoridades, Direcciones y Unidades que conforman el Gobierno Autónomo Municipal de Puerto Villarroel en todo lo referente al aspecto legal con la finalidad de ajustar sus actuaciones a los lineamientos establecidos en nuestro ordenamiento jurídico.

**VISIÓN DE LA DIRECCIÓN.** - Encaminar una administración eficiente mejorando el rendimiento de las Direcciones, siendo una garantía para que las acciones desarrolladas se encuentren dentro los parámetros legales y justos, aplicando estrategias que permitan agilizar el tiempo de respuestas a los diferentes requerimientos de la institución como de la sociedad administrada en el ámbito legal; Y de esta manera garantizar un mejor servicio en beneficio de todos sus sectores sociales.

### 9.1. PLANIFICACIÓN ANUAL Y ACTIVIDADES DESARROLLADAS

Fuera de las actividades y metas programas en el POA Institucional para esta gestión las siguientes metas adicionales:

- a) Reglamentación de Leyes Municipales de gestiones Anteriores que necesiten reglamentación, del cual se cubrirá el total de leyes que necesiten reglamentación y en algunos casos actualizar la ley.
- b) Saneamiento de Bienes Municipales que no cuentan con registro, al menos en un 70% de los que se tiene conocimiento que no tiene registro.
- c) Reducir el tiempo de duración de tramites dentro la Dirección, así mismo trabajar en la propuesta de guía de trámites que contengan todos los trámites y requisitos que se exigen para dichos trámites.
- d) Toda la información institucional es de acceso público a la población por medio de la web.

Asimismo, se desarrollaron diferentes actividades en cada las cuales se detallan a continuación:

## DESARROLLO DE LAS ACTIVIDADES DE CADA ÁREA

### DIRECTOR JURÍDICO Y DESARROLLO NORMATIVO

Nº	DESCRIPCIÓN	PROCESO	PARALIZADOS	CONCLUIDO	TOTAL
1.	Contrato de Usufructo de Propiedad Agraria para relleno Sanitario	1	-	-	1
2.	Cumplimiento de la Ley de 14 de Abril de 1980 de creación de la quinta sección para la delimitación con Chimore y otros	-	1	-	1
3.	Contrato de comodato de vehículo clase Bus Marca Nissan con Placa de Circulación 3794NZN	1	-	-	1
4.	Solicitud de adenda complementaria de contrato de préstamo de uso o comodato – a la ABT.	-	1	-	1
5.	Convenio espacio de cooperación interinstitucional entre GAMPV y el consorcio AVSF-CENDA	1	-	-	1
6.	Convenio de cooperación público privado para el funcionamiento centro de producción alevines municipio de puerto Villarroel	-	1	-	1
7.	Sentencia de la justicia indígena mojeño trinitaria, inapelable e irrevisable y cumplimiento	-	1	-	1

	obligatorio contra los avasalladores de tierras en la comunidad indígena las Tatarugas Felix Zurita Vargas, Juvenal Lopes Calicho, Victor Chavez Lara, Guadalupe Leiguez Mercado, Julio Arandia Vargas y otros de 12 de septiembre de 2024				
8.	Proyecto del reglamento del proceso determinativo emergente de una liquidación mixta	1	-	-	1
<b>TOTAL DE TRÁMITES ADMINISTRATIVOS</b>				8	

## ÁREA CONTRATACIONES Y DESARROLLO NORMATIVO

ACTIVIDADES REALIZADAS	
Resoluciones Ejecutivas De M.A.E.	1
Resoluciones Administrativas M.A.E.	31
Resoluciones Administrativas RPA (Secretario General)	159
Resoluciones Administrativas RPC (Secretario General)	9
Resoluciones Administrativas RPC (Auditoria)	1
<b>Total Resoluciones</b>	<b>201</b>

Contratos Adquisición ANPE	26
Contratos Adquisición Directa	2
Contratos Adquisición Emergencia Desastre	1
Contratos Adquisición Exposición	3
Contratos Adquisición Liquidación	3
Contratos Adquisición Modificación	1
Contrato Auditoria Posterior	1
Contratos Consultoría ANPE	1
Contratos Consultoría Menor	1



Contratos Consultoría Por Producto	10
Contratos Consultoría Modificación	1
Contratos Eventual	106
Contratos Eventual Modificación	47
Contratos De Obras ANPE	26
Contratos De Obras Directa	16
Contratos De Obras Excepción	7
Contratos De Obras Licitación	1
Contratos De Obras Modificación	2
Contratos Consultoría Individual ANPE	42
Contratos Consultoría Individual Menor	368
Contratos Consultoría Individual Modificación	221
Contratos Consultoría Individual Resolución	47
Servicio General Directa – Seguro	1
Servicio Directa	4
Servicio General Emergencia	3
Servicio General ANPE	2
Servicio General Menor	1
Supervisión Técnica Menor	1
Total Contratos	945

Reporte, Registro Y Remisión De Contratos Y Órdenes De Compra	877
---	-----

Informes Legales	303
Informes	4
Proyecto Decreto Edil	3
Orden De Cambio	6

Como puntos a mejorar, se debe considerar que es necesaria la capacitación de las unidades solicitantes y comisiones de calificación recurrentes sobre CONTRATACIONES, de preferencia en la Contraloría General del Estado, por su sistema de realizar evaluaciones y contar con calificaciones.

## ÁREA DE TRAMITES DE PROCESOS ADMINISTRATIVAS, TRIBUTARIAS, SANEAMIENTO DE BIENES MUNICIPALES

**Objetivos:** Realizar Saneamiento de Bienes a favor del Gobierno Autónomo Municipal de Puerto Villarroel, así mismo como gestionar la expropiación de bienes inmuebles con destino a proyectos.

Realizar Procesos Administrativos de Clausura, y proyectar Resoluciones Ejecutivas de Clausuras.

Algunas de ellas iniciadas en la gestión 2022 y que luego de subsanar las observaciones se aprobaron en la gestión 2025.

- 1. RESUMEN GENERAL.** - Por lo demás las acciones se resumen en el siguiente cuadro:

Nº	DESCRIPCIÓN	PROCESO	PARALIZADOS	CONCLUIDO	TOTAL
1.	SANEAMIENTO DE BIENES (Titularizaciones y consolidación de derecho propietario)	20	-	-	20
2.	SANEAMIENTO DE BIENES (Expropiaciones)	10	30	-	40
3.	PROCESO DE ENAJENACIÓN DE TERRENOS MUNICIPALES A PARTICULARES	2	1	-	3
4.	CONFLICTO DE LIMITES CON PROPIEDAD PARTICULAR	1	-	-	1
5.	SUBDIVISIONES	3	-	-	3
6.	FUSIÓN DE TERRENOS	1	-	-	1
7.	CONFLICTO DE LIMITES ENTRE BARRIOS	1	-	-	1
8.	MINUTAS DE CESIÓN DE ÁREA DENOMINADO PROVISIONALMENTE	3	-	-	3

	CIRCUNVALACIÓN D-6				
9.	CLAUSURAS	5	-	2	7
<b>TOTAL DE TRÁMITES ADMINISTRATIVOS</b>				<b>79</b>	

## ABOGADO 2 PROCESOS JUDICIALES y DESARROLLO NORMATIVO

Dentro del área de Procesos Judiciales dentro el primer semestre de actividades de la gestión 2023, se tiene el siguiente detalle:

### PROCESOS JUDICIALES ACTIVOS

#### MATERIA CIVIL

ORDINARIOS				
Nº	PARTES DEL PROCESO	PROCESO	ESTADO	OBSERVACIÓN
1.	Mercado Mixto 26 de Septiembre C/ GAMPV 06/2019	Usucapión 06/2019	Recurso de Apelación	Para Resolución
2.	Teodora Cayo Colque C/ GAMPV 14/2021	Usucapión 14/2021	Sentencia Improbada 10/05/2023	Pendiente de Ejecutoria
3.	Richar Vidal Nogales	Usucapión 13/2022	Recurso de Apelación	Para Resolución
4.	Angel Oporto Ibañez e Irma Claros	Mejor Der. Propietario, Reivindicación de Nulidad	Recurso de Apelación	Para Resolución
<b>TOTAL DE PROCESOS ORDINARIOS - ACTIVOS</b>				<b>4</b>

EXTRAORDINARIO				
Nº	PARTES DEL PROCESO	PROCESO	ESTADO	OBSERVACIÓN
1.	Domingo Aguilar Mortacedo	Regularización Ley 247 04/2021	Desistimiento de la Pretensión	Regularización nulidad de obra.
2.	Patricia Numbela	Regularización Ley 247 02/2022	Recurso de Apelación	Para Resolución
3.	GAM Puerto Villarroel C/ Ángel Oporto	Interdicto de Recuperar la	P/ Ejecución de M.	Coordinar con la UTOP y

	Ibañez	Posesión	Desapoderamiento	Comando Regional
<b>TOTAL DE PROCESOS EXTRAORDINARIOS - ACTIVOS</b>				<b>3</b>

## MATERIA PENAL

Nº	PARTES DEL PROCESO	PROCESO	ESTADO	OBSERVACIÓN
1.	MP; A denuncia de GAMPV C/ Jose Antonio Aguirre Vargas	Art. 337, 337 Bs. Y 351 Caso FIS 605/2018	A espera de notificación	-
2.	MP; A audiencia de Saul Montaña Jaimes y Querella de GAMPV C/ Macario Vallejos Gomez	Art. 146 Uso Indebido de Influencias Caso Fis 657/2019	A espera de notificación de Acusación Formal	-
3.	MP; A denuncia de GAMPV C/ Eva Quispe	Robo (Motocicleta) Caso FIS 541/2022	Trámite para reporte en RUAT	Documentación presentada a DIPROVE SACABA
4.	MP; de oficio C/ Edwin Cartagena	Art. 271/ CP CUD 312702122200524	Resolución de Rechazo	Para actualización RIAPE
5.	MP; A denuncia de GAMPV C/ Autor Autores	Robo (Excavadora NEW HOLLAND) Caso FIS 549/25	Etapas Preliminar	Coordinar Investigador Asignado
6.	MP; A denuncia de GAMPV C/ autor autores	Robo (Excavadora CAT 323) CUD 312721222400506	Etapas Preliminar	Revocatoria de Rechazo (entregar acta de regis. Del hecho investigador)
<b>TOTAL DE PROCESOS PENALES - ACTIVOS</b>				<b>6</b>

## COACTIVOS

Nº	PARTES DEL PROCESO	PROCESO	ESTADO	OBSERVACIÓN
1.	GAMPV C/ Guido Tarqui Jamira y otros	Coactivo Fiscal Sub Cargo 4	Cancelado Pliego de Cargo	Verificar Restitución
2.	GAMPV C/ Rosendo Mita Yucra y otros	Coactivo Fiscal Sub Cargo 5	Pliego de Cargo Nº	-

			01/2010	
3.	GAMPV C/ Rosendo Mita Yucra y otros	Coactivo Fiscal Sub Cargo 2	Pliego de Cargo N° 41/20215	-
4.	GAMPV C/ Agapito Olivera Trujillo y otros	Coactivo Fiscal Sub Cargo 6	Pliego de Cargo N° 20/2008	Verificar Restitución
5.	GAMPV C/ Edwin Papary Equijebe y otros	Coactivo Fiscal Sub Cargo 8	Pliego de Cargo N° 20/2008	P/ Actualización de Certificación
6.	GAMPV C/ Guido Tarqui Jamira y otros	Coactivo Fiscal Sub Cargo 8	Concluido	Demanda Improbada
7.	GAMPV C/ Cesar Yapura y otros	Coactivo Fiscal Sub Cargo 7	Pliego de Cargo N° 15/2006	Oficio Girado por Bs. 40
8.	GAMPV C/ Edgar Vicente Guarachi y otros	Coactivo Fiscal Sub Cargo 13	Pliego de Cargo N° 15/2004 - A	
9.	GAMPV C/ Guido Tarqui Jamari y otros	Coactivo Fiscal Sub Cargo 9	Concluido	Verificar restitución
10.	GAMPV C/ Felix Edgar Villca y otros	Coactivo Fiscal Sub Cargo 3	Pliego de Cargo N° 14/2004	Apelación
11.	GAMPV C/ Edwin Castillo Condori y otros	Coactivo Fiscal	Pliego de Cargo N° 14/2016-A	Recabar Certificaciones SERECI
<b>TOTAL DE PROCESOS COACTIVOS - ACTIVOS</b>				<b>11</b>

## ACCIONES CONSTITUCIONALES

Nº	PARTES DEL PROCESO	PROCESO	ESTADO	OBSERVACIÓN
1.	Pamela Balcazar C/ Juan Condori Tercero interesado GAMPV	Acción Popular	Suspensión de Audiencia	Pendiente de señalamiento
<b>TOTAL DE PROCESOS COACTIVOS - ACTIVOS</b>				<b>1</b>

**Total general de procesos judiciales activos son 26.**

Los procesos civiles (usucapiones y regularizaciones de Derecho Propietario citados al GAMPV, de gestiones 2023, 2024, 2025 No se apertura como expediente individual siendo

que los mismos no comprometen ningún interés del GAMPV, solo se apertura expedientes individuales de aquellas demandas cuya pretensión afecte a interés del GAMPV.

### PROCESOS JUDICIALES CONCLUIDOS

Nº	MATERIA	TIPO DE DEMANDA	CANTIDAD	CANTIDAD TOTAL POR CLASE DE PROCESO	Total
1.	Civil	Usucapión – Proceso Ordinario– Gestión 2017	94	144	335
		Usucapión – Proceso Ordinario– Gestión 2018	11		
		Usucapión – Proceso Ordinario– Gestión 2019	6		
		Usucapión – Proceso Ordinario– Gestión 2020	2		
		Usucapión – Proceso Ordinario– Gestión 2021	13		
		Usucapión – Proceso Ordinario– Gestión 2022	16		
		Usucapión – Proceso Ordinario– Gestión 2023	2		
		Regulación de derecho propietario – Proceso Extraordinarios – Gestión 2017	110	187	
		Regulación de derecho propietario – Proceso Extraordinarios – Gestión 2018	41		
		Regulación de derecho propietario – Proceso Extraordinarios – Gestión 2019	19		
		Regulación de derecho propietario – Proceso Extraordinarios – Gestión 2020	6		
		Regulación de derecho propietario – Proceso Extraordinarios – Gestión 2021	5		
		Regulación de derecho propietario – Proceso Extraordinarios – Gestión 2022	5		
		Regulación de derecho propietario – Proceso Extraordinarios – Gestión 2023	1		

		Diligencia Preparatoria y Ordenes Judiciales	4	4	
2.	Penal	Procesos de Investigación penal	14	14	14
3.	Coactivos	Coactivo Social	5	5	5
4.	Agrarios	Mensura y Deslinde	1	1	1
5.	Acciones Constitucionales	Acción de Amparo	4	4	5
		Acción de Inconstitucionalidad Abstracta	1	1	
TOTAL DE PROCESOS JUDICIALES CONCLUIDOS				360	

### PROBLEMÁTICAS IDENTIFICADAS POR LA DIRECCIÓN JURÍDICA Y DESARROLLO NORMATIVO.

LA DIRECCIÓN JURÍDICA CONTABA CON TRES ABOGADOS DEPENDIENTES: 1. Abogado N° 1 Contrataciones SABS - SAP, 2. Abogado N° 2 Procesos Judiciales y Desarrollo Normativo, 3. Abogado N° 3 Procesos Administrativos Tributarios y Saneamiento de Bienes.



## 10. UNIDAD DE AUDITORÍA INTERNA

### ANTECEDENTES

La Auditoría es una actividad independiente y objetiva de supervisión y consultoría diseñada para agregar valor y mejorar las operaciones de la organización, ayuda a una organización a cumplir sus objetivos aportando un enfoque sistemático y disciplinado para evaluar y mejorar la eficacia de los procesos de gestión de riesgos, control y gobierno.

#### ➤ UNIDAD DE AUDITORIA INTERNA

La Unidad de Auditoría Interna es una Unidad especializada de la propia entidad, que no participa en la actividad administrativa, depende de la Máxima Autoridad Ejecutiva organizacionalmente, pero formula y ejecuta sus actividades bajo tuición de la contraloría general del estado (CGE).

#### ➤ FUNCIÓN DE LA UNIDAD DE AUDITORIA INTERNA

Evaluar el cumplimiento de la eficacia de los sistemas de administración y los instrumentos de control interno, incorporados en ellos; determinar la confiabilidad de los registros y estados financieros y analizar los resultados y la eficacia de las operaciones.

#### ➤ MISIÓN DE LA UNIDAD DE AUDITORIA INTERNA

Proporcionar un servicio gerencial de la mas alta calidad en materia de control interno, generando informes que contenga recomendaciones para mejorar constructivamente la gestión institucional, brindando asesoría técnica – administrativa a las autoridades y servidores en el área de control y demás competencias.

#### ➤ VISIÓN DE LA UNIDAD DE AUDITORIA INTERNA

Proponer la racionalización de las actividades administrativas, financieras, técnicas y operativas, proponiendo soluciones a los problemas institucionales y contribuyendo a la prevención y corrección oportuna de las desviaciones.

### 1. PERSONAL DE LA UNIDAD DE AUDITORÍA INTERNA

N°	CARGO	CALASE DE SERVIDOR
1	RESPONSABLE DE LA U.A.I.	CARRERA

2	AUDITOR JUNIOR	TECNICO
3	TECNICO DE AUDITORIA	TECNICO

Detalle de Informes de auditorías ejecutadas según Plan Operativo Anual de la Unidad de Auditoría Interna.

## 2. EJECUCION DE ACTIVIDADES PROGRAMADAS

### POA DE LA GESTION 2025

Nº	ACTIVIDADES	DIAS HOMBRE	SITUACION DEL EXAMEN	Nº DE INFORME	FECHA DE CONCLUSION	REMISION A CGR	
						NOTA	FECHA
1	Auditoría de confiabilidad de los Registros y Deficiencias de Control Interno gestión 2024.	82	Concluido	UAI/GAMPV-02/2025	10/01/2025	CITE / GAMPV / N° 63/2025	27/02/2025
2	Auditoría de confiabilidad de los Estados Financieros y Deficiencias de Control Interno gestión 2024.		Concluido	UAI/GAMPV-03/2025	27/02/2025	CITE / GAMPV / N° 64/2025	27/02/2025
3	Auditoría Operacional a los Recursos Provenientes del Impuesto Directo a los Hidrocarburos I.D.H. gestión 2024.	18*	Concluido	UAI/GAMPV-04/2025	27/02/2025	CITE / GAMPV / N° 65/2025	27/02/2025
4	Evaluación a la Implementación del Sistema Único de Salud Universal y Gratuito (SUS) en el Gobierno Autónomo Municipal de Puerto Villarroel, gestión 2024 <i>"informe complementario de confiabilidad"</i> .	12*	Concluido	UAI/GAMPV-03/2025	27/02/2025	CITE / GAMPV / N° 64/2025	27/02/2025
5	Seguimiento al informe UAI/GAMPV-02/2024 sobre el cumplimiento de las recomendaciones contenidas en el informe de Auditoría de Confiabilidad de los Registros	10*	Concluido	UAI.GAMPV/05/2025	15/01/2025		

Nº	ACTIVIDADES	DÍAS HOMBRE	SITUACIÓN DEL EXAMEN	Nº DE INFORME	FECHA DE CONCLUSIÓN	REMISIÓN A CGR	
						NOTA	FECHA
	Contables gestión 2023.						
6	Seguimiento al informe UAI/GAMPV-03/2024 sobre el cumplimiento de las recomendaciones contenidas en el informe de Auditoría de Confiabilidad de los Estados Financieros gestión 2023.	10*	Concluido	UAI.GAMPV/06/2025	31/01/2025		
7	Seguimiento al informe UAI/GAMPV-04/2024 sobre el cumplimiento de las recomendaciones contenidas en el informe de Auditoría Operacional sobre los Recursos del Impuesto Directo a los Hidrocarburos IDH, gestión 2023.	5*	Concluido	UAI/GAMPV-07/2025	07/02/2025		
8	Relevamiento de Información a los Procedimientos sobre la Labor de los Comités de Seguimiento de Control Interno gestión 2024.	15	Concluido	UAI/GAMPV.REL. 09/2025	27/06/2025	CITE / GAM PV / Nº 282/2025	27/06/2025
9	Seguimiento al informe UAI/GAMPV-015/2024 sobre el cumplimiento de las recomendaciones contenidas en el informe de Auditoría sobre el Cumplimiento del Procedimiento Específico de Control y Conciliación de los Datos Liquidados en las Planillas Salariales y Registros	6	Concluido	UAI/GAMPV-010/2025	14/07/2025		

Nº	ACTIVIDADES	DÍAS HOMBRE	SITUACIÓN DEL EXAMEN	Nº DE INFORME	FECHA DE CONCLUSIÓN	REMISIÓN A CGR	
						NOTA	FECHA
	Individuales de cada Servidor Público, gestión 2023.						
10	Auditoría Operacional al Sistema de Presupuestos del Gobierno Autónomo Municipal de Puerto Villarroel, gestión 2024.	32	Concluido	UAI/GAMPV-012/2025	22/08/2025	CITE / GAM PV / Nº 364/2025	25/08/2025
11	Auditoría de Cumplimiento a las Planillas Salariales - Doble Percepción, en el Gobierno Autónomo Municipal de Puerto Villarroel, gestión 2024.	35	Concluido	UAI/GAMPV-013/2025	10/10/2025	CITE / GAM PV / Nº 478/2025	13/10/2025
12	Auditoría de Cumplimiento al a los Trámites y Procedimientos realizados en el Sistema de Registro Único para la Administración Tributaria RUAT.	29	Concluido	UAI/GAMPV-015/2025	10/12/2025	CITE / GAM PV / Nº 546/2025	10/12/2025

### 3. ACTIVIDADES Y/O AUDITORIAS NO PROGRAMADAS

Actividades (a)	Tiempo ejecutado (b)	Solicitud de examen		Estado del examen (e)	Nº de informe (f)	Fecha de conclusión (g)	Tipo de indicador de responsabilidad (h)	Remisión a la CGE (i)	
		Nº de Notas (c)	Fecha (d)					Nota	Fecha
Auditoría de Cumplimiento a la ejecución del Convenio Nº UPRE-CIF-IG 0013/2019 ejecución de proyecto "Construcción U. E. Tupac Katari.	48	UPRE-CIF-IG 0013//2019	25/02/2019	Concluido	UAI/GAMPV-08/2025	03/06/2025	No	CITE / GAM PV / Nº 263/2025	17/06/2025
Auditoría a los ingresos generados en las diferentes actividades en el distrito 6 del Municipio de Puerto Villarroel	36	Correspondencia Nº 258/2025	17/03/2025	Concluido	ACT/UAI/GAMPV-01/2025	03/07/2025	No		

**Se finaliza el informe centralizado por la Unidad de Transparencia y Lucha Contra la Corrupción, que corresponden a los 8 Direcciones que conforman el Ejecutivo del Gobierno Autónomo Municipal de Puerto Villarroel como parte de la Rendición Pública de Cuentas Final Gestión 2025 para conocimiento de la sociedad organizada y la población en general, en cumplimiento de la Constitución Política del Estado, Ley 341 de Participación y Control Social y Ley Municipal 0135 de Participación y Control Social.**